

INFORMACJA O SYTUACJI HYDROLOGICZNO–METEOROLOGICZNEJ W POLSCE z dnia 3 października 2023 r.

1. Ostrzeżenia hydrologiczne

W dniu 3 października 2023 r. (na godz. 11:00) **nie obowiązują ostrzeżenia hydrologiczne**¹.

2. Ostrzeżenia meteorologiczne

W dniu 3 października 2023 r. (na godz. 11:00) obowiązują **ostrzeżenia meteorologiczne¹ 1 stopnia** dotyczące **silnego wiatru** dla obszarów:

– **województwo małopolskie** (pow. gorlicki, nowosądecki, nowotarski, suski, tatrzański, Nowy Sącz), **województwo śląskie** (pow. bielski, cieszyński, żywiecki, Bielsko-Biała) – od godz. 12:00 dnia 03.10.2023 r. do godz. 00:00 dnia 04.10.2023 r.;

Prognozuje się wystąpienie dość silnego i silnego wiatru o średniej prędkości lokalnie do 45 km/h, w porywach do 70 km/h, z południa i południowego zachodu.

– **województwo podkarpackie** (pow. bieszczadzki, jasielski, krośnieński, sanocki, leski, Krosno) – od godz. 13:00 dnia 03.10.2023 r. do godz. 00:00 dnia 04.10.2023 r.;

Prognozuje się wystąpienie dość silnego i silnego wiatru o średniej prędkości lokalnie do 45 km/h, w porywach do 70 km/h, z południa i południowego zachodu.



Źródło: IMGW-PIB

3. Ostrzeżenia dotyczące suszy

W dniu 3 października 2023 r. (na godz. 11:00) obowiązują **ostrzeżenia dotyczące suszy hydrologicznej**¹.

W kolejnych dniach spodziewane jest dalsze utrzymywanie się przepływów wody poniżej SNQ w następujących obszarach:

- **Ina i Płonia** – od 22.05.2023 do odwołania;
- **Noteć Dolna** – od 29.05.2023 do odwołania;
- **Czarna Wielka** – od 29.05.2023 do odwołania;
- **Tążyca** – od 2.06.2023 do odwołania;
- **zlewnia Przemszy i przyrzecza Wisły** – od 5.06.2023 do odwołania;
- **Górna część zlewni rzeki Elbląg** – od 5.06.2023 do odwołania;
- **Drwęca Warmińska** – od 08.06.2023 do odwołania;
- **Warta dolna od Noteci do ujścia** – od 11.06.2023 do odwołania;
- **Przyrzecze Warty dolnej od Noteci do ujścia** – od 11.06.2023 do odwołania;
- **Warta środkowa od Zbiornika Jeziorsko do Wełny** – od 11.06.2023 do odwołania;
- **Drwęca od Rypienicy do ujścia** – od 13.06.2023 do odwołania;
- **Warta środkowa od Zb. Jeziorsko do Rgilewki, Warta środkowa od Rgilewki do Proсны, Rgilewka, Kiełbaska, Powa, Bawół, Wrześnica, Warta środkowa od Proсны do Wełny** – od 13.06.2023 do odwołania;
- **zlewnia dolnej Narwi** – od 14.06.2023 do odwołania;
- **Łużyca, Proсна środkowa, Ołobok, Swędrnia, Proсна dolna** – od 15.06.2023 do odwołania;
- **Warta środkowa od Wełny do Noteci** – od 16.06.2023 do odwołania;
- **Wełna** – od 16.06.2023 do odwołania;
- **Biebrza, Niemen** – od 19.06.2023 do odwołania;
- **Odra dolna od Warty do Gryfina** – od 22.06.2023 do odwołania;
- **Gwda** – od 22.06.2023 do odwołania;
- **Warta górna od Liswarty do Widawki, Oleśnica, Grabia, Nieciecz, Widawka, Warta górna od Widawki do Zb. Jeziorsko** – od 22.06.2023 do odwołania;
- **Łeba od źródła do Lęborka** – od 28.06.2023 do odwołania;
- **Bauda** – od 28.06.2023 do odwołania;
- **Drwęca od Welu do Rypienicy** – od 28.06.2023 do odwołania;
- **Odra od ujścia Bobru do Białej Góry, Odra od Białej Góry do Słubic** – od 01.07.2023 do odwołania;
- **Odra dolna od Warty do Gryfina** – od 09.07.2023 do odwołania;
- **Nysa Łużycka i zlewnie jej dopływów od Zgorzelca** – od 10.07.2023 do odwołania;
- **zlewnie prawostronnych dopływów Nysy Łużyckiej od granicy RP do Zgorzelca** – od 15.07.2023 do odwołania;
- **zlewnie lewostronnych dopływów Odry od Psiny do Osobłogi** – od 15.07.2023 do odwołania;
- **Pastęka od źródła do Wąszy** – od 16.07.2023 do odwołania;
- **Górny Ełk, Górna Lega, Pisa, Węgorapa** – od 19.07.2023 do odwołania;
- **Mień** – od 20.07.2023 do odwołania;
- **Osa** – od 24.07.2023 do odwołania;
- **Wel** – od 26.07.2023 do odwołania;
- **Drwęca od źródła do Welu** – od 26.07.2023 do odwołania;
- **Drwęca od Welu do Rypienicy** – od 26.07.2023 do odwołania;
- **zlewnia Liwca** – od 1.08.2023 do odwołania;
- **Pastęka od Wąszy do ujścia, Banówka i Świeża** – od 02.08.2023 do odwołania;
- **Górna Narew, Środkowa Narew, Leśna** – od 21.08.2023 do odwołania;
- **Nogat** – od 21.08.2023 do odwołania;

- **Przyrzecze Warty środkowej od Wełny do Noteci** – od 28.08.2023 do odwołania;
- **Zlewnia Łyny** – od 11.09.2023 do odwołania;
- **Ner** – od 12.09.2023 do odwołania;
- **Iłżanka, Radomka, Pilica od Zb. Sulejów** – od 14.09.2023 do odwołania;
- **Świder** – od 14.09.2023 do odwołania;
- **Parsęta od źródła do Radew** – od 15.09.2023 do odwołania;
- **Noteć górna** – od 18.09.2023 do odwołania;
- **Warta górna do Poraja, Warta górna od Poraja do Liswarty, Liswarta** – od 18.09.2023 do odwołania;
- **Wierzyca od Bożegopola Szlacheckiego do ujścia** – od 18.09.2023 do odwołania;
- **Drawa** – od 18.09.2023 do odwołania;
- **San od ujścia Wiaru** – od 19.09.2023 do odwołania;
- **Parsęta od Radew do ujścia** – od 20.09.2023 do odwołania.;
- **Noteć środkowa** – od 21.09.2023 do odwołania;
- **zlewnia Bugu do ujścia Uherki** – od 21.09.2023 do odwołania;
- **Bug od ujścia Uherki do Kryczewa** – od 24.09.2023 do odwołania;
- **Kaczawa górna do Dunina** – od 24.09.2023 do odwołania;
- **Prosna górna** – od 29.09.2023 do odwołania;
- **Odra środkowa od Słubic do Warty** – od 01.10.2023 do odwołania.

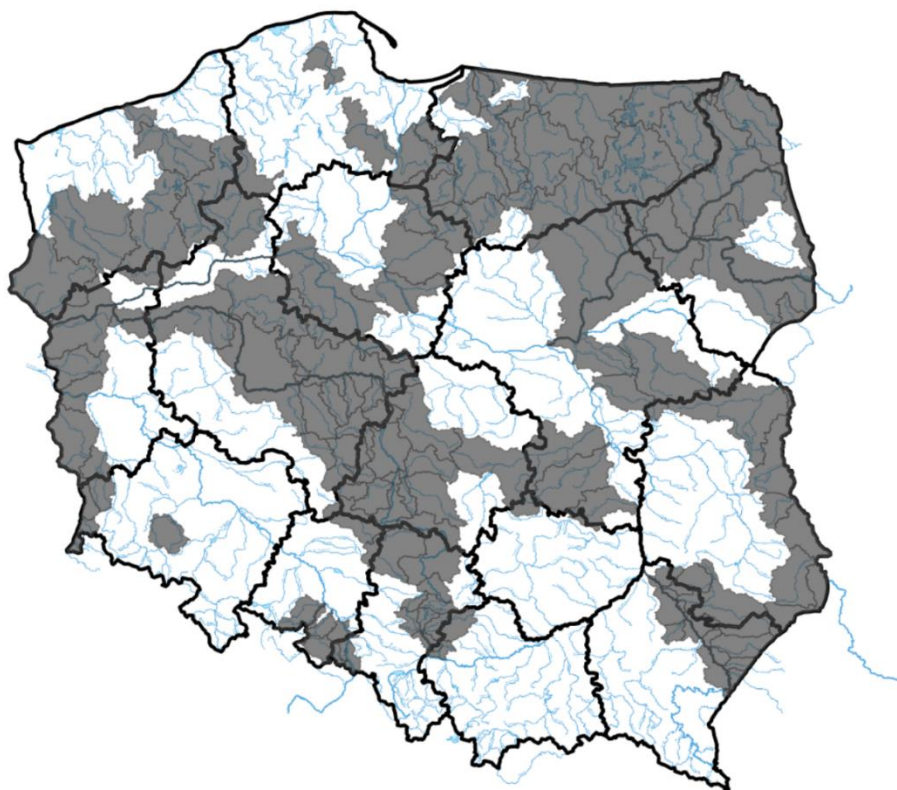

Źródło: IMGW-PIB

Uwaga! Ostrzeżenia wydawane są w sytuacji, gdy aktualne lub prognozowane wartości przepływu na stacjach wodowskazowych uznanych za reprezentatywne układają się poniżej SNQ przez minimum 10 dni.

¹ Źródłem prezentowanych danych są informacje zbierane i przetwarzane przez państwową służbę hydrologiczno-meteorologiczną, którymi rozporządza „IMGW- PIB”.

4. Przekroczenia stanów alarmowych i ostrzegawczych

W dniu 3 października 2023 r. (na godz. 11:00) nie zanotowano przekroczeń stanów ostrzegawczych i alarmowych.

Nie zanotowano opadów o dużej wydajności.

5. Pogotowia i alarmy przeciwpowodziowe.

Brak.

6. Informacja o zagrożeniach.

Brak.

7. Wskazanie działań niezbędnych do podjęcia w ciągu najbliższej doby.

Brak.

8. Aktualna sytuacja hydrologiczna

Dorzecze Wisły

Stany wody w dorzeczu Wisły układają się w strefie wody niskiej i średniej. Stan średni obserwowano na Brynicy, Nidzie, Bystrzycy, Tyśmienicy, Supraśli, Krznie i Brdzie oraz lokalnie na Wiśle, Przemszy, Skawie, Rabie, Dunajcu, Popradzie, Wiśloce, Kamiennej, Wieprzu, Liwcu, Wkrze, Bzurze i Drwęcy.

Dorzecze Odry

Stany wody w dorzeczu Odry układają się głównie w strefie wody niskiej i średniej. Stan średni obserwowano na Baryczy oraz lokalnie na Odrze, Małej Panwi, Nysie Kłodzkiej, Bystrzycy, Widawie, Kaczawie, Bobrze, Nysie Łużyckiej, Prośnie i Noteci. Stan wysoki obserwowano lokalnie na Bobrze.

Dorzecza rzek Przymorza, Pregoty i Niemna

Stany wody w dorzeczach rzek Przymorza, Pregoty i Niemna układają się w strefie wody niskiej, lokalnie średniej. Stan średni zanotowano lokalnie na Pastęce i Łynie.

Morze Bałtyckie, Zalew Szczeciński i Zalew Wiślany

Poziom wody na stacjach morskich układu się w strefie wody średniej.

Obszar administrowany przez RZGW w Białymstoku

W ciągu ostatniej doby na obszarze administrowanym przez RZGW w Białymstoku nie odnotowano opadów atmosferycznych.

W zlewniach **Narwi i Biebrzy** obserwowano stabilizację oraz nieznaczne spadki i wahania związane z pracą urządzeń hydrotechnicznych. Stany wód utrzymują się w strefie wody średniej i niskiej.

W zlewniach **Łyny i Węgorapy** obserwowano stabilizację oraz niewielkie spadki i wahania związane z pracą urządzeń hydrotechnicznych. Największy spadek odnotowano na SW Mieduniszki rz. Węgorapa 17 cm. Stany wód utrzymują się w strefie wody średniej i niskiej.

Na **Wielkich Jeziorach Mazurskich** stany wód utrzymują się w strefie wody średniej i niskiej.

W zlewniach **Narwi i Biebrzy** przewiduje się spadki i stabilizację oraz niewielkie wahania związane z pracą urządzeń hydrotechnicznych. Stany wód utrzymają się w strefie wody średniej i niskiej.

W zlewniach **Łyny i Węgorapy** przewiduje się spadki i stabilizację oraz lokalne wahania związane z pracą urządzeń hydrotechnicznych. Stany wód utrzymają się w strefie wody średniej i niskiej.

Na najbliższą dobę IMGW-PIB prognozuje w dzień zachmurzenie małe i umiarkowane, wieczorem wzrastające do dużego z możliwością wystąpienia przelotnych opadów deszczu. Temperatura maksymalna od 23°C do 26°C. Wiatr początkowo słaby, później wzmagający się do umiarkowanego i porywistego, południowo-zachodni i południowy. W nocy zachmurzenie duże z większymi przejaśnieniami. Przemieszczające się z zachodu na wschód przelotne opady deszczu, możliwe burze. Lokalnie wysokość opadów do 10 mm. Temperatura minimalna od 11°C do 14°C. Wiatr umiarkowany, okresami dość silny w porywach od 60 do 75km/h, południowo-zachodni i zachodni.

Obszar administrowany przez RZGW w Bydgoszczy

W ciągu minionej doby w Regionie Wodnym Noteci odnotowano opad atmosferyczny poniżej 1 mm.

W zlewni rzeki Noteci stany wody układają się w strefie stanów niskich oraz średnich, lokalnie wysokich.

Na Kanale Bydgoskim odnotowano lokalne spadki do 4 cm na SW Okole i SW Czyżkówko oraz wzrosty 10 cm na SW Prądy i 6 cm na SW Osowa Góra.

Na rzece Dolnej Skanalizowanej Noteci od m. Nakło nad Notecią do m. Ujście zarejestrowano lokalny wzrost 8 cm na wodowskazie Ujście, strefa stanów niskich, średnich, lokalnie wysokich.

Poniżej m. Ujście, na pozostałym odcinku DSN wystąpił spadek 4 cm na SW Mikołajewo i wzrost 4 cm na SW Krzyż, strefa stanów niskich i średnich.

Na rzece Noteci swobodnie płynącej odnotowano niewielkie wzrosty do 2 cm, na wodowskazie Santok spadek 3 cm, strefa stanów niskich.

Na rzece Górnej Skanalizowanej Noteci zarejestrowano stabilizację, strefa stanów niskich i średnich.

W ciągu minionej doby, **na dopływach**, stany rzek układały się w strefie stanów niskich oraz średnich.

W zlewni rzeki Łobżonka wystąpił wzrost 4 cm, strefa stanów niskich.

W zlewni rzeki Gwdy, na górnym odcinku zarejestrowano spadek 26 cm z wahaniami do 36 cm, strefa stanów niskich. Na dolnym odcinku wahania do 16 cm, strefa stanów niskich.

W zlewni rzeki Drawy zarejestrowano stabilizację, strefa stanów niskich.

W ciągu najbliższej doby dla dolnego odcinka Noteci i jego dopływów prognozowana jest stabilizacja oraz lokalne spadki, miejscami wzrosty. Na górnym odcinku Noteci prognozowana jest stabilizacja, lokalne spadki. Stany wody będą układać się w strefie stanów niskich oraz średnich, lokalnie wysokich.

Na najbliższą dobę IMGW-PIB prognozuje zachmurzenie małe i umiarkowane, lokalnie wzrastające do dużego, lokalnie słabe, przelotne opady deszczu, temperatura w ciągu dnia wahać się będzie od 23°C na północy do 27°C na południu regionu, temperatura minimalna w nocy spadnie do 10°C, wiatr słaby i umiarkowany, okresami w porywach do 65 km/h, południowy i południowo-zachodni.

Obszar administrowany przez RZGW w Gdańsku

W ciągu ostatniej doby na obszarze administrowanym przez RZGW w Gdańsku nie odnotowano opadu atmosferycznego powyżej 20 mm.

Na wodowskazach zlewni „Ujście Wisły” pozostających pod wpływem morza obserwuje się stany średnie.

Na wodowskazach zlewni „Ujście Wisły” niepozostających pod wpływem morza: na Wiśle obserwuje się stany niskie; na wodowskazach pozostałych rzek zlewni występują stany średnie, miejscami niskie.

Na wodowskazach zlewni „Przymorze” pozostających pod wpływem morza obserwuje się stany średnie.

Na wodowskazach zlewni „Przymorze” niepozostających pod wpływem morza obserwuje się stany średnie i niskie.

Na wodowskazach zlewni „Zalew Wiślany” pozostających pod wpływem Zalewu obserwuje się stany średnie.

Na wodowskazach zlewni „Zalew Wiślany” niepozostających pod wpływem Zalewu obserwuje się stany średnie, miejscami niskie.

Na wodowskazach zlewni „Wisła od Narwi do Drwęcy” w granicach Regionu Wodnego Dolnej Wisły obserwuje się stany niskie, miejscami średnie.

Na najbliższą dobę IMGW-PIB prognozuje w dzień zachmurzenie umiarkowane i duże. Po południu na zachodzie województwa przelotne opady deszczu. Temperatura maksymalna od 23°C do 26°C. Wiatr słaby i umiarkowany, stopniowo wzmagający się do dość silnego, w porywach do 60 km/h, na wybrzeżu silnego, od 30 km/h do 40 km/h, w porywach do 80 km/h, południowy i południowo-zachodni. W nocy zachmurzenie umiarkowane i duże. Przelotne opady deszczu, miejscami burze. Prognozowana wysokość opadów lokalnie do 15 mm. Temperatura minimalna od 11°C do 14°C. Wiatr umiarkowany i dość silny, w porywach do 80 km/h, na wybrzeżu silny, od 35 km/h do 45 km/h, w porywach do 85 km/h, zachodni i południowo-zachodni.

Obszar administrowany przez RZGW w Gliwicach

W ciągu ostatniej doby nie odnotowano opadu deszczu powyżej 20 mm.

Stany wody w **Regionie Wodnym Małej Wisły** kształtują się w strefie stanów niskich i średnich.

Stany wody w **Regionie Wodnym Górnej Odry** kształtują się w strefie stanów niskich i średnich.

Na najbliższą dobę IMGW-PIB prognozuje w dzień zachmurzenie małe i umiarkowane. Temperatura maksymalna od 24°C do 27°C, w rejonach podgórskich od 23°C do 26°C, wysoko w Beskidach od 15°C do 18°C. Wiatr umiarkowany, okresami dość silny, w porywach do 60 km/h, a w rejonach podgórskich do 70 km/h; południowo-zachodni i południowy. Wysoko w górach wiatr dość silny i silny, od 35 km/h do 45 km/h, w porywach do 80 km/h, południowo-zachodni. W nocy zachmurzenie początkowo umiarkowane, od zachodu województwa wzrastające do dużego aż do wystąpienia przelotnych opadów deszczu. Prognozowana suma opadów miejscami do 10 mm. Temperatura minimalna od 11°C do 14°C, w rejonach podgórskich od 10°C do 12°C, wysoko w Beskidach od 5°C do 8°C. Wiatr umiarkowany, okresami dość silny, w porywach do 65 km/h, a w rejonach podgórskich do 70 km/h, południowo-zachodni skręcający na północno-zachodni. Wysoko w górach wiatr dość silny i silny, od 35 km/h do 45 km/h, w porywach do 85 km/h, zachodni i północno-zachodni.

Obszar administrowany przez RZGW w Krakowie

Ubiegłej doby w regionie wodnym Górnej-Zachodniej Wisły wystąpiła jedynie śladowe ilości opadu atmosferycznego do 0,6 mm w zlewni Skawy.

W ciągu ostatniej doby na rzekach i potokach regionu notowano głównie stabilizację stanów wód. Kilkucentymetrowe wzrosty stanów wód wystąpiły lokalnie m.in. na Wiśle (do 15 cm w Czernichowie-Prom). Natomiast największy spadek stanów wód wystąpił na Czarnej Nidzie (do 14 cm w Morawicy).

Zwierciadła wód na wszystkich rzekach w regionie układają się w strefie stanów średnich oraz niskich. Wyjątkiem jest Nida, której zwierciadło na całej długości układu się w strefie stanu średniego oraz Skawa (w profilu Osielec) na której poziom wód układu się poniżej minimum okresowego.

IMGW-PIB prognozuje w nocy przelotne opady deszczu o sumie do 10 mm.

Obszar administrowany przez RZGW w Lublinie

W ciągu ostatniej doby na obszarze administrowanym przez RZGW w Lublinie opad dobowy o sumie powyżej 20 mm nie został zaobserwowany.

W zlewni Bugu po profil Krzyczew obserwowano stabilizację poziomu wody - w strefie stanów niskich, lokalnie średnich.

W zlewni Bugu poniżej profilu Krzyczew obserwowano stabilizację i opadanie poziomu wody - w strefie wody niskiej, lokalnie średniej.

W zlewni Bugu po profil Krzyczew przewiduje się stabilizację i opadanie poziomu wody - w strefie stanów niskich, lokalnie średnich.

W zlewni Bugu poniżej profilu Krzyczew prognozuje się niewielkie wahania bądź stabilizację stanu wody – w strefie wody niskiej, lokalnie średniej.

Na najbliższą dobę IMGW-PIB prognozuje w dzień zachmurzenie małe i umiarkowane. Temperatura maksymalna od 24°C do 27°C. Wiatr słaby i umiarkowany, po południu okresami porywisty, południowy i południowo-zachodni. W pierwszej połowie nocy zachmurzenie małe i umiarkowane, w drugiej wzrost zachmurzenia do dużego, a od zachodu na wschód przemieszczać się będzie strefa przelotnych opadów deszczu. Temperatura minimalna od 13°C do 15°C. Wiatr umiarkowany i dość silny, w porywach do 65 km/h, południowo-zachodni i zachodni.

Obszar administrowany przez RZGW w Poznaniu

W ciągu minionej doby w regionie wodnym Warty bez opadów atmosferycznych.

W regionie wodnym Warty sytuacja stabilna: stany wody przeważnie z niewielkimi zmianami układają się w strefie niskich i średnich, na południu lokalnie w wysokich.

Na Warcie do zbiornika Jeziorsko stabilnie, lokalnie z nieznacznymi wahaniami w strefie stanów niskich. Na dopływach stany wody przeważnie z wahaniami, lokalnie ze spadkiem w strefie stanów niskich, miejscami wysokich albo średnich. Na Warcie od zbiornika Jeziorsko do Wroniek ze spadkiem (lokalnie ok. 10 cm w Śremie w związku ze zmniejszeniem odpływu ze zbiornika Jeziorsko), dalej do ujścia niewielki wzrost w stanach niskich. Na dopływach tego odcinka stany wody w strefie stanów niskich albo średnich z kilkucentymetrowymi wahaniami, zmiany maksymalnie do kilkunastu cm na Wrześnicy (wod. Samarzewo, +11 cm) i na Kanale Mosińskim (wod. Mosina, -12 cm) związane z pracą urządzeń hydrotechnicznych.

W zlewni Proсны stany wody w strefie niskich i średnich z wahaniami. Największe zmiany na Prośnie w Bogustawiu (wahania ze spadkiem o około 29 cm) – wpływ urządzeń hydrotechnicznych.

Na pośrednim stanowisku Kanału Ślesińskiego rzędna piętrzenia układu się pomiędzy NPP a MaxPP, na szczytowym pomiędzy MinPP a NPP.

W ciągu najbliższej doby na Warcie do zbiornika Jeziorsko prognozowana jest stabilna sytuacja w stanach wody w strefie niskich, lokalnie możliwe niewielkie wahania. Na dopływach tego odcinka stany wody stabilne, lokalnie z niewielkimi wahaniami lub spadkiem w strefie stanów niskich, miejscami średnich i wysokich. Poniżej zbiornika Jeziorsko na Warcie stany wody w strefie niskich: do Skwierzyny spadek, dalej do ujścia niewielki wzrost. Na dopływach tego odcinka, w tym w zlewni Proсны, stany wody przeważnie stabilne w strefie stanów niskich albo średnich, lokalnie niewielkie wahania bądź spadek.

Na najbliższą dobę IMGW-PIB prognozuje zachmurzenie małe i umiarkowane, pod koniec dnia na północy i zachodzie regionu wzrastające do dużego i tam przelotne opady deszczu, w nocy lokalnie także możliwe burze. Temperatura minimalna od 10°C, maksymalna do 27°C. Wiatr rano słaby, w ciągu dnia umiarkowany, po południu w porywach do 55 km/h południowo-zachodni, a wieczorem i w nocy umiarkowany i silny, w porywach do 90 km/h zachodni.

Obszar administrowany przez RZGW w Rzeszowie

W ciągu ostatniej doby zaobserwowano śladowe opady w zlewni Środkowego Sanu oraz brak opadów na pozostałym obszarze administrowanym przez RZGW w Rzeszowie.

Na obszarze zlewni **Sanu i Wisłoka** stany wód układają się w strefie wody niskiej oraz lokalnie średniej. W ciągu ostatniej doby na większości stacji wodowskazowych zaobserwowano spadek stanu wody. Największy wzrost stanu wody miał miejsce w przekroju Leżachów na Sanie (6 cm), Rzuchów na Sanie (5 cm), Radomyśl na Sanie (2 cm).

Na obszarze **zlewni Wisłoki i Łęgu** stany wód układają się w strefie wody średniej oraz niskiej. W ciągu ostatniej doby na większości stacji wodowskazowych zaobserwowano spadek stanu wody. Wzrost stanu wody miał miejsce jedynie w przekroju Zagorzyce (LSOP) na Budziszu (2 cm).

Na najbliższą dobę IMGW-PIB prognozuje w dzień zachmurzenie małe. Temperatura maksymalna od 23°C do 26°C. Wiatr umiarkowany, okresami dość silny, w porywach do 60 km/h. W nocy zachmurzenie małe i umiarkowane, nad ranem od zachodu wzrastające do dużego aż do wystąpienia przelotnych opadów deszczu. Temperatura minimalna od 13°C do 15°C. Wiatr umiarkowany, w drugiej połowie nocy okresami dość silny, w porywach do 65 km/h.

Na najbliższą dobę IMGW prognozuje średnie opady w wysokości 0,1 mm na całym obszarze administrowanym przez RZGW w Rzeszowie.

Obszar administrowany przez RZGW w Szczecinie

Stany wody na wodowskazach **Odry granicznej poniżej ujścia Warty** układają się w strefie stanów niskich, lokalnie w Widuchowej w strefie stanów średnich.

W **ujściowym odcinku Odry i na Zalewie Szczecińskim** stany wody układają się w strefie stanów średnich.

Na **odcinku wybrzeża morskiego** stany wody układają się w strefie stanów średnich.

Na rz. **Myśli** stany wody układają się na granicy stanów średnich i niskich.

Na rz. **Inie** stany wody w górnym odcinku układają się w strefie stanów średnich, w dolnym odcinku w strefie stanów niskich.

Stany **rzek Przymorza Zachodniego** układają się w strefie stanów niskich i średnich.

Na rz. **Redze** stany wody układają się w strefie stanów niskich.

Na rz. **Parsęcie** stany wody układają się w strefie stanów niskich, lokalnie w środkowym odcinku w strefie stanów średnich.

Na rz. **Radwi** stany wody układają się w górnej strefie stanów niskich.

Na rz. **Grabowa** stany wody układają się w strefie stanów średnich.

Na rz. **Wieprzy** stany wody układają się w strefie stanów niskich.

Obszar administrowany przez RZGW w Warszawie

W ciągu ostatniej doby na obszarze administrowanym przez RZGW w Warszawie opad dobowy o sumie powyżej 20 mm nie został odnotowany.

Obecnie stany wód na obszarze administrowanym przez RZGW w Warszawie układają się w strefie stanów niskich, lokalnie średnich.

W ciągu najbliższej doby na **Wiśle** prognozuje się: na stacji: Zawichost niewielkie spadki stanu wody w strefie stanów niskich; od stacji: Annapol do stacji: Gusin stabilizację stanu wody w strefie stanów niskich, lokalnie na granicy stanów średnich i niskich (stacja: Annapol); od stacji: Warszawa-Nadwilanówka do stacji: Kępa Polska niewielkie spadki stanu wody w strefie stanów niskich; na stacji: Włocławek znaczne wahania stanu wody w strefie stanów niskich, związane z planowanym wstrzymaniem przepływu.

Na **dopływach Wisły** od Zawichostu do Włocławka przewiduje się wahania stanu wody w strefie stanów niskich i średnich.

W ciągu najbliższej doby na **Narwi** od Orzyca po ujście prognozuje się stabilizację stanu wody w strefie stanów niskich, lokalnie wahania w strefie stanów niskich (stacja: Orzechowo).

Na dopływach przewiduje się wahania stanu wody w strefie stanów niskich i średnich.

W ciągu najbliższej doby na **Bugu** od Liwca do ujścia prognozuje się stabilizację stanu wody w strefie stanów niskich.

Na najbliższą dobę IMGW-PIB na terenie administrowanym przez RZGW w Warszawie prognozuje na krańcach północnych możliwe przelotne opady deszczu. Wiatr okresami dość silny, w porywach do 60 km/h. Nocą burze: w części północnej, środkowej i wschodniej – lokalnie, w części zachodniej oraz północno zachodniej – możliwe. Przelotne opady deszczu. Na krańcach północnych oraz w części południowej suma opadów lokalnie do 10 mm. Wiatr okresami dość silny, w porywach do 90 km/h.

Obszar administrowany przez RZGW we Wrocławiu

W ciągu minionej doby nie odnotowano opadów deszczu.

Stany wód na wodowskazach **środkowej Odry** (poniżej ujścia Nysy Kłodzkiej) układają się w strefie stanów średnich na odcinku skanalizowanym oraz niskich na odcinku swobodnie płynącym.

Stany wód na wodowskazach **dolnej Odry** (powyżej ujścia Warty) układają się w strefie stanów niskich.

Stany wód na **pozostałych wodowskazach** układają się w strefie stanów niskich i średnich oraz lokalnie wysokich w zlewni Bobru (Dobroszów Wielki).

W związku z pracą urządzeń wodnych notuje się niewielkie, lokalne wzrosty stanów wody. Na pozostałych wodowskazach dominuje stabilizacja stanów wody lub niewielka tendencja spadkowa.

9. Informacja o zbiornikach.

		Zbiorniki retencyjne - ogółem								
		Sytuacja na dzień 03.10.2023 r. na godz. 6 ⁰⁰ (UTC)								
		Zbiorniki rzeka	Odptyw średni [m ³ /s]	Dopływ średni [m ³ /s]	Poj. aktual. [mln m ³]	* Poj. norm. [mln m ³]	* Poj. Przy Max PP [mln m ³]	*Rezerwa pow. wymagana [mln m ³]	Aktualna rez. pow. [mln m ³]	Rezerwa do wykorzyst. %
		1	2	3	4	5	6	7	8	9
							6-5	6-4	8/7*100	
RZGW w Białymstoku	1	Zb. Siemianówka (Narew)	1,41	0,26	45,00	64,80	79,10	14,30	34,10	239
RZGW w Bydgoszczy	2	Jez. Gopło (Noteć)	0,77	0,63	0,00	-	21,66	7,70	21,66	281
	3	Zb. Pakość (Mała Noteć)	0,84	0,06	3,71	36,30	42,58	6,30	38,87	617
RZGW w Gliwicach	4	Zb. Goczałkowice **** (Wiśła)	1,20	0,09	96,30	118,07	161,25	43,18	64,95	150
	5	Zb. Wiśła-Czarne (Wiśła)	0,25	0,32	1,73	2,36	4,04	1,68	2,31	138
	6	Zb. Łąka (Pszczynka)	0,61	0,26	5,60	8,01	11,15	3,14	5,55	177
	7	Zb. Kuźnica Warężyńska (Przemsza)	0,04	0,00	39,03	39,17	46,28	7,11	7,25	102
	8	Zb. Przeczyce (Przemsza)	1,02	1,25	8,92	17,37	20,29	2,92	11,37	389
	9	Zb. Kozłowa Góra (Brynica)	0,15	0,24	9,94	9,99	10,96	0,97	1,02	105
	10	Zb. Pogoria III (Pogoria)			11,41	11,41	12,03	0,62	0,62	100
	11	Zb. Dzierżno Duże (Kłodnica)	2,00	1,35	59,51	60,14	63,02	2,88	3,51	122
	12	Zb. Pławniowice (Toszecki Potok)			26,49	26,74	29,15	2,41	2,66	111
	13	Zb. Dzierżno Małe (Drama)	0,30	0,30	8,51	9,50	12,30	2,80	3,79	135
	14	Zb. Turawa (Mała Panew)	10,00	4,47	51,21	80,04	92,61	12,57	41,40	329
15	Zb. Rybnicki ** (Ruda)	0,76	0,76	19,08	22,10	23,48	1,38	4,40	318	
	16	Zb. Czaniec (Soła)	4,80	2,60	0,90	1,30	1,30	0,00	0,00	

RZGW w Krakowie	17	Zb. Porąbka (Soła)	2,60	5,00	18,70	22,00	26,50	4,50	7,80	173
	18	Zb. Tresna (Soła) *	5,00	6,00	62,10	62,10	92,70	30,60	30,60	100
	19	Zb. Świnna Poręba (Skawa)	6,00	3,20	102,20	100,70	160,80	60,10	58,60	98
	20	Zb. Dobczyce (Raba) *	4,30	1,90	93,40	109,70	137,70	28,00	44,30	158
	21	Zb. Chańcza (Czarna)	1,50	1,30	9,80	14,20	23,80	9,60	14,00	146
	22	Zb. Czchów (Dunajec)	53,00	54,00	6,00	7,50	7,50	0,00	1,50	
	23	Zb. Rożnów (Dunajec) *	54,00	45,00	129,60	155,80	155,80	0,00	26,10	
	24	Zb. Czorsztyn (Dunajec)	18,30	14,00	164,70	176,50	238,60	62,10	73,80	119
	25	Zb. Zesławice (Dłubnia)			0,42	0,42	0,73	0,31	0,31	
RZGW w Lublinie	26	Zb. Nielisz (Wieprz)	5,28	7,67	14,89	20,61	28,47	7,86	13,58	173
RZGW w Poznaniu	27	Zb. Jeziorsko (Warta)	19,00	16,50	45,03	142,80	202,04	59,20	157,01	265
	28	Zb. Poraj (Warta)	1,85	1,43	12,65	12,54	20,34	7,80	7,69	99
RZGW w Rzeszowie	29	Zb. Klimkówka (Ropa)	2,00	0,38	27,15	34,54	41,95	8,00	14,80	185
	30	Zb. Besko (Wisłok)	0,90	0,80	6,94	8,41	13,21	4,80	6,27	131
	31	Zb. Solina ** (San)	9,00	2,30	357,98	472,00	472,04	0,00	114,06	-
RZGW w Warszawie	32	Zb. Brody Iłżeckie (Kamienna)	1,08	1,08	5,52	6,72	7,59	0,88	2,07	236
	33	Zb. Wióry (Świślina)	0,55	0,55	15,83	15,73	34,66	18,93	18,83	99
	34	Zb. Sulejów (Pilica)	11,00	12,60	66,14	75,11	84,33	9,22	18,19	197
	35	Zb. Cieszanowice (Luciąża)	0,18	0,11	4,50	7,34	9,10	1,76	4,60	261
	36	Zb. Miedzna (Wąglanka)	0,23	0,21	3,09	3,40	3,80	0,40	0,71	177
	37	Zb. Domaniów (Radomka)	0,30	0,65	3,30	9,90	14,37	4,47	11,07	248
	38	Zb. Włocławek***** (Wisła)	417,00	432,00	363,22	369,880	453,590		rzędna wody górnej: 57,20 m n.p.m.	
	39	Zb. Dębe***** (Narew)	77,00	80,00	88,41	89,960	95,980		rzędna wody górnej: 78,97 m n.p.m.	
RZGW we Wrocławiu	40	Topola (Nysa Kłodzka)	4,60	5,82	16,49	16,49	21,68	5,19	5,19	100
	41	Kozielno (Nysa Kłodzka)	13,68	4,60	5,01	12,92	16,30	3,38	11,29	334

42	Otmuchów (Nysa Kłodzka)	15,0	13,30	46,82	58,39	129,17	70,78	82,35	116
43	Nysa (Nysa Kłodzka)	25,0	18,27	47,64	65,69	121,70	56,01	74,06	132
44	Mietków (Bystrzyca)	1,00	0,18	31,15	63,02	77,22	14,20	46,07	324
45	Dobromierz (Strzegomka)	0,28	0,05	6,55	10,00	11,35	1,35	4,80	355
46	Słup (Nysa Szalona)	0,71	0,09	17,97	30,98	38,05	7,07	20,08	284
47	Bukówka (Bóbr)	0,28	0,13	8,43	12,77	16,66	3,89	8,24	212
48	Sosnówka (Czerwonka)	0,18	0,18	8,31	10,93	14,84	3,91	6,53	167
49	Pilchowice ** (Bóbr)	3,10	3,40	21,55	24,00	50,00	26,00	28,45	109
50	Złotniki ** (Kwisa)	2,40	0,60	8,52	9,70	12,10	2,40	3,58	149
51	Leśna ** (Kwisa)	0,80	2,40	6,03	7,00	16,80	9,80	10,77	110
52	Lubachów ** (Bystrzyca)	0,50	0,50	4,71	5,84	6,81	0,97	2,09	216

* wartości stałe

** Zbiorniki energetyczne

**** Ujęcie wody pitnej

*****zbiornik przepływowy

" rzędne piętrzenia zbiornika Włocławek (m n.p.m.): Min PP: 56,5, NPP: 57,3 MaxPP: 57,3

" rzędne piętrzenia zbiornika Dąbe (m n.p.m.): Min PP: 78,52, NPP: 79,02 MaxPP: 79,22

Obszar administrowany przez RZGW w Białymstoku

Zbiornik Siemianówka pracuje zgodnie z obowiązującymi instrukcjami. Aktualna pojemność powodziowa wynosi 34,10 mln m³. Zbiornik dysponuje rezerwą powodziową na poziomie 238,46%.

Obszar administrowany przez RZGW w Bydgoszczy

Na zbiorniku Pakość rzędna piętrzenia wynosi 75,88 m n.p.m. (38 cm > Min PP), odpływ ze zbiornika 0,8 m³/s, na zbiorniku Gopło rzędna piętrzenia wynosi 76,23 m n.p.m. (13 cm < Min PP), odpływ średni wynosi 0,8 m³/s.

Obszar administrowany przez RZGW w Gdańsku

W Regionie Wodnym Dolnej Wisły brak dużych, sztucznych zbiorników wodnych o istotnym znaczeniu przeciwpowodziowym objętych systemem monitorowania w ramach osłony przeciwpowodziowej kraju. Informacje o zbiorniku we Włocławku, który ma znaczenie dla osłony regionu, podaje RZGW w Warszawie.

Obszar administrowany przez RZGW w Gliwicach

Zgodnie zaleceniami OTKZ zbiorniki: Dzierżno Duże, Wisła Czarne i Kozłowa Góra posiadają obniżony poziom piętrzenia.

Zbiornik Pogoria III, rzeka Pogoria: posiada 98% rezerwy powodziowej.

Sytuacja w dorzeczu Górnej Odry po stronie czeskiej:

Wszystkie zbiorniki pracują w zakresie swoich pojemności użytkowych i posiadają pełne rezerwy powodziowe (100%).

Źródło informacji - portal Povodi Odry, stan na 03.10.2023 r., godz. 08:00 CEST.

Obszar administrowany przez RZGW w Krakowie

Sytuacja na zbiornikach jest stabilna i na bieżąco monitorowana. Aktualne pojemności powodziowe zbiorników są większe od wielkości określonych w instrukcjach gospodarki wodnej z wyjątkiem zbiorników Świnna Poręba, która dysponuje odpowiednio 98% swoich pojemności powodziowych.

Obszar administrowany przez RZGW w Lublinie

Zbiornik Nielisz dysponuje rezerwą powodziową 172,24%. Aktualna pojemność powodziowa wynosi 13,58 mln m³.

Obszar administrowany przez RZGW w Poznaniu

Zbiornik Poraj posiada 98% rezerwy powodziowej, zbiornik Jeziorsko posiada pełną rezerwę.

Na zbiorniku Jeziorsko rzędna piętrzenia wynosi 116,84 m n.p.m. (od wczoraj -1 cm, 316 cm poniżej NPP), średni dopływ do zbiornika wynosi 16,50 m³/s przy odpływie średnim z ostatniej doby 19,00 m³/s. Zbiornik dysponuje rezerwą 157,0 mln m³, z możliwością powiększenia o dalsze 20,5 mln m³ pojemności forsowanej. Na zbiorniku Poraj rzędna piętrzenia wynosi 275,53 m n.p.m. (od wczoraj -1, 3 cm > NPP), średni dopływ do zbiornika wynosi 1,43 m³/s przy odpływie średnim z ostatniej doby 1,85 m³/s. Zbiornik dysponuje rezerwą 7,7 mln m³, z możliwością powiększenia o dalsze 4,1 mln m³ pojemności forsowanej.

Obszar administrowany przez RZGW w Rzeszowie

Wszystkie zbiorniki posiadają rezerwy większe od wymaganych.

Na zbiorniku Klimkówka rzędna piętrzenia wynosi 392,99 m n.p.m., średni dopływ do zbiornika wynosi 0,38 m³/s przy odpływie średnim z ostatniej doby 2,0 m³/s. Zbiornik dysponuje rezerwą 14,8 mln m³. Na zbiorniku Besko rzędna piętrzenia wynosi 330,51 m n.p.m., średni dopływ do zbiornika wynosi 0,8 m³/s przy odpływie średnim z ostatniej doby 0,9 m³/s. Zbiornik dysponuje rezerwą 6,3 mln m³. Na zbiorniku Solina rzędna piętrzenia wynosi 413,33 m n.p.m., dopływ do zbiornika wynosi 2,3 m³/s przy odpływie średnim z ostatniej doby 9,0 m³/s. Zbiornik dysponuje rezerwą 114,1 mln m³.

Obszar administrowany przez RZGW w Warszawie

Wszystkie zbiorniki posiadają wymagane rezerwy powodziowe, z wyjątkiem zbiornika Wióry na Świślinie (99% rezerwy).

Na Zbiorniku Włocławek dopływ średni dobowy na godz. 6:00 UTC wynosił około 430 m³/s, natomiast odpływ około 415 m³/s. Rzędna wody dolnej śluzy: 42,89 m n.p.m.

Na Zbiorniku Dębe dopływ średni dobowy na godz. 6:00 UTC wynosił około 80 m³/s i był równoważony odpływem.

Obszar administrowany przez RZGW we Wrocławiu

Zbiorniki posiadają wolne pojemności powodziowe i dodatkowe. Dopływy do zbiorników kształtują się w strefie stanów niskich oraz średnich. Urządzenia upustowe są drożne, urządzenia manewrowe są sprawne. Suche zbiorniki przeciwpowodziowe nie piętrzą wody. Poldery przeciwpowodziowe nie piętrzą wody. Wszystkie zbiorniki pracują zgodnie z instrukcjami gospodarowania wodą.

10. Informacja o żeglowności rzek i stanie urządzeń hydrotechnicznych.

RZGW w Białymstoku

Wydano Komunikat Nawigacyjny nr 21/2023r. dot. zmian godzin pracy śluz na drodze wodnej Kanału Augustowskiego- szczegóły w [komunikacie nawigacyjnym 21/2023](#).

Wydano [Komunikat Nawigacyjny nr 19/2023 r.](#) dot. występujących utrudnień na Kanale Łuczański:

- Zgodnie z wydanym Komunikatem Nawigacyjnym nr 2/2023 na Kanale Łuczańskim prowadzone są prace remontowe;
- Zgodnie z wydanym Komunikatem Nawigacyjnym nr 14/2023 awaria mostu obrotowego na Kanale Łuczańskim skutkuje brakiem możliwości przejścia również przez jednostki upoważnione;
- Z dniem 16 sierpnia 2023 r. na Kanale Łuczańskim rozpoczynają się prace budowlane w obrębie mostu kolejowego (km 62+000 szlaku głównego Pisz – Węgorzewo) zaplanowane do 30.04.2024

W związku z powyższym Kanał Łuczański pozostaje do odwołania zamknięty dla ruchu jednostek pływających. O wszelkich zmianach użytkownicy dróg wodnych Systemu Wielkich Jezior Mazurskich będą informowani w kolejnych komunikatach nawigacyjnych.

Wydano [Komunikat Nawigacyjny nr 18/2023r.](#) dotyczący utrudnień i zmian związanych z oznakowaniem żeglugowym i godzinami pracy śluzy:

- odcinek Kanału Augustowskiego od śluzy Sosnowek do śluzy Kudrynki jest porośnięty roślinnością wodną co może być utrudnieniem dla żeglugi w tym łodzi motorowodnych.
- na śluzie Mikaszówka śluzowania odbywają się wyłącznie w następujących godzinach tj.: 9.00; 10.00; 11.00; 12.00; 13.00; 14.00; 15.00; 16.00; 17.00; 18.00 i 18.30 lub jeżeli zbierze się minimum 10 jednostek pływających.
- na jeziorze Studzieniczne wprowadza się nakaz nieprzekraczania prędkości 12 km/h (wartość podana na znaku B.6) - zmiana zapisu z Komunikatu Nawigacyjnego nr 3/2023 r. z dnia 26.04.2023
- w zakresie pozostałych utrudnień żeglugowych na Kanale Augustowskim pozostają w mocy Komunikaty Nawigacyjne: nr 3/2023 r. z dnia 26.04.2023 r. oraz nr 15/2023 r. z dnia 28.06.2023 r.

Aktualna głębokość tranzytowa na szlaku żeglugowym rzeki Narew wynosi 30 cm - szczegółowe informacje dotyczące występowania wyłyceń zawarto w [Komunikacie Nawigacyjnym nr 16/2023.](#)

Utrudnienia na **Kanale Augustowskim** na odcinku **od śluzy Kudrynki do śluzy Kurzyniec** - szczegółowe informacje zawarto w [Komunikacie Nawigacyjnym nr 15/2023.](#)

Z dniem 27 czerwca 2023 r. do odwołania most obrotowy **na Kanale Łuczańskim jest zamknięty** dla ruchu wodnego do odwołania. Szczegółowe informacje zawarto w [Komunikacie Nawigacyjnym nr 14/2023.](#)

Z dniem **13 czerwca 2023 r.** została **zamknięta droga wodna rz. Narew w km 150+457** - szczegółowe informacje zawarto w [Komunikacie Nawigacyjnym nr. 11/2023r.](#)

Z dniem **06 czerwca 2023 r.** zostanie **zamknięta jedna sekcja jazu piętrzącego bukłakowego Elektrowni ENERGA Ostrołęka S.A. w km 150 + 457 rzeki Narew** - szczegółowe informacje zawarto w [Komunikacie Nawigacyjnym nr. 10/2023r.](#)

Utrudnienia na drodze wodnej rzeki **Pisy od jeziora Roś (km 80+000) do ujścia do Narwi (km 0+000)** z uwagi na **niski stan wód**- szczegółowe informacje zawarto w [Komunikacie Nawigacyjnym nr. 9/2023r.](#)

Z dniem **1 maja 2023 r.** otwiera się dla żeglugi drogę w wodną **rzeki Pisy od jeziora Roś (km 80+000) do ujścia Pisy do Narwi (km 0+000)** – szczegółowe informacje zawarto w [Komunikacie Nawigacyjnym nr. 4/2023r.](#)

Z dniem **28 kwietnia 2023 r.** otwiera się dla żeglugi drogę wodną **Kanał Augustowski** – szczegółowe informacje zawarto w [Komunikacie Nawigacyjnym nr. 3/2023r.](#)

Z dniem **28 kwietnia 2023 r.** otwiera się dla żeglugi drogi wodne **Systemu Wielkich Jezior Mazurskich** – szczegółowe informacje zawarto w [Komunikacie Nawigacyjnym nr. 2/2023r.](#)

Z dniem **21 kwietnia 2023 r.** otwiera się dla żeglugi drogę wodną rzeki Narew – szczegółowe informacje zawarto w [Komunikacie Nawigacyjnym nr. 1/2023r.](#)

Komunikaty nawigacyjne dostępne są pod adresem: <http://bialystok.wody.gov.pl/komunikaty-nawigacyjne>.

RZGW w Bydgoszczy

Z dniem **17 kwietnia 2023 r.** otwiera się dla żeglugi administrowane śródlądowe drogi wodne na połączeniu wodnym Wisła – Odra oraz na połączeniu wodnym rzeka Warta – Kanał Bydgoski, **na odcinkach wskazanych poniżej:**

- I. na połączeniu wodnym Wisła – Odra
 - **Kanał Bydgoski** w km drogi wodnej od 014+800 do 038+900
 - **Noteć dolna** w km drogi wodnej od 038+900 do 176+200
- II. na połączeniu wodnym Warta – Kanał Bydgoski
 - **Kanał Ślesiński** w km drogi wodnej od 026+460 do 032+000
 - **Jezioro Gopło** w km drogi wodnej od 032+000 do 059+500
 - **Noteć górna** w km drogi wodnej od 059+500 do 121+600
 - **Kanał Górnonotecki** w km drogi wodnej od 121+600 do 146+600

Szczegóły oraz informacje dotyczące czasu śluzowań dostępne są w [komunikacie nawigacyjnym nr 2/2023](#).

Z dniem **15 grudnia 2022 r.** w związku z planowanym przystąpieniem do realizacji zadania pn. „Remont śluzy nr 8 w Nakle Nad Notecią zlokalizowanej na Kanale Bydgoskim” na odcinku połączenia wodnego Wisła – Odra, **Śluza nr 8 Nakło Wschód w km 38+900 zostanie wyłączona z eksploatacji, przez co przeprawa jednostek pływających przez ww. stopień wodny będzie uniemożliwiona.** Planowany termin zakończenia prac: **9 grudnia 2023 r.** Szczegóły w komunikacie nawigacyjnym nr 17/2022.

O przywróceniu śluzy do pełnej eksploatacji powiadomimy osobnym Komunikatem Nawigacyjnym.

Komunikaty nawigacyjne dostępne są pod adresem: <http://bydgoszcz.wody.gov.pl/komunikaty-nawigacyjne>.

RZGW w Gdańsku

Drogi wodne Regionu Wodnego Dolnej Wisły pozostające w zarządzie RZGW Gdańsk zostały otwarte na sezon żeglugowy.

Szczegółowe informacje znajdują się w komunikatach nawigacyjnych publikowanych na stronie internetowej: <https://gdansk.wody.gov.pl/komunikaty-nawigacyjne>

RZGW w Gliwicach

KANAŁ GLIWICKI:

Na podstawie opublikowanego poprzez Dziennik Urzędowy Województwa Opolskiego Rozporządzenia porządkowego nr 0510/P/30/2023 Wojewody Opolskiego z dnia 22 września 2023 r. uchylającego Rozporządzenie porządkowe nr 0510/P/29/2023 Wojewody Opolskiego z dnia 11 września 2023 r. w sprawie wprowadzenia zakazu korzystania z wód Kanału Gliwickiego, od godz. 6:00 dnia 23 września 2023 r. przywraca się śluzowania przez:

- Śluzę Kłodnica w km 3+630 Kanału Gliwickiego,
- Śluzę Nowa Wieś w km 7+800 Kanału Gliwickiego,
- Śluzę Sławięcice w km 15+110 Kanału Gliwickiego,
- Śluzę Rudziniec w km 21+570 Kanału Gliwickiego:

Szczegóły w [komunikacie nawigacyjnym nr 64/2023](#). Jednocześnie informuje, że (w części dla przedmiotowych obiektów) ważność traci [komunikat nawigacyjny nr 60/2023](#) i [komunikat nawigacyjny nr 61/2023](#).

Z uwagi na prace konserwacyjne, w terminie od 06:00 dnia 04.09.2023 r. do odwołania, zamyka się dla żeglugi komorę północną Śluzy Nowa Wieś w km. 7+800 Kanału Gliwickiego. W tym okresie śluzowania odbywać się będą wyłącznie komorą południową. Szczegóły w [komunikacie nawigacyjnym nr 56/2023](#).

Wskutek awarii, od **godz. 12:00 dnia 03.08.2023 r. wstrzymane zostają śluzowania komorą południową**

Śluzy Łabędy w km 38+510 Kanału Gliwickiego. Przejście jednostek przez śluzę odbywa się wyłącznie

za pomocą komory północnej. Szczegóły w [komunikacie nawigacyjnym nr 52/2023](#).

Od dnia 23.03.2023 r., od godz. 06:00 **otwiera się dla żeglugi Kanał Gliwicki w km 0+000 – 39+400.** Z uwagi na zamulenie sekcji V (Dzierżno – Łabędy) i VI (Łabędy – Port Gliwice) głębokości tranzytowe zachowane są w osi kanału natomiast przy brzegach głębokości mają wartość od 100 do 180 cm. Głębokość tranzytowa V sekcji Kanału w powyższym terminie będzie wynosiła 100 cm. Lokalne wypłytenie przy wejściu na Kanał Kędzierzyński – głębokości mają wartość od 120 do 170 cm. Szczegóły w [komunikacie nawigacyjnym nr 6/2023](#).

KANAŁ KĘDZIERZYŃSKI

Od dnia 23.03.2023 r. od godz. 06:00 otwiera się dla żeglugi Kanał Kędzierzyński w km 0+000 – 5+600. Ze względu na lokalne odsypiska i nieuregulowane brzegi zalecamy zachowanie szczególnej ostrożności w trakcie rejsu oraz pływanie w osi kanału. Szczegóły w [komunikacie nawigacyjnym nr 6/2023](#).

ODRA

Po usunięciu awarii, od godziny 14:00 dnia 11.09.2023 r. otwiera się dla żeglugi Stopień Wodny Krapkowice (OH Krapkowice) w km 123+500 Odrzańskiej Drogi Wodnej (ODW). Szczegóły w [komunikacie nawigacyjnym nr 59/2023](#).

Od dnia 11.09.2023 r. od godziny 06:00 do dnia 15.09.2023 r. do godziny 18:00 zamyka szlak żeglugowy od km 150+530 (OH Opole) do km 151+350 (Przystań Opole) rzeki Odry. Powyższe zamknięcie spowodowane jest prowadzonymi pracami rozbiórkowymi na moście kolejowym w m. Opole w km 151+250 rzeki Odry. Szczegóły w [komunikacie nawigacyjnym nr 57/2023](#).

Od dnia 06.09.2023 r. od godziny 06:00, do odwołania zamyka się dla żeglugi Zabytkową Śluzę Koźle w km 95+540 Odrzańskiej Drogi Wodnej, z uwagi na konieczność przeprowadzenia remontu wrót dolnych.

Szlak żeglugowy rzeki Odry jest otwarty z ograniczeniami:

1. Rzeka Odra w km 51+000 – 88+000:

- Przy stanie wodowskazowym na posterunku Racibórz Miedonia poniżej 180 cm szlak żeglugowy zamknięty dla żeglugi.
- Przy stanie wodowskazowym na posterunku Racibórz Miedonia w zakresie 180 – 210 cm szlak żeglugowy otwarty z ograniczeniami. Możliwa żegluga jednostek o zanurzeniu do 50 cm.
- Przy stanie wodowskazowym na posterunku Racibórz-Miedonia w zakresie 210 - 400 cm szlak żeglugowy otwarty (parametry drogi wodnej dla klasy Ia).

Utrudnienia na szlaku – mogą występować lokalne utrudnienia w postaci zalegających w korycie rzeki konarów drzew i gałęzi. W związku z powyższym prosimy o zachowanie szczególnej ostrożności w trakcie rejsu.

2. Rzeka Odra w km 95+540 – głębokość tranzytowa 50 cm.
3. Rzeka Odra w km 88+000 – 95+600 – głębokość tranzytowa 80 cm.
4. Rzeka Odra w km 95+600 – 181+300 – głębokość tranzytowa 120 cm.

Komunikaty nawigacyjne dostępne są pod adresem: <https://gliwice.wody.gov.pl/komunikaty-nawigacyjne>.

RZGW w Krakowie

Zgodnie z treścią komunikatu nawigacyjnego nr 30/2023 z dnia 27.09.2023 r. informujemy, że w związku z przerwą w dostawie energii elektrycznej w dniu 02.10.2023 r. śluza w Borku Szlacheckim będzie nieczynna dla żeglugi w godzinach 8:00-13:00.

Zgodnie z treścią [komunikatu nawigacyjnego nr 27/2023](#) z dnia 31.08.2023 r. informujemy, że od 29.08.2023 r. do 31.01.2024 r. od km 77+220 do km 90+050 drogi wodnej rzeki Wisły wykonywane będą prace podwodne związane z przeglądem podwodnym, oceną stanu technicznego, inspekcją oraz wycięciem podpór tymczasowych pod nowym mostem kolejowym.

Zgodnie z treścią komunikatu nawigacyjnego nr 25/2023 z dnia 08.08.2023 r. szlak żeglowny na rzece Wiśle na odcinku od km 73+500 do km 74+670 w dniu 30.09.2023 r. w godzinach 10.30 – 15.30 zostanie częściowo zamknięty w związku z organizacją imprezy kajakowej.

Zgodnie z treścią [komunikatu nawigacyjnego nr 21/2023](#) z dnia 26.06.2023 r., w związku z rozpoczęciem prac remontowych lewego przęsła bramy przeciwpowodziowej na Kanale Łączany-Skawina, od dnia 27 czerwca 2023 r. do odwołania lewe przęsło będzie zamknięte dla żeglugi, a żegluga będzie odbywać się prawym przęsłem.

Zgodnie z treścią [komunikatu nawigacyjnego nr 6/2023](#) z dnia 30.01.2023 r. w związku z awarią instalacji elektrycznej, **śluza przy SW Przewóz od dnia 30 stycznia 2023 r. do odwołania jest nieczynna dla żeglugi.**

Zgodnie z treścią [komunikatu nawigacyjnego nr 16/2022](#), z dnia 08.07.2022 r. informujemy, że w związku z prowadzonymi pracami remontowymi kierownicy w awanporcie dolnym **stopnia wodnego Kościuszko**, z uwagi na bezpieczeństwo użytkowników drogi wodnej, **od dnia 08 lipca 2022 r. do odwołania zawieszają się służowanie w porze nocnej.**

Zgodnie z treścią [komunikatu nawigacyjnego nr 13/2022](#), z dnia 15.06.2022 r. informujemy, że od dnia **14.06.2022 r. szlak żeglugowy na rzece Wiśle od km 61+200 (Tynec) do km 79+150 jest oznakowany** zgodnie z §5.02 Rozporządzenia Ministra Infrastruktury z dnia 28 kwietnia 2003 r. w sprawie przepisów żeglugowych na śródlądowych drogach wodnych (Dz.U z 2003 r. nr 212 poz. 2027) i odpowiada wymogom regulującym zasady uprawiania żeglugi w porze nocnej. Z żeglugi nocnej tymczasowo wyłączony jest odcinek od km 79+150 do km 80-870 (stopień wodny Dąbie) z uwagi na modernizację linii kolejowej, w tym mostu kolejowego przez rzekę Wisłę.

Zgodnie z treścią [komunikatu nawigacyjnego nr 8/2022](#), od dnia 17.05.2022 r. **mogą nastąpić utrudnienia w żegludze, z uwagi na okresowe uruchamianie progu piętrzącego Elektrowni w Połańcu**, zlokalizowanego w km 223+650 rzeki Wisły.

Zgodnie z treścią [komunikatu nawigacyjnego nr 5/2022](#) w związku z prowadzonymi pracami remontowymi na **stopniu wodnym Kościuszko**, od dnia 09 maja 2022 r. do odwołania, w robocze dni tygodnia: od poniedziałku do czwartku w godzinach 7.00 do 18.00 oraz w piątek w godzinach 7.00 do 15.00 **wprowadza się następujące godziny służowań:** w górę rzeki : 8.00, 11.15, 14.00, 16.00, 18.00 w dół rzeki : 9.30, 13.00, 15.30, 17.30

Szlak żeglowny na odcinku od km 0+600 do 92+600 Wisły otwarty dla żeglugi przy ograniczeniu jego parametrów wskazanych w załącznikach [utrudnienia 1](#), [utrudnienia 2](#), [utrudnienia 3](#). W km 79+000 do km 80+900 mogą wystąpić dodatkowe utrudnienia w żegludze w związku z realizacją prac pn. „Prace na linii kolejowej E30 na odcinku Kraków Główny Towarowy – Rudzice wraz z dobudową torów linii aglomeracyjnej”. Na czas prowadzenia prac szlak żeglowny oznakowany został dodatkowymi znakami żeglugowymi, a odcinek drogi wodnej od km 79+100 do km 80+900 (Stopień Wodny Dąbie) zostanie wyłączony z uprawiania żeglugi nocnej i oznakowany sygnalizacją świetlną. Od km 92+600 do km 295+200 - odcinek otwarty dla żeglugi. Wymagana głębokość tranzytowa wynosząca 1,6 m lokalnie nie jest zachowana. Szczegóły znajdują się w załączniku [utrudnienia 4](#), [utrudnienia 5](#), [utrudnienia 6](#).

Komunikaty nawigacyjne dostępne są pod adresem: <http://krakow.wody.gov.pl/komunikaty-nawigacyjne>

RZGW w Lublinie

Oznakowanie szlaku żeglownego zostało wystawione na następującym odcinku drogi wodnej:

- **rzeka Bug od km 42+200 do 224+200**

W związku z powyższym wyżej wymieniony odcinek drogi wodnej jest od dnia 26 kwietnia otwarty. Szczegółowe informacje zawarto w [Komunikacie Nawigacyjnym nr 1/2023 r.](#)

Komunikaty nawigacyjne dostępne są pod adresem: <http://lublin.wody.gov.pl/komunikaty-nawigacyjne>

RZGW w Poznaniu

Na obszarze administrowanym przez RZGW w Poznaniu otwarta dla żeglugi jest cała droga wodna, tj. Warta w km 0+000 – 406+600 oraz na Kanał Ślesiński w km 0+000 – 26+460 (Komunikaty nawigacyjne 3/2023, 4/2023, 5/2023).

Komunikaty nawigacyjne dostępne są pod adresem: <http://poznan.wody.gov.pl/komunikaty-nawigacyjne>

RZGW w Szczecinie

W związku z prowadzonymi pracami przy nowobudowanym moście kolejowym w km 733,7 rzeki Regalicy, od dnia 31.08.2023 r. do dnia 31.10.2023 r. mogą wystąpić utrudnienia w żegludze – zawężenie toru żeglownego. Szczegóły w komunikacie nawigacyjnym nr [28/2023](#)

Z powodu prac przy filarze mostu kolejowego w Kostrzynie nad Odrą km 615,10 rzeki Odry w terminie w terminie od 07.02.2023 r. do końca 2023 roku (z możliwym przedłużeniem terminu) dochodzić będzie do utrudnień w ruchu żeglugowym. Szlak zostanie oznakowany zgodnie z obowiązującymi przepisami żeglugowymi. Prosimy o zachowanie szczególnej ostrożności przechodząc wskazanym rejonem.

W związku z występującymi bardzo niskimi stanami wody od dnia 10.06.2023 r. do odwołania zaprzestaje się wykonywania sondowań i kontroli na:

- **I odcinku eksploatacyjnym rzeki Odry tj. od km 542,4 (ujście rz. Nysy Łużyckiej) do km 586,0 (m. Słubice).** Obowiązuje od dnia **14.07.2023 r.** Szczegóły w komunikacie nawigacyjnym nr [22/2023](#).
- **III odcinku eksploatacyjnym rzeki Odry tj. od km 617,6 (ujście rzeki Warty) do km 667,2 (m. Hohensaaten).** Szczegóły w komunikacie nawigacyjnym nr [20/2023](#).
- **II odcinku eksploatacyjnym rzeki Odry tj. od km 586,0 (m. Słubice) do km 617,2 (ujście rzeki Warty).** Obowiązuje od dnia **23.06.2023 r.** Szczegóły w komunikacie nawigacyjnym nr [21/2023](#)
- **IVa odcinku eksploatacyjnym rzeki Odry tj. od km 667,2 (m. Hohensaaten) do km. 677,2 (wjazd do zwirowni w m. Bielinek).** Obowiązuje od dnia **14.07.2023 r.** Szczegóły w komunikacie nawigacyjnym nr [22/2023](#)

Od dnia 25.05.2023 r. dopuszczona jest żegluga całodobowa na drogach wodnych w administracji RZGW Szczecin. Szczegóły w komunikatach nawigacyjnych nr [14/2023](#), nr [15/2023](#), nr [16/2023](#) i nr [18/2023](#).

Informujemy o zmienionej organizacji ruchu pod mostem kolejowym w km 733,7 rzeki Regalicy. Ruch będzie się odbywał pomiędzy przęsłami mostu wskazanymi w komunikacie nawigacyjnym nr [10/2023](#). **Żegluga pod zwodzonym przęsłem mostu jest zabroniona.** Jednostki chcące przejść wskazanym rejonem proszone są o zgłaszanie tego zamiaru na kanale 10 VHF. Prosimy także o zapoznanie się z komunikatem nawigacyjnym nr [09/2022](#) informującym o utrudnieniach związanych z pracami budowlanymi w terminie od 22.02.2022 r. do odwołania. **Od dnia 03.06.2023 r.** w wyniku prowadzonych prac budowlanych związanych z nasuwaniem konstrukcji stalowej mostu kolejowego w km 733,7 rzeki Regalicy **nastąpi ograniczenie wysokości prześwitu nad zwierciadłem wody - 6,20 m do WWŻ.** Szczegóły w komunikacie nawigacyjnym nr [19/2023](#).

Informujemy, że w **km 615,11 rzeki Odry** w terminie **od 09.11.2022 r. do odwołania** odbywać się będą **prace nurkowe.** Możliwe utrudnienia w ruchu żeglugowym. Szlak zostanie oznakowany zgodnie z obowiązującymi przepisami żeglugowymi. Prosimy o zachowanie szczególnej ostrożności przechodząc wskazanym rejonem.

W związku z usuwaniem materiałów niebezpiecznych na **skońnicy Schwedt** na odcinku w **km 0,5 – 3,4** w terminie **od 20.10.2022 r. do 31.12.2026 r.** dochodzić będzie do utrudnień w ruchu żeglugowym. Na czas prowadzenia prac zabezpieczona jest możliwość przejazdu przez skońnicę Schwedt. Prosimy zwracać szczególną uwagę na wystawione oznakowanie nawigacyjne.

W związku z rozpoczęciem prac modernizacyjnych zabudowy hydrotechnicznej (ostrogi) na rzece Odrze w **km 581,0 – 585,7, 604,0 – 605,0, 612,7 – 614,8, 645,5 – 663,0** do odwołania zostanie wystawione tymczasowe oznakowanie nawigacyjne. Przechodząc wskazanym rejonem prosimy o zachowanie szczególnej ostrożności. [Szczegóły w komunikatach 07/2022, 08/2022.](#)

Od dnia **06.04.2021 r. na moście w Siekierkach km 653,9 rzeki Odry** będą prowadzone prace remontowe z częściowym zamknięciem przęsła żeglownego. Szczegóły w [komunikacie 16/2021](#). Proszę zachować szczególną ostrożność przechodząc wskazanym rejonem.

W dniach **01.08.2022 - 30.09.2024** z powodu prac budowlanych związanych z przeciwpowodziową ścianką mobilną **we Frankfurcie nad Odrą w km 582,7 – 585,9** dochodzić będzie do utrudnień w ruchu żeglugowym.

Komunikaty nawigacyjne dostępne są pod adresem: <https://szczecin.wody.gov.pl/komunikaty-nawigacyjne>.

RZGW w Warszawie

W związku z realizacją **remontu progu stabilizującego stanowisko dolne Stopnia Wodnego Włocławek** planowane są niezbędne do realizacji zadania **czasowe wstrzymania przepływu wody przez Stopień**.

Wstrzymania będą miały miejsce w dniach:

- 3 października 2023 r. w godzinach 10.00 – 12.00,
- 5 października 2023 r. w godzinach 8.00 – 12.00,
- 9 października 2023 r. w godzinach 8.00 – 12.00,
- 11 października 2023 r. w godzinach 8.00 – 12.00,
- 13 października 2023 r. w godzinach 8.00 – 12.00.

Każdorazowe wstrzymanie przepływu będzie skutkowało spadkiem stanu wody poniżej Stopnia Wodnego Włocławek: w rejonie Włocławka o ok. 1,5 m, a w rejonie Torunia o ok. 1,0 m. Omawiane pogorszenie warunków nawigacyjnych będzie się utrzymywało do 12 godzin po wstrzymaniu przepływu. W związku z powyższym osoby korzystające z drogi wodnej Wisły poniżej Stopnia Wodnego Włocławek proszone są o uwzględnienie wyżej opisanych zmian stanu wody i zachowanie szczególnej ostrożności. Szczegóły dostępne są pod adresem: [Komunikat Nawigacyjny 43/2023](#)

W związku z zawodami pod nazwą „Regaty Ósemek Wioślarskich Uniwersytet Warszawski – Politechnika Warszawska” droga wodna Wisły w km 510,6 – 511,9, to znaczy pomiędzy mostem Łazienkowskim, a Poniatowskiego w Warszawie, będzie zamknięta w dniu 8 października 2023 r. w godzinach 8.00 – 14.00. Informujemy dodatkowo, że istnieje możliwość przepłynięcia przez rejon prowadzenia zawodów, w uzgodnieniu z Organizatorem, podczas przerw pomiędzy poszczególnymi rundami zawodów. Osoby korzystające z drogi wodnej Wisły w rejonie regat prosimy o zachowanie szczególnej ostrożności i stosowanie się do poleceń Organizatora i służb zabezpieczających imprezę. Szczegółowe informacje można uzyskać od Organizatora pod numerem telefonu: 502 653 940. [Komunikat Nawigacyjny 42/2023](#)

Oznakowanie nawigacyjne na drodze wodnej Wisły w km 510+600 – 515+600, to znaczy od mostu Łazienkowskiego do Gdańskiego w Warszawie, zostało przystosowane do żeglugi całodobowej. Dla jednostek pływających korzystających z omawianego odcinka drogi wodnej w godzinach od zmierzchu do świtu wprowadza się ograniczenie prędkości względem brzegu do 8 km/h dla ruchu w górę rzeki oraz do 10 km/h dla ruchu w dół rzeki. Przypominamy o utrudnieniach związanych z budową mostu pieszo-rowerowego przez Wisłę w km 513+500, opisanych w [Komunikacie Nawigacyjnym nr 08/2022](#). Prosimy o zachowanie szczególnej ostrożności i stosowanie się do oznakowania zamontowanego w rejonie omawianej budowy. **Uwaga** – wyjątek od przystosowania oznakowania do żeglugi całodobowej stanowi most Średnicowy w km 512+100, oznakowanie którego nie jest dostosowane do uprawiania żeglugi w porze nocnej. W związku z powyższym prosimy o nie przepływanie pod mostem Średnicowym w okresie od zmierzchu do świtu. O dostosowaniu oznakowania na moście Średnicowym do żeglugi całodobowej poinformujemy odrębnym Komunikatem Nawigacyjnym. Szczegóły dostępne są pod adresem: [Komunikat Nawigacyjny 26/2023](#)

Oznakowanie nawigacyjne zostało wystawione na drodze wodnej Narwi w km 42+000 – 83+500, to znaczy od rejonu mostu w ciągu drogi krajowej nr 62 w m. Wierzbica do ujścia Orzyca. **W związku z powyższym droga wodna Narwi w km 42+000 – 83+500 jest od dnia 31 maja 2023 r. otwarta.** Głębokość tranzytowa na omawianym odcinku jest w dniu 31 maja 2023 r. równa 0,7 m przy stanie wody 174 cm na wodowskazie Zambski Kościelne. Szczegóły dostępne są pod adresem: [Komunikat Nawigacyjny 19/2023](#)

Droga wodna **Kanału Żerańskiego w km 000+000 – 017+200**, to znaczy na całej długości od Wisły do Jeziora Zegrzyńskiego, **jest otwarta od dnia 17 maja 2023 r.** Głębokość tranzytowa na omawianym odcinku jest w dniu 17 maja 2023 r. równa 80 cm. W celu uzyskania dodatkowych informacji o warunkach żeglugowych na Kanale

Żerańskim należy kontaktować się w dni robocze w godz. 8.00-15.00 z Zespołem Wsparcia Technicznego Zarządu Zlewni w Warszawie (tel. 22 58 70 473) – dla odcinka od **km 0+000 do km 9+200**, lub z Obiektem Hydrotechnicznym Dębe (tel. 22 782 30 00) dla odcinka od km 9+200 do 17+200, ewentualnie zapoznać się z wiadomościami publikowanymi na stronie internetowej: <https://warszawa.wody.gov.pl/> w zakładce „Komunikaty Nawigacyjne / Navigation Updates”. Szczegóły dostępne są pod adresem: [Komunikacie Nawigacyjnym 15/2023](#).

Oznakowanie nawigacyjne zostało wystawione na **drodze wodnej Wisły w km 551– 632**, to znaczy od ujścia Narwi do rejonu Płocka. W związku z powyższym **droga wodna Wisły od ujścia Narwi do rejonu Płocka jest otwarta od dnia 11 maja 2023 r.** Głębokość tranzytowa na omawianym odcinku jest w dniu 11 maja 2023 r. równa 40 cm – przy stanie wody na wodowskazie Wyszogród równym 370 cm. Aktualne stany wody dostępne są pod adresem: <https://hydro.imgw.pl/>. Szczegóły dostępne są pod adresem: [Komunikat Nawigacyjny 14/2023](#)

Oznakowanie nawigacyjne zostało wystawione na **drodze wodnej Wisły w km 520+300 – 551+000**, to znaczy od wejścia do Kanału Żerańskiego w Warszawie do ujścia Narwi. W związku z powyższym **droga wodna Wisły od wejścia do Kanału Żerańskiego w Warszawie do ujścia Narwi jest otwarta od dnia 11 maja 2023 r.** Głębokość tranzytowa na omawianym odcinku jest w dniu 11 maja 2023 r. równa 130 cm – przy stanie wody na wodowskazie Warszawa-Bulwary równym 143 cm. Aktualne stany wody dostępne są pod adresem: <https://hydro.imgw.pl/>. Szczegóły dostępne są pod adresem: [Komunikat Nawigacyjny 13/2023](#).

Oznakowanie nawigacyjne zostało wystawione na drodze wodnej Wisły w km 456+700 – – 494+100 to znaczy od ujścia Pilicy do ujścia Jeziorki. W związku z powyższym **droga wodna Wisły od ujścia Pilicy do ujścia Jeziorki jest otwarta od dnia 9 maja 2023 r.** Głębokość tranzytowa na omawianym odcinku jest w dniu 9 maja 2023 r. równa 130 cm – przy stanie wody na wodowskazie Gusin równym 101 cm. Aktualne stany wody dostępne są pod adresem: <https://hydro.imgw.pl/>. Szczegóły dostępne są pod adresem: [Komunikat Nawigacyjny 12/2023](#)

Oznakowanie nawigacyjne zostało wystawione na drodze wodnej **Wisły w km 295+200 – 456+700**, to znaczy od ujścia Sanny do ujścia Pilicy. W związku z powyższym **droga wodna Wisły od ujścia Sanny do ujścia Pilicy jest otwarta od dnia 28 kwietnia 2023 r.** Głębokość tranzytowa na całym omawianym odcinku, tj. w **km 295+200–456+700 drogi wodnej Wisły**, jest w dniu 28 kwietnia 2023 r. równa 70 cm – przy stanie wody na wodowskazie Puławy-Azoty równym 246 cm. Głębokości szlaku żeglownego na poszczególnych odcinkach opublikowane są w Informacji Żegludowej na stronie: <https://warszawa.wody.gov.pl/komunikaty-nawigacyjne>. Aktualne stany wody dostępne są pod adresem: <https://hydro.imgw.pl/>. Szczegóły dostępne są pod adresem: [Komunikat Nawigacyjny 10/2023](#).

Pływające oznakowanie nawigacyjne zostało wystawione na drodze wodnej **Bugu w km 0+000 – – 42+200** to znaczy od ujścia Bugu do Narwi do ujścia Liwca. W związku z powyższym droga wodna Bugu od ujścia do Narwi do ujścia Liwca jest **otwarta od dnia 27 kwietnia 2023 r.** Głębokość tranzytowa na omawianym odcinku jest w dniu 27 kwietnia 2023 r. równa 100 cm – przy stanie wody na wodowskazie Wyszków równym 353 cm. Szczegóły dostępne są pod adresem: [Komunikat Nawigacyjny 09/2023](#).

Pływające oznakowanie nawigacyjne zostało wystawione na drodze wodnej **Narwi w km 21+600 – – 42+000** to znaczy od Stopnia Wodnego Dębe do mostu drogowego w Wierzbicy. W związku z powyższym droga wodna Narwi na odcinku od Stopnia Wodnego Dębe do mostu drogowego w Wierzbicy jest **otwarta od dnia 27 kwietnia 2023 r.** Głębokość tranzytowa na omawianym odcinku jest w dniu 27 kwietnia 2023 r. równa 200 cm – przy rzędnej wody górnej na Stopniu Wodnym Dębe równej 79,02 m n.p.m. Szczegóły dostępne są pod adresem: [Komunikat Nawigacyjny 08/2023](#).

Pływające oznakowanie nawigacyjne zostało wystawione na drodze wodnej **Wisły w km 494+100 – – 500+000** to znaczy od ujścia Jeziorki do mostu Południowego w Warszawie. W związku z powyższym droga wodna Wisły w Warszawie na odcinku od ujścia Jeziorki do mostu Południowego w Warszawie jest otwarta **od dnia 24 kwietnia 2023 r.** Głębokość tranzytowa na omawianym odcinku jest w dniu 24 kwietnia 2023 r. równa 130 cm – przy stanie wody 277 cm na wodowskazie Warszawa-Nadwilanówka. Szczegóły dostępne są pod adresem: [Komunikat Nawigacyjny 07/2023](#).

Pływające oznakowanie nawigacyjne zostało wystawione na drodze wodnej **Wisły w km 515+600 – 520+300** to znaczy od mostu Gdańskiego do wejścia do Kanału Żerańskiego. W związku z powyższym droga wodna Wisły w Warszawie na odcinku od mostu Gdańskiego do wejścia do Kanału Żerańskiego jest otwarta **od dnia 24 kwietnia 2023 r.** Głębokość tranzytowa na omawianym odcinku jest w dniu 24 kwietnia 2023 r. równa 210 cm – przy stanie wody 188 cm na wodowskazie Warszawa-Bulwary. Szczegóły dostępne są pod adresem:

[Komunikat Nawigacyjny 06/2023.](#)

W **km 500+000 drogi wodnej Wisły**, to znaczy w rejonie mostu im. Anny Jagiellonki w Warszawie (mostu Południowego) trwają roboty budowlane. W związku z powyższym, ze względu na ruch jednostek pływających Wykonawcy oraz trwające prace budowlane, osoby korzystające z drogi wodnej Wisły w omawianym rejonie proszone są o **zachowanie szczególnej ostrożności. Użytkownicy drogi wodnej Wisły zamierzający przepłynąć pod mostem proszeni są o wcześniejszy kontakt z Wykonawcą robót** pod numerem telefonu: 726 999 012. Informujemy ponadto, że niniejszym traci ważność Komunikat Nawigacyjny nr 3/2023 w sprawie zamknięcia drogi wodnej Wisły w rejonie mostu Południowego. Szczegóły dostępne są pod adresem:

[Komunikat Nawigacyjny 05/2023.](#)

Pływające oznakowanie nawigacyjne zostało wystawione na drodze wodnej **Wisły w km 500+000 – 510+600** to znaczy od mostu Łazienkowskiego do mostu Południowego. W związku z powyższym droga wodna Wisły w Warszawie na odcinku od mostu Łazienkowskiego do mostu Południowego jest otwarta **od dnia 19 kwietnia 2023 r.** Głębokość tranzytowa na omawianym odcinku jest w dniu 19 kwietnia 2023 r. równa 190 cm – przy stanie wody 301 cm na wodowskazie Warszawa-Nadwilanówka. Szczegóły dostępne są pod adresem:

[Komunikat Nawigacyjny 04/2023.](#)

Oznakowanie nawigacyjne zostało wystawione na drodze wodnej **Wisły w km 632+000 – 680+000**. W związku z powyższym droga wodna na odcinku od rejonu Płocka do rejonu Włocławka jest **od dnia 10 stycznia 2023 r.** otwarta. Ze względu na trwający sezon zimowy oznakowanie zostało wystawione w formie ograniczonej do niezbędnej liczby, w związku z czym żeglugę na omawianym odcinku Wisły dopuszcza się wyłącznie pod warunkiem znajomości lokalnych warunków nawigacyjnych i z zachowaniem szczególnej ostrożności. Szczegóły w [komunikacie nawigacyjnym nr 02/2023.](#)

Pływające oznakowanie nawigacyjne zostało wystawione na drodze wodnej **Wisły w km 510+600 – 515+600**, to znaczy od mostu Łazienkowskiego do mostu Gdańskiego w Warszawie. W związku z powyższym droga wodna Wisły w Warszawie na odcinku od mostu Łazienkowskiego do Gdańskiego jest **od dnia 2 stycznia 2023 r.** otwarta. Szczegóły w [komunikacie nawigacyjnym nr 01/2023](#)

W rejonie km 513+500 drogi wodnej Wisły, tj. między Mostem Świętokrzyskim, a Śląsko-Dąbrowskim w Warszawie trwają roboty związane z budową mostu pieszo-rowerowego przez Wisłę. W związku z powyższym, ze względu na ruch jednostek pływających Wykonawcy oraz trwające prace budowlane osoby korzystające z drogi wodnej Wisły w omawianym rejonie proszone są o zachowanie szczególnej ostrożności. Szczegóły w [komunikacie nawigacyjnym nr 8/2022.](#)

W związku z wybudowaniem tymczasowego progu podpiętrzającego wodę dla Elektrowni Kozienice, szlak żeglowny w km 425+950 rzeki Wisły w okolicy miejscowości Świerże Górne pozostaje zamknięty. Informacje na temat możliwości pokonania progu przez jednostki pływające dostępne są na stronie internetowej Enea S.A. Szczegóły w [komunikacie nawigacyjnym nr 4/2022.](#)

Komunikaty nawigacyjne dostępne są pod adresem: <http://warszawa.wody.gov.pl/komunikaty-nawigacyjne>.

RZGW we Wrocławiu

Odrzańska Droga Wodna jest otwarta dla żeglugi, z wyjątkiem Kanału Miejskiego na Bocznym Szlaku Żeglownym we Wrocławiu.

Komunikaty nawigacyjne dostępne są pod adresem: <https://wroclaw.wody.gov.pl/komunikaty-nawigacyjne> i <https://wroclaw.wody.gov.pl/sytuacja-hydrologiczno-nawigacyjna>.

11. Inne informacje.

1. Na polecenie Zastępcy Dyrektora RZGW we Wrocławiu ustalono następujące odpływy ze zbiorników Otmuchów i Nysa.
 - OTMUCHÓW: dnia 15.09.2023 r. od godz. 12:00 utrzymać odpływ 15,0 m³/s, do odwołania.
 - NYSA: dnia 15.09.2023 r. od godz. 12:00 utrzymać odpływ z 25,0 m³/s, do odwołania.W przypadku wystąpienia niekorzystnych warunków hydrologiczno-meteorologicznych istnieje możliwość zmiany zadysponowanego odpływu ze zbiorników.
2. Na polecenie Dyrektora RZGW we Wrocławiu ustala się następujące odpływy ze zbiornika MIETKÓW:
 - dnia 2.10.2023 r. od godz. 08:00 zmniejszyć odpływ z 5,0 m³/s do 1,0 m³/s, następnie dnia 03.10.2023 r. od godz. 08:00 zwiększyć odpływ z 1,0 m³/s do 5,0 m³/s do odwołania.W przypadku wystąpienia niekorzystnych warunków hydrologiczno-meteorologicznych istnieje możliwość zmiany zadysponowanego odpływu ze zbiornika.

Komunikat o sytuacji hydrologicznej został opracowany na podstawie danych z regionalnych zarządów gospodarki wodnej (RZGW) oraz z państwowej służby hydrologiczno-meteorologicznej IMGW-PIB przez:

Centrum Operacyjne Ochrony Przeciwpowodziowej

Krajowy Zarząd Gospodarki Wodnej

Państwowe Gospodarstwo Wodne Wody Polskie