

## INFORMACJA O SYTUACJI HYDROLOGICZNO–METEOROLOGICZNEJ W POLSCE z dnia 6 lipca 2023 r.

### 1. Ostrzeżenia hydrologiczne

W dniu 6 lipca 2023 r. (na godz. 11:00) **nie obowiązują ostrzeżenia hydrologiczne**<sup>1</sup>.

### 2. Ostrzeżenia meteorologiczne

W dniu 6 lipca 2023 r. (na godz. 11:00) **nie obowiązują ostrzeżenia meteorologiczne**<sup>1</sup>.

### 3. Ostrzeżenia dotyczące suszy

W dniu 6 lipca 2023 r. (na godz. 11:00) obowiązują **ostrzeżenia dotyczące suszy hydrologicznej**<sup>1</sup>.

W kolejnych dniach spodziewane jest dalsze utrzymywanie się przepływów wody poniżej SNQ w następujących obszarach:

- Ina i Płonia – od 22.05.2023 do odwołania;
- Drawa – od 29.05.2023 do odwołania;
- Noteć Dolna – od 29.05.2023 do odwołania;
- Czarna Wielka – od 29.05.2023 do odwołania;
- Barycz od Polskiej Wody do ujścia do Odry, Barycz bez Orli i Polskiego Rowu – od 1.06.2023 do odwołania;
- Zlewnia Wkry – od 1.06.2023 do odwołania;
- Tążyca – od 2.06.2023 do odwołania;
- Parsęta od źródła do Radew – od 2.06.2023 do odwołania;
- Rega od źródła do Mołstowej – od 3.06.2023 do odwołania;
- Wieprza od Bystrzycy do ujścia – od 3.06.2023 do odwołania;
- Noteć środkowa – od 5.06.2023 do odwołania;
- Zlewnia Łyny – od 5.06.2023 do odwołania;
- zlewnia Przemszy i przyrzecza Wisły – od 5.06.2023 do odwołania;
- Górna część zlewni rzeki Elbląg – od 5.06.2023 do odwołania;
- Przyrzecze Warty środkowej od Wełny do Noteci – od 5.06.2023 do odwołania;
- Drwęca Warmińska – od 08.06.2023 do odwołania;
- Słupia od Skotawy do ujścia – od 09.06.2023 do odwołania;
- Warta dolna od Noteci do ujścia – od 11.06.2023 do odwołania;
- Przyrzecze Warty dolnej od Noteci do ujścia – od 11.06.2023 do odwołania;
- Warta środkowa od Zbiornika Jeziorsko do Wełny – od 11.06.2023 do odwołania;
- Drwęca od Rypienicy do ujścia – od 13.06.2023 do odwołania;
- Warta środkowa od Zb. Jeziorsko do Rgilewki, Warta środkowa od Rgilewki do Proсны, Rgilewka, Kiełbaska, Powa, Bawół, Wrześnica, Warta środkowa od Proсны do Wełny – od 13.06.2023 do odwołania;
- Wel – od 14.06.2023 do odwołania;
- zlewnia dolnej Narwi – od 14.06.2023 do odwołania;
- Łużyca, Proсна środkowa, Ołobok, Swędrnia, Proсна dolna – od 15.06.2023 do odwołania;
- Kanał Mosiński – od 16.06.2023 do odwołania;

- **Warta środkowa od Wełny do Noteci** – od 16.06.2023 do odwołania;
- **Wełna** – od 16.06.2023 do odwołania;
- **Biebrza, Niemen** – od 19.06.2023 do odwołania;
- **Ner** – od 20.06.2023 do odwołania;
- **Odra dolna od Warty do Gryfina** – od 22.06.2023 do odwołania;
- **Gwda** – od 22.06.2023 do odwołania;
- **Warta górna od Liswarty do Widawki, Oleśnica, Grabia, Nieciecz, Widawka, Warta górna od Widawki do Zb. Jeziorsko** – od 22.06.2023 do odwołania;
- **Barycz bez Orli i Polskiego Rowu, Orla, Polski Rów, Odra od Głogowa do ujścia Bobru** – od 23.06.2023 do odwołania;
- **Odra od ujścia Nysy Kłodzkiej do ujścia Widawy, Stobrawa, Widawa** – od 23.06.2023 do odwołania;
- **Łeba od źródła do Lęborka** – od 28.06.2023 do odwołania;
- **Wda od źródła po Czarną Wodę** – od 28.06.2023 do odwołania;
- **Bauda** – od 28.06.2023 do odwołania;
- **Drwęca od Welu do Rypienicy** – od 28.06.2023 do odwołania;
- **Odra środkowa od Słubic do Warty** – od 29.06.2023 do odwołania.
- **Odra od ujścia Bobru do Białej Góry, Odra od Białej Góry do Słubic** – od 01.07.2023 do odwołania;
- **Parsęta od Radew do ujścia** – od 02.07.2023 do odwołania;
- **Górny Ełk, Górna Lega, Pisa** – od 06.07.2023 do odwołania.

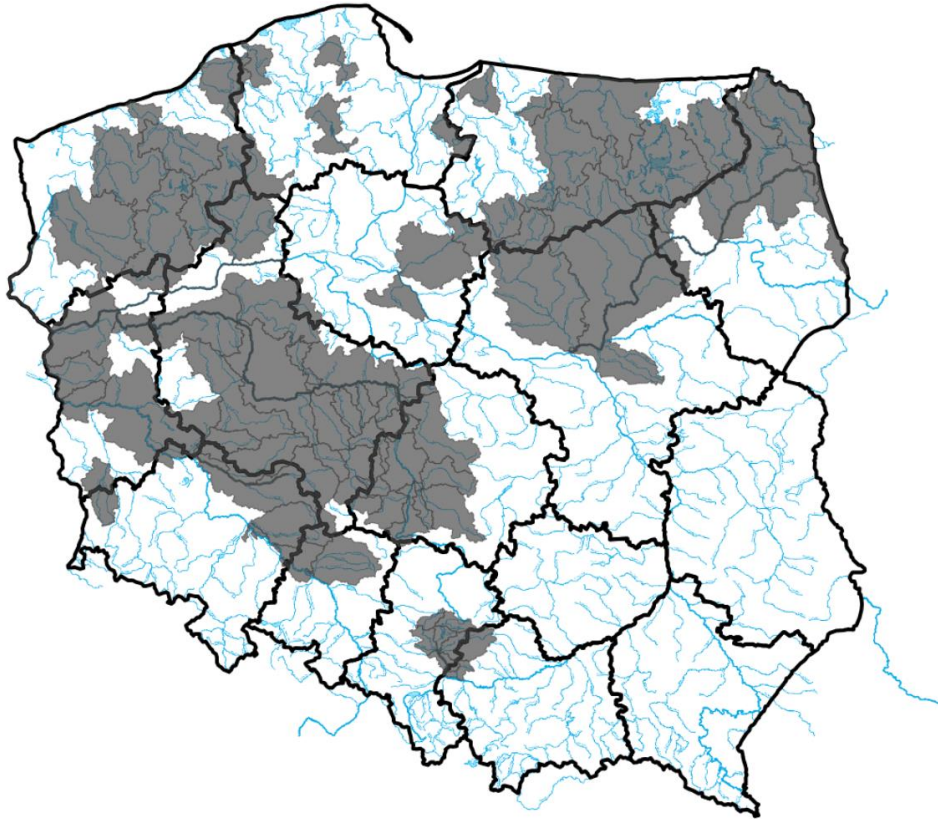

ŹRÓDŁO: IMGW-PIB

**Uwaga!** Ostrzeżenia wydawane są w sytuacji, gdy aktualne lub prognozowane wartości przepływu na stacjach wodowskazowych uznanych za reprezentatywne układają się poniżej SNQ przez minimum 10 dni.

<sup>1</sup> Źródłem prezentowanych danych są informacje zbierane i przetwarzane przez państwową służbę hydrologiczno-meteorologiczną, którymi rozporządza „IMGW- PIB”.

#### 4. Przekroczenia stanów alarmowych i ostrzegawczych

W dniu 6 lipca 2023 r. (na godz. 11:00) nie zanotowano przekroczeń stanu ostrzegawczego i alarmowego.

Zanotowano opady o dużej wydajności:

OPADY O DUŻEJ WYDAJNOŚCI NA STACJACH METEOROLOGICZNYCH IMGW-PIB						
Województwo	Wartość maksymalnej sumy dobowej opadu*	Stacja, na której wystąpiła maksymalna suma dobowy opadu*	Liczba stacji z sumą opadu powyżej 20 mm	Liczba wszystkich stacji, na których wystąpił opad	Udział procentowy stacji z sumą opadu powyżej 20 mm	Udział procentowy stacji, na których wystąpił opad
	[mm]	-	-	-	[%]	[%]
dolnośląskie	-	-	0	75	0	87
kujawsko-pomorskie	-	-	0	10	0	100
lubelskie	-	-	0	4	0	21
lubuskie	-	-	0	6	0	54
łódzkie	-	-	0	23	0	100
małopolskie	28	KROŚCIENKO	5	78	4	75
mazowieckie	-	-	0	14	0	82
opolskie	-	-	0	12	0	54
podkarpackie	31	STUPOSIANY	2	24	3	37
podlaskie	-	-	0	11	0	33
pomorskie	-	-	0	24	0	92
śląskie	40	SZCZYRK	2	58	3	86
świętokrzyskie	-	-	0	25	0	96
warmińsko-mazurskie	-	-	0	23	0	92
wielkopolskie	-	-	0	25	0	83
zachodniopomorskie	-	-	0	22	0	91

\* Podawany jest w przypadku wystąpienia dobowej sumy opadu większej bądź równej 20 mm

#### 5. Pogotowia i alarmy przeciwpowodziowe.

Brak.

#### 6. Informacja o zagrożeniach.

W związku z prognozowanymi opadami o charakterze burzowym i spływem wód opadowych zachodzi ryzyko wzrostów stanu wody, szczególnie w mniejszych ciekach, awarii zasilania na obiektach oraz wystąpienia wiatrolomów.

#### 7. Wskazanie działań niezbędnych do podjęcia w ciągu najbliższej doby.

Monitorowanie sytuacji na obiektach i w ciekach.

## 8. Aktualna sytuacja hydrologiczna

### Dorzecze Wisły

Stany wody w dorzeczu Wisły układają się głównie w strefie wody średniej i niskiej. Stan niski zanotowano na Sole, Białej Tarnowskiej, Radomce, Pilicy, Biebrzy, Pisie, Omulwi, Orzycu, Nurcu i Wkrze oraz lokalnie na Wiśle, Przemszy, Skawie, Rabie, Dunajcu, Popradzie, Wiśłoku, Sanie, Wiśłoku, Kamiennej, Narwi, Liwcu, Bzurze i Drwęcy. Stan wysoki obserwowano na Tyśmienicy oraz lokalnie na Przemszy.

### Dorzecze Odry

Stany wody w dorzeczu Odry układają się głównie w strefie wody niskiej i średniej. Stan średni obserwowano na Kłodnicy, Widawie i Gwdzie oraz lokalnie na Odrze, Nysie Kłodzkiej, Ślęzie, Bystrzycy, Strzegomce, Baryczy, Bobrze, Kwisie, Nysie Łużyckiej i Prośnie. Stan wysoki obserwowano lokalnie na Bobrze i Noteci.

### Dorzecza rzek Przymorza, Pregoty i Niemna

Stany wody w dorzeczach rzek Przymorza, Pregoty i Niemna układają się w strefie wody niskiej i średniej. Stan średni zanotowano na Redze, Gubrze i Gołdapie oraz lokalnie na Pasłęce. Stan wysoki obserwowano lokalnie na Łynie.

### Morze Bałtyckie, Zalew Szczeciński i Zalew Wiślany

Poziom wody na stacjach morskich układu się w strefie wody średniej, lokalnie wysokiej.

### Obszar administrowany przez RZGW w Białymstoku

W ciągu ostatniej doby na obszarze administrowanym przez RZGW w Białymstoku odnotowano opady atmosferyczne do poziomu 11,5 mm na stacji meteorologicznej Świętajno rz. Narew.

W zlewni **Narwi i Biebrzy** obserwowano stabilizację i spadki oraz nieznaczne wahania związane z pracą urządzeń hydrotechnicznych. Stany wód utrzymują się w strefie wody średniej i niskiej, punktowo wysokiej.

W zlewni **Łyny i Węgorapy** obserwowano stabilizację oraz nieznaczne wahania związane z pracą urządzeń hydrotechnicznych. Największy wzrost odnotowano na SW Mieduniszki rz. Węgorapa 14 cm, a największy spadek w SW Banie Mazurskie rz. Gołdapa 10 cm. Stany wód utrzymują się w strefie wody średniej i niskiej, punktowo wysokiej.

Na **Wielkich Jeziorach Mazurskich** stany wód utrzymują się w strefie wody średniej i niskiej.

W ciągu okresu progностycznego w zlewni **Narwi i Biebrzy** przewiduje się stabilizację i spadki oraz nieznaczne wahania związane z pracą urządzeń hydrotechnicznych i miejscowe możliwe wzrosty w związku z prognozowanymi opadami deszczu. Stany wód utrzymają się w strefie wody średniej i niskiej.

W ciągu okresu progностycznego w zlewni **Łyny i Węgorapy** przewiduje się stabilizację i spadki oraz nieznaczne wahania związane z pracą urządzeń hydrotechnicznych i miejscowe wzrosty w związku z prognozowanymi opadami deszczu. Stany wód utrzymają się w strefie wody średniej i niskiej, punktowo wysokiej.

Na najbliższą dobę IMGW-PIB prognozuje w dzień zachmurzenie umiarkowane, okresami wzrastające do dużego. Miejscami przelotne opady deszczu oraz lokalne burze. Prognozowana wysokość opadów, zwłaszcza podczas burz do około 10 mm. Temperatura maksymalna od 23°C do 26°C. Wiatr słaby, okresami umiarkowany, na ogół północno-zachodni, w czasie burz możliwe porywy do około 60 km/h. W nocy zachmurzenie małe i umiarkowane, jedynie początkowo w centrum oraz na południu regionu, zachmurzenie miejscami duże, tam możliwe przelotne opady deszczu. Temperatura minimalna od 11°C do 14°C. Wiatr słaby, zmienny.

### Obszar administrowany przez RZGW w Bydgoszczy

W ciągu minionej doby w regionie wodnym Noteci odnotowano maksymalny opad atmosferyczny:

Lp.	Nazwa Zlewni	Opad uśredniony [mm]	Stacja Szczegółowa	Opad maksymalny w stacji szczegółowej* [mm]
1.	Noteć górna	1,1	Szalejewo	8,2
2.	Noteć dolna	5,0	Brzoza	5,8
3.	Gwda	2,7	Piła	6,6
4.	Drawa	3,3	Drawsko Pom.	5,2
Opracowane na podstawie danych IMGW-PIB. *średni opad dobowy [mm] obliczony na podstawie GRS – dane ze stacji pomiarowych, danych radarowych i zdjęć satelitarnych.				

W zlewni rzeki **Noteci** stany wody układają się w strefie stanów niskich oraz średnich, lokalnie wysokich.

**Na Kanale Bydgoskim** odnotowano stabilizację i lokalny wzrost do 4 cm na SW Czyżkówko.

**Na rzece Dolnej Skanalizowanej Noteci** od m. Nakło nad Notecią do m. Ujście zaobserwowano lokalne wzrosty do 4 cm na SW Nakło Zachód oraz wodowskazie Ujście, a także do 14 cm na SW Gromadno, strefa stanów niskich i średnich, lokalnie wysokich.

Poniżej m. Ujście, na pozostałym odcinku DSN wystąpiła lokalne spadki do 5 cm na SW Nowe, SW Wrzeszczyna i SW Krzyż, a także wzrost do 4 cm na SW Wieleń, strefa stanów niskich i średnich.

**Na rzece Noteci swobodnie płynącej** odnotowano spadki sięgające 4 cm, strefa stanów niskich.

**Na rzece Górnej Skanalizowanej Noteci** zarejestrowano stabilizację i lokalny wzrost do 4 cm na SW Pakość spowodowany zmniejszeniem odpływu ze zbiornika Gopło, strefa stanów niskich i średnich.

W ciągu minionej doby, **na dopływach**, stany rzek układały się w strefie stanów niskich oraz średnich.

**W zlewni rzeki Łobżonka** wystąpiły okresowe wahania do 16 cm, strefa stanów niskich.

**W zlewni rzeki Gwdy**, na górnym odcinku odnotowano wzrost 8 cm z wahaniami do 14 cm, strefa stanów wysokich. Na dolnym odcinku wahania do 8 cm, strefa stanów średnich.

**W zlewni rzeki Drawy** zarejestrowano stabilizację, strefa stanów niskich.

W ciągu najbliższej doby dla dolnego odcinka Noteci i jego dopływów prognozowana jest stabilizacja oraz lokalne spadki, miejscami wzrosty. Na górnym odcinku Noteci prognozowana jest stabilizacja, lokalne spadki. Stany wody będą układać się w strefie stanów niskich oraz średnich, lokalnie wysokich.

W ciągu najbliższej doby IMGW-PIB prognozuje zachmurzenie małe i umiarkowane, lokalnie wzrastające do dużego, na północy regionu przelotne opady deszczu, temperatura w ciągu dnia wahać się będzie od 23°C do 25°C w całym regionie, temperatura minimalna w nocy spadnie do 10°C, wiatr słaby i umiarkowany, zachodni.

## Obszar administrowany przez RZGW w Gdańsku

Na wodowskazach zlewni „Ujście Wisły” pozostających pod wpływem morza obserwuje się stany średnie.

Na wodowskazach zlewni „Ujście Wisły” niepozostających pod wpływem morza: na Wiśle obserwuje się stany niskie, miejscami średnie; na wodowskazach pozostałych rzek zlewni występują stany średnie, miejscami niskie.

Na wodowskazach zlewni „Przymorze” pozostających pod wpływem morza obserwuje się stany średnie, miejscami wysokie.

Na wodowskazach zlewni „Przymorze” niepozostających pod wpływem morza obserwuje się stany niskie i średnie, miejscami wysokie.

Na wodowskazach zlewni „Zalew Wiślany” pozostających pod wpływem Zalewu obserwuje się stany średnie i wysokie.

Na wodowskazach zlewni „Zalew Wiślany” niepozostających pod wpływem Zalewu obserwuje się stany niskie i średnie.

Na wodowskazach zlewni „Wisła od Narwi do Drwęcy” w granicach Regionu Wodnego Dolnej Wisły obserwuje się stany niskie, miejscami średnie.

Na najbliższą dobę IMGW-PIB prognozuje w dzień zachmurzenie początkowo małe, później na ogół umiarkowane i przejściowo duże z możliwością lokalnych, słabych opadów deszczu. Temperatura maksymalna od 20°C do 23°C. Wiatr słaby, nad morzem okresami umiarkowany, zachodni i południowo-zachodni. W nocy zachmurzenie małe lub bezchmurnie. Temperatura minimalna od 10°C do 12°C, nad morzem od 13°C do 14°C. Wiatr słaby, zmienny, nad morzem przeważnie południowo-zachodni.

### **Obszar administrowany przez RZGW w Gliwicach**

W ciągu ostatniej doby w zlewni Małej Wisły i w zlewni górnej Odry odnotowano opady powyżej 20 mm maksymalnie: w zlewni Olzy – 29,3 mm.

Stany wody w **Regionie Wodnym Małej Wisły** kształtują się w strefie stanów niskich, średnich i punktowo wysokich.

Stany wody w **Regionie Wodnym Górnej Odry** kształtują się w strefie stanów niskich i średnich.

Na najbliższą dobę IMGW-PIB prognozuje w dzień zachmurzenie początkowo duże, po południu małe i umiarkowane. Przed południem miejscami przelotne opady deszczu. Temperatura maksymalna od 20°C do 25°C, w rejonach podgórskich od 18°C do 21°C, na szczytach Beskidów od 11°C do 15°C. Wiatr słaby i umiarkowany, zachodni i północno-zachodni. Wysoko w górach wiatr słaby i umiarkowany, z kierunków północnych. W nocy bezchmurnie oraz zachmurzenie małe, jedynie na północy województwa śląskiego zachmurzenie małe i umiarkowane. Temperatura minimalna od 11°C do 14°C, w rejonach podgórskich od 10°C do 13°C, na szczytach Beskidów od 8°C do 11°C. Wiatr słaby, zmienny. Wysoko w górach wiatr słaby i umiarkowany, północno-wschodni.

### **Obszar administrowany przez RZGW w Krakowie**

Według danych IMGW-PIB ubiegłej doby na terenie całego regionu wodnego Górnej-Zachodniej Wisły odnotowano opady atmosferyczne. W zlewni Soły (stacja Szczyrk) opad za ostatnią dobę wyniósł 39,5 mm, w zlewni Dunajca (stacja Krościenko) 34,5 mm, w zlewni Uszwicy (stacja Gnojnik) 28,4 mm, w zlewni Szreniawy (stacja Radziemice) 18,4 mm, w zlewni Niedzicy (stacja Miechów) 16 mm, w zlewni Białej Tarnowskiej (stacja Jastrzębia) 13,3 mm, w zlewni Nidy (stacja Kliszów) 12,7 mm, w zlewni Czarnej Staszowskiej (stacja Cisów) 12,5 mm, w zlewni Raby (stacja Turbacz) 11,3 mm, w zlewni Skawy (stacja Leskowiec) 7,4 mm.

W ciągu minionej doby na rzekach i potokach regionu obserwowano głównie wzrost stanów wód. Najwyższy wzrost nastąpił na Szreniawie (wod. Biskupice) o 25 cm. Na Wiśle na wod. Koło i Sandomierz odnotowano spadek zwierciadła o 10 cm.

W strefie stanów niskich znajdują się zwierciadła cieków w zlewniach: Soły, Skawy, Raby, Czarnej Staszowskiej oraz zwierciadło Czarnej Nidy. Zwierciadło Wisły poniżej Krakowa znajduje się w strefie stanu niskiego. Wyjątek stanowi profil Sandomierz, gdzie zwierciadło wód utrzymuje się w strefie stanów średnich.

### **Obszar administrowany przez RZGW w Lublinie**

W ciągu ostatniej doby na obszarze administrowanym przez RZGW w Lublinie opad dobowy o sumie powyżej 20 mm nie został zaobserwowany.

Obecnie stany wód na obszarze administrowanym przez RZGW w Lublinie układają się w strefie stanów średnich lokalnie niskich i wysokich.

**Na Bugu po profil Krzyczew** notowano spadki i wahania poziomu wody – w strefie stanów średnich, lokalnie niskich i wysokich.

**W zlewni Bugu poniżej profilu Krzyczew** obserwowano opadanie stanu wody oraz lokalne wahania – w strefie wody średniej, lokalnie niskiej.

**Na Bugu po profil Krzyczew** przewiduje się spadki bądź wahania poziomu wody - w strefie stanów średnich lokalnie niskich i wysokich.

**W zlewni Bugu poniżej profilu Krzyczew** prognozuje się stabilizację bądź opadanie poziomu wody – w strefie wody średniej, lokalnie niskiej.

W ciągu najbliższej doby w regionie administrowanym przez RZGW w Lublinie IMGW-PIB prognozuje w dzień zachmurzenie umiarkowane i duże. Miejscami przelotne opady deszczu, możliwe lokalne burze. Wysokość opadów podczas burz około 15 mm. Temperatura maksymalna od 23°C do 26°C. Wiatr słaby i umiarkowany, północno-zachodni. W czasie burz wiatr w porywach do 60 km/h. W nocy zachmurzenie na ogół małe i umiarkowane. Na południowym wschodzie województwa możliwe przelotne opady deszczu. Temperatura minimalna od 12°C do 14°C. Wiatr słaby, zmienny.

### **Obszar administrowany przez RZGW w Poznaniu**

W ciągu minionej doby w regionie wodnym Warty wystąpiły opady o charakterze burzowym od kilku do kilkunastu mm, na południu regionu w Żarkach do ok. 22 mm, w okolicy Poznania na stacji Drużyna Poznańska – ok. 30 mm.

W regionie wodnym Warty stany wody na ogół z niewielkimi zmianami, lokalnie większe wahania lub wzrosty spowodowane opadami burzowymi, stany układają się w strefie niskich i średnich, miejscowo wysokich.

Na **Warcie** do zbiornika Poraj wahania do 39 cm lub wzrost w strefie stanów niskich. Dalej do zbiornika Jeziorsko wahania ze wzrostem lub wahaniami do ok. 16 cm w strefie stanów niskich. Na dopływach tego odcinka stany wody w strefie niskich i średnich, jedynie na Niecieczy (Widawa) w dolnej wysokich: przeważnie z kilkucentymetrowymi wzrostami lub wahaniami, lokalnie na Stradomce do 14 cm. Na Warcie poniżej zbiornika Jeziorsko na całej długości stany niskie: odnotowano przeważnie kilkucentymetrowe wahania, lokalnie w Obornikach wzrost o ok. 12 cm, przy ujściu niewielki spadek. Na dopływach tego odcinka kilkucentymetrowe wahania stanów wody – na Wełnie i Powie do ok. 16 cm, na Kanale Mosińskim i na Nerze do ok. 30 cm, zmiany w strefie niskich, lokalnie w średnich, jedynie na Nerze (Lutomiersk) wysokich.

W zlewni **Prosny** stany wody w strefie średnich i niskich, przeważnie wahania, lokalnie niewielki wzrost, największe zmiany na Prośnie w Bogusławiu – wahania do 29 cm (wpływ urządzeń hydrotechnicznych).

Na pośrednim stanowisku **Kanału Ślesińskiego** rzędna piętrzenia układu się pomiędzy NPP a MaxPP, na szczytowym pomiarze NPP a MinPP.

W ciągu najbliższej doby na Warcie do zbiornika Poraj i dalej do Jeziorska prognozowane stany w strefie stanów niskich, możliwe wahania stanów. Na dopływach tego odcinka wody niewykluczone wahania lub spadek w strefie niskich i średnich, jedynie na Widawie dolnej wysokich. Poniżej zbiornika Jeziorsko na Warcie stany wody na całej długości w strefie niskich, miejscami z kilkucentymetrowymi wahaniami, lokalnie możliwy wzrost lub spadek stanów. Na dopływach tego odcinka stany wody w strefie niskich i średnich, jedynie na Nerze w wysokich (Lutomiersk, wpływ urządzeń hydrotechnicznych), możliwe niewielkie wahania. W zlewni Prosny podobnie, zmiany w strefie stanów niskich i średnich, lokalnie na dolnej Prośnie większe wahania.

W ciągu najbliższej doby IMGW-PIB prognozuje zachmurzenie małe i umiarkowane; temperatura minimalna od 13°C, maksymalna do 25°C; wiatr słaby i umiarkowany, zachodni.

### **Obszar administrowany przez RZGW w Rzeszowie**

W ciągu ostatniej doby zaobserwowano średnie opady w wysokości poniżej 3,6 mm na całym obszarze administrowanym przez RZGW w Rzeszowie.

Na obszarze zlewni **Sanu i Wisłoka** stany wód układają się w strefie wody średniej oraz niskiej. W ciągu ostatniej doby na większości stacji wodowskazowych zaobserwowano spadek stanu wody. Największy wzrost stanu wody miał miejsce w przekroju Polana na Czarnej (4 cm), Dwernik na Sanie (3 cm), Biłgoraj na Ładzie (3 cm).

Na obszarze **zlewni Wisłoki i Łęgu** stany wód układają się w strefie wody średniej oraz lokalnie niskiej. W ciągu ostatniej doby na wszystkich stacjach wodowskazowych zaobserwowano spadek lub stabilizację stanu wody.

Na najbliższą dobę IMGW-PIB prognozowane jest w dzień zachmurzenie umiarkowane i duże. Przelotne opady deszczu i burze. Prognozowana suma opadów do około 10 mm. Temperatura maksymalna od 23°C do 26°C. Wiatr słaby i umiarkowany, północno-zachodni. W czasie burz porywy wiatru do 60 km/h. W nocy zachmurzenie małe, jedynie na wschodzie województwa umiarkowane lub duże i możliwe przelotne opady deszczu. Nad ranem możliwe

silne zamglenia. Temperatura minimalna od 12°C do 15°C. Wiatr słaby, zmienny. Wysoko w górach wiatr umiarkowany, porywisty, z kierunków północnych.

Na najbliższą dobę IMGW prognozuje średnie opady w wysokości do 2,12 mm w zlewni Górnego Sanu oraz do 0,15 mm na pozostałym obszarze administrowanym przez RZGW w Rzeszowie.

### **Obszar administrowany przez RZGW w Szczecinie**

Stany wody na wodowskazach **Odry granicznej poniżej ujścia Warty** układają się przeważnie w strefie stanów niskich, w Widuchowej w dolnej strefie stanów średnich.

W **ujściowym odcinku Odry i na Zalewie Szczecińskim** stany wody układają się w strefie stanów średnich.

Na **odcinku wybrzeża morskiego** stany wody układają się w strefie stanów średnich.

Na rz. **Myśli** stany wody układają się w strefie stanów średnich.

Na rz. **Inie** stany wody górnym odcinku rzeki układają się w strefie stanów średnich, w dolnym odcinku rzeki w strefie stanów niskich.

Stany **rzek Przymorza Zachodniego** układają się przeważnie w strefie stanów niskich, lokalnie średnich.

Na rz. **Redze** stany wody w górnym odcinku rzeki układają się w strefie stanów niskich, w dolnym odcinku układają się w dolnej strefie stanów średnich.

Na rz. **Parsęcie** stany wody układają się w strefie stanów niskich, lokalnie w środkowym odcinku rzeki w strefie stanów średnich.

Na rz. **Radwi** stany wody układają się w strefie stanów średnich.

Na rz. **Grabowa** stany wody układają się w strefie stanów średnich.

Na rz. **Wieprzy** stany wody układają się w strefie stanów niskich.

### **Obszar administrowany przez RZGW w Warszawie**

W ciągu ostatniej doby na obszarze administrowanym przez RZGW w Warszawie opad dobowy o sumie powyżej 20 mm nie został odnotowany.

Obecnie stany wód na obszarze administrowanym przez RZGW w Warszawie układają się w strefie stanów niskich i średnich.

W ciągu najbliższej doby na **Wiśle** prognozuje się: na stacji: Zawichost spadki stanu wody na granicy stref stanów średnich i niskich; od stacji: Anopol do stacji: Dęblin niewielkie spadki stanu wody na granicy stref stanów średnich i niskich oraz w strefie stanów niskich (stacja: Puławy-Azoty); od stacji: Gusin do stacji: Kępa Polska stabilizacja stanu wody na granicy stref stanów średnich i niskich oraz w strefie stanów niskich (stacje: Gusin, Warszawa-Bulwary, Modlin) na stacji: Włocławek wahania stanu wody na granicy stref stanów niskich i średnich.

Na **dopływach Wisły** od Zawichostu do Włocławka przewiduje się wahania stanu wody w strefie stanów niskich, lokalnie średnich.

W ciągu najbliższej doby na **Narwi od Orzyca po ujście** prognozuje się stabilizację stanu wody w strefie stanów niskich, lokalnie wahania w strefie stanów niskich (stacja: Orzechowo).

Na dopływach przewiduje się wahania stanu wody w strefie stanów niskich i średnich.

W ciągu najbliższej doby na **Bugu od Liwca** do ujścia prognozuje się stabilizację stanu wody w strefie stanów średnich.

W ciągu najbliższej doby IMGW-PIB prognozuje w trakcie dnia w części północnej, środkowej i wschodniej, północno-wschodniej oraz na krańcach północnych miejscami przelotne opady deszczu (lokalnie możliwe burze). W części południowej oraz na krańcach południowo-zachodnich początkowo możliwe przelotne opady deszczu (lokalnie możliwe burze). Natomiast w części zachodniej możliwe słabe przelotne opady deszczu. Wysokość opadów podczas burz do 15 mm. W czasie burz porywy wiatru do 60 km/h. Nocą w części południowo-wschodniej możliwe przelotne opady deszczu, na pozostałym obszarze brak opadów.



## Obszar administrowany przez RZGW we Wrocławiu

W minionej dobie lokalne opady deszczu, maksymalne w zlewni Nysy Kłodzkiej – 19 mm, dorzecza Łąby – 13 mm, w pozostałych zlewniach poniżej 10 mm.

Stany wód na wodowskazach **środkowej Odry** (poniżej ujścia Nysy Kłodzkiej) układają się w strefie stanów średnich na odcinku skanalizowanym oraz niskich na odcinku swobodnie płynącym.

Stany wód na wodowskazach **dolnej Odry** (powyżej ujścia Warty) układają się w strefie stanów niskich.

Stany wód na **pozostałych wodowskazach** układają się głównie w strefie stanów niskich oraz średnich, lokalnie wysokich. Stany wysokie zaobserwowano w zlewni Bobru.

Obecnie obserwuje się stabilny stan wody na większości wodowskazów. Lokalne wzrosty spowodowane są głównie pracą urządzeń hydrotechnicznych oraz spływem wód opadowych.

## 9. Informacja o zbiornikach.

		Zbiorniki retencyjne - ogółem								
		Sytuacja na dzień 06.07.2023 r. na godz. 6 <sup>00</sup> (UTC)								
		Zbiorniki rzeka	Odptyw średni [m <sup>3</sup> /s]	Dopływ średni [m <sup>3</sup> /s]	Poj. aktual. [mln m <sup>3</sup> ]	* Poj. norm. [mln m <sup>3</sup> ]	* Poj. Przy Max PP [mln m <sup>3</sup> ]	*Rezerwa pow. wymagana [mln m <sup>3</sup> ]	Aktualna rez. pow. [mln m <sup>3</sup> ]	Rezerwa do wykorzyst. %
		1	2	3	4	5	6	7	8	9
							6-5	6-4	8/7*100	
RZGW w Białymstoku	1	Zb. Siemianówka (Narew)	2.62	0.10	55.54	64.8	79.1	14.3	23.56	165
RZGW w Bydgoszczy	2	Jez. Gopło (Noteć)	1.03	0.68	2.89	-	21.7	7.7	18.77	244
	3	Zb. Pakość (Mała Noteć)	0.65	0.11	12.04	36.3	42.6	6.3	30.54	485
RZGW w Gliwicach	4	Zb. Goczałkowice **** (Wiśła)	1.20	3.37	90.17	118.1	161.3	43.2	71.08	165
	5	Zb. Wiśła-Czarne (Wiśła)	0.25	0.21	1.71	2.4	4.0	1.7	2.33	139
	6	Zb. Łąka (Pszczynka)	0.59	0.24	7.14	8.0	11.2	3.1	4.01	128
	7	Zb. Kuźnica Warężyńska (Przemsza)	0.03	0.00	39.03	39.2	46.3	7.1	7.25	102
	8	Zb. Przeczyce (Przemsza)	1.18	1.18	9.18	17.4	20.3	2.9	11.11	380
	9	Zb. Kozłowa Góra (Brynica)	0.15	1.36	9.41	10.0	11.0	1.0	1.55	159
	10	Zb. Pogoria III (Pogoria)			11.64	11.4	12.0	0.6	0.39	63
	11	Zb. Dzierżno Duże (Kłodnica)	2.0	2.66	60.65	60.1	63.0	2.9	2.37	82
	12	Zb. Pławniowice (Toszecki Potok)			26.67	26.7	29.2	2.4	2.48	103
	13	Zb. Dzierżno Małe (Drama)	0.50	0.64	8.75	9.5	12.3	2.8	3.55	127
	14	Zb. Turawa (Mała Panew)	4.33	2.25	69.08	80.0	92.6	12.6	23.53	187
	15	Zb. Rybnicki ** (Ruda)	0.77	0.77	17.74	22.1	23.5	1.4	5.74	416

RZGW w Krakowie	16	Zb. Czaniec (Soła)	6.10	3.70	0.90	1.3	1.3	0.0	0.00	
	17	Zb. Porąbka (Soła)	3.70	5.00	20.90	22.0	26.5	4.5	5.60	124
	18	Zb. Tresna (Soła) *	5.00	1.50	50.00	53.9	92.7	38.8	42.70	110
	19	Zb. Świnna Poręba (Skawa)	5.40	1.00	91.30	100.7	160.8	60.1	69.50	116
	20	Zb. Dobczyce (Raba) *	2.40	2.10	91.80	92.7	137.7	45.0	45.90	102
	21	Zb. Chańcza (Czarna)	1.40	1.20	11.00	14.2	23.8	9.6	12.80	133
	22	Zb. Czchów (Dunajec)	45.00	44.00	5.30	7.5	7.5	0.0	2.20	
	23	Zb. Rożnów (Dunajec) *	44.00	53.00	95.00	105.8	155.8	50.0	60.80	122
	24	Zb. Czorsztyn (Dunajec)	27.00	15.90	168.60	176.5	238.6	62.1	69.90	113
	25	Zb. Zestawice (Dłubnia)			0.42	0.4	0.7	0.3	0.31	
RZGW w Lublinie	26	Zb. Nielisz (Wieprz)	4.74	7.89	20.56	20.6	28.5	7.9	7.91	101
RZGW w Poznaniu	27	Zb. Jeziorsko (Warta)	19.00	11,8	86.10	142.8	202.0	59.2	116.00	196
	28	Zb. Poraj (Warta)	1.20	11.90	11.86	12.5	20.3	7.8	8.40	108
RZGW w Rzeszowie	29	Zb. Klimkówka (Ropa)	2.00	0.61	31.43	34.5	42.0	10.0	10.52	105
	30	Zb. Besko (Wisłok)	2.60	1.40	7.01	8.4	13.2	6.3	6.20	99
	31	Zb. Solina ** (San)	12.80	12.00	407.72	472.0	472.0	50.0	64.32	129
RZGW w Warszawie	32	Zb. Brody Iłżeckie (Kamienna)	1.26	1.26	5.56	6.7	7.6	0.9	2.03	232
	33	Zb. Wióry (Świślina)	0.55	0.55	17.45	15.7	34.7	18.9	17.21	91
	34	Zb. Sulejów (Pilica)	11.00	12.70	67.93	75.1	84.3	9.2	16.40	178
	35	Zb. Cieszanowice (Luciąża)	0.62	0.56	5.17	7.3	9.1	1.8	3.93	223
	36	Zb. Miedzna (Wąglanka)	0.23	0.29	3.07	3.4	3.8	0.4	0.73	182
	37	Zb. Domaniów (Radomka)	0.70	0.06	5.72	9.9	14.4	4.5	8.65	194
	38	Zb. Włocławek***** (Wisła)	555.00	525.00	367.25	369.880	453.590			rzędna wody górnej: 57,26 m n.p.m.
	39	Zb. Dębe***** (Narew)	137.00	148.00	89.30	89.960	95.980			rzędna wody górnej: 79,00 m n.p.m.
	40	Topola (Nysa Kłodzka)	6.80	4.97	11.71	16.5	21.7	5.2	9.98	192

RZGW we Wrocławiu	41	Kozielno (Nysa Kłodzka)	6.80	6.80	13.30	12.9	16.3	3.4	3.0	89
	42	Otmuchów (Nysa Kłodzka)	10.0	8.37	47.10	58.4	129.2	70.8	82.07	116
	43	Nysa (Nysa Kłodzka)	25.0	10.96	53.11	65.7	121.7	56.0	68.59	122
	44	Mietków (Bystrzyca)	2.00	0.23	41.93	63.0	77.2	14.2	35.29	248
	45	Dobromierz (Strzegomka)	0.31	0.02	7.39	10.0	11.4	1.4	3.96	293
	46	Słup (Nysa Szalona)	0.84	0.21	19.75	31.0	38.1	7.1	18.30	259
	47	Bukówka (Bóbr)	0.50	0.16	9.94	12.8	16.7	3.9	6.72	173
	48	Sosnowka (Czerwonka)	0.18	0.02	7.79	10.9	14.8	3.9	7.05	180
	49	Pilchowice ** (Bóbr)	3.10	3.70	21.33	24.0	50.0	26.0	28.67	110
	50	Złotniki ** (Kwisa)	0.40	0.80	8.51	9.7	12.1	2.4	3.59	150
	51	Leśna ** (Kwisa)	0.90	0.40	6.08	7.0	16.8	9.8	10.72	109
	52	Lubachów ** (Bystrzyca)	0.30	0.50	4.35	4.9	6.8	1.9	2.46	131

\* wartości stałe

\*\* Zbiorniki energetyczne

\*\*\*\* Ujęcie wody pitnej

\*\*\*\*\*zbiornik przepływowy

" rzędne piętrzenia zbiornika Włocławek (m n.p.m.): Min PP: 56,5, NPP: 57,3 MaxPP: 57,3

" rzędne piętrzenia zbiornika Dębe (m n.p.m.): Min PP: 78,52, NPP: 79,02 MaxPP: 79,22

### Obszar administrowany przez RZGW w Białymstoku

Zbiornik Siemianówka pracuje zgodnie z obowiązującymi instrukcjami. Aktualna pojemność powodziowa wynosi 23,56 mln m<sup>3</sup>. Zbiornik dysponuje rezerwą powodziową na poziomie 164,76 %.

### Obszar administrowany przez RZGW w Bydgoszczy

Na zbiorniku Pakość rzędna piętrzenia wynosi 76,68 m n.p.m. (118 cm > Min PP), odpływ ze zbiornika 0,6 m<sup>3</sup>/s, na zbiorniku Gopło rzędna piętrzenia wynosi 76,52 m n.p.m. (16 cm > Min PP), odpływ średni wynosi 1,0 m<sup>3</sup>/s.

### Obszar administrowany przez RZGW w Gdańsku

W Regionie Wodnym Dolnej Wisły brak dużych, sztucznych zbiorników wodnych o istotnym znaczeniu przeciwpowodziowym objętych systemem monitorowania w ramach osłony przeciwpowodziowej kraju. Informacje o zbiorniku we Włocławku, który ma znaczenie dla osłony regionu, podaje RZGW w Warszawie.

### Obszar administrowany przez RZGW w Gliwicach

Zgodnie zaleceniami OTKZ zbiorniki: Dzierżno Duże, Wisła Czarne i Kozłowa Góra posiadają obniżony poziom piętrzenia.

Zbiornik Pogoria III, rzeka Pogoria: posiada 63% rezerwy powodziowej.

Pozostałe zbiorniki posiadają rezerwy większe od wymaganych.

Sytuacja w dorzeczu Górnej Odry po stronie czeskiej:

Wszystkie zbiorniki pracują w zakresie swoich pojemności użytkowych i posiadają pełne rezerwy powodziowe (100%).

Źródło informacji - portal Povodi Odry, stan na 6.07.2023 r., godz. 9:00 CEST.

### **Obszar administrowany przez RZGW w Krakowie**

Sytuacja na zbiornikach jest stabilna i na bieżąco monitorowana. Wszystkie zbiorniki posiadają pojemności powodziowe większe od wymaganych instrukcją.

### **Obszar administrowany przez RZGW w Lublinie**

Zbiornik Nielisz dysponuje rezerwą powodziową 101%. Aktualna pojemność powodziowa wynosi 7,91 mln m<sup>3</sup>.

### **Obszar administrowany przez RZGW w Poznaniu**

Zbiorniki Jeziorsko i Poraj posiadają pełne rezerwy powodziowe.

Na zbiorniku Jeziorsko rzędna piętrzenia wynosi 118,39 m n.p.m. (od wczoraj – 2 cm, 161 cm poniżej NPP), średni dopływ do zbiornika wynosi 11,82 m<sup>3</sup>/s przy odpływie średnim z ostatniej doby 19,00 m<sup>3</sup>/s. Zbiornik dysponuje rezerwą 116,0 mln m<sup>3</sup>, z możliwością powiększenia o dalsze 20,5 mln m<sup>3</sup> pojemności forsowanej. Na zbiorniku Poraj rzędna piętrzenia wynosi 275,33 m n.p.m. (od wczoraj + 2 cm, 17 cm poniżej NPP), średni dopływ do zbiornika wynosi 2,06 m<sup>3</sup>/s przy odpływie średnim z ostatniej doby 1,24 m<sup>3</sup>/s. Zbiornik dysponuje rezerwą 8,4 mln m<sup>3</sup>, z możliwością powiększenia o dalsze 4,1 mln m<sup>3</sup> pojemności forsowanej.

### **Obszar administrowany przez RZGW w Rzeszowie**

Wszystkie zbiorniki posiadają rezerwy większe od wymaganych, z wyjątkiem zbiornika Besko, który posiada 99% rezerwy powodziowej. Zbiorniki retencyjne zapewniają odpływy większe od nienaruszalnych zgodnie z instrukcjami gospodarowania wodą.

Na zbiorniku Klimkówka rzędna piętrzenia wynosi 394,78 m n.p.m., średni dopływ do zbiornika wynosi 0,61 m<sup>3</sup>/s przy odpływie średnim z ostatniej doby 2,0 m<sup>3</sup>/s. Zbiornik dysponuje rezerwą 10,5 mln m<sup>3</sup>. Na zbiorniku Besko rzędna piętrzenia wynosi 330,59 m n.p.m., średni dopływ do zbiornika wynosi 1,4 m<sup>3</sup>/s przy odpływie średnim z ostatniej doby 2,6 m<sup>3</sup>/s. Zbiornik dysponuje rezerwą 6,2 mln m<sup>3</sup>. Na zbiorniku Solina rzędna piętrzenia wynosi 416,36 m n.p.m., dopływ do zbiornika wynosi 12,0 m<sup>3</sup>/s przy odpływie średnim z ostatniej doby 12,8 m<sup>3</sup>/s. Zbiornik dysponuje rezerwą 64,3 mln m<sup>3</sup>.

### **Obszar administrowany przez RZGW w Warszawie**

Wszystkie zbiorniki posiadają wymagane rezerwy powodziowe, z wyjątkiem zbiornika Wióry na Świślinie (91% rezerwy).

Na Zbiorniku Włocławek dopływ średni dobowy na godz. 6:00 UTC wynosił około 525 m<sup>3</sup>/s, natomiast odpływ około 555 m<sup>3</sup>/s. Rzędna wody dolnej śluzy: 43,00 m n.p.m.

Na Zbiorniku Dębe dopływ średni dobowy na godz. 6:00 UTC wynosił około 150 m<sup>3</sup>/s, natomiast odpływ około 135 m<sup>3</sup>/s.

Na zbiorniku Sulejów, ze względu na prowadzone roboty, poziom piętrzenia jest obniżony o ok. 0,4 m poniżej normalnego poziomu piętrzenia i równy 166,21 m n.p.m.

### **Obszar administrowany przez RZGW we Wrocławiu**

Zbiorniki posiadają wolne pojemności powodziowe i dodatkowe, z wyjątkiem zbiornika Kozielno (89%). Dopływy do zbiorników kształtują się głównie w strefie stanów średnich i lokalnie niskich. Urządzenia upustowe są drożne, urządzenia manewrowe są sprawne. Suche zbiorniki przeciwpowodziowe nie piętrzą wody. Poldery przeciwpowodziowe nie piętrzą wody. Wszystkie zbiorniki pracują zgodnie z instrukcjami gospodarowania wodą.

## 10. Informacja o żeglowności rzek i stanie urządzeń hydrotechnicznych.

### RZGW w Białymstoku

Aktualna głębokość tranzytowa na szlaku żeglugowym rzeki Narew wynosi 30 cm - szczegółowe informacje dotyczące występowania wyłyceń zawarto w [Komunikacie Nawigacyjnym nr 16/2023](#).

Utrudnienia na **Kanale Augustowskim** na odcinku **od śluzy Kudrynki do śluzy Kurzyniec** - szczegółowe informacje zawarto w [Komunikacie Nawigacyjnym nr 15/2023](#).

Z dniem 27 czerwca 2023 r. do odwołania most obrotowy na **Kanale Łuczańskim jest zamknięty** dla ruchu wodnego do odwołania - szczegółowe informacje zawarto w [Komunikacie Nawigacyjnym nr 14/2023](#).

W dniach **18-22.07.2023 r.**, na rzece **Netta w Augustowie** odbędzie się impreza sportowa „**Konkurs w Skokach na Nartach Wodnych Lotto Netta Cup 2023** Memoriał Zygmunta Kowalika – konkurs skoków dziennych, Memoriał K. i T. Rumińskich – konkurs skoków nocnych”. Organizatorem imprezy jest Augustowski Klub Sportowy „SPARTA”. Z uwagi na organizowane zawody będą występowały **utrudnienia na szlaku żeglownym w dniu 21.07.2023 w godz. 16.00-20:00, natomiast w dniu 22 lipca br. w godzinach 11:00-23:00.** szczegółowe informacje zawarto w [Komunikacie Nawigacyjnym nr. 12/2023r.](#)

Z dniem **13 czerwca 2023 r.** została **zamknięta droga wodna rz. Narew w km 150+457** - szczegółowe informacje zawarto w [Komunikacie Nawigacyjnym nr. 11/2023r.](#)

Z dniem **06 czerwca 2023 r.** zostanie **zamknięta jedna sekcja jazu piętrzącego bukłakowego Elektrowni ENERGA Ostrołęka S.A. w km 150 + 457 rzeki Narew** - szczegółowe informacje zawarto w [Komunikacie Nawigacyjnym nr. 10/2023r.](#)

**Utrudnienia na drodze wodnej rzeki Pisy od jeziora Roś (km 80+000) do ujścia do Narwi (km 0+000)** z uwagi na **niski stan wód**- szczegółowe informacje zawarto w [Komunikacie Nawigacyjnym nr. 9/2023r.](#)

**Aktualne głębokości tranzytowe na rzece Narew** - szczegółowe informacje zawarto w [Komunikacie Nawigacyjnym nr. 7/2023r.](#)

Z dniem **1 maja 2023 r.** otwiera się dla żeglugi drogę w wodną **rzeki Pisy od jeziora Roś (km 80+000) do ujścia Pisy do Narwi (km 0+000)** – szczegółowe informacje zawarto w [Komunikacie Nawigacyjnym nr. 4/2023r.](#)

Z dniem **28 kwietnia 2023 r.** otwiera się dla żeglugi drogę wodną **Kanał Augustowski** – szczegółowe informacje zawarto w [Komunikacie Nawigacyjnym nr. 3/2023r.](#)

Z dniem **28 kwietnia 2023 r.** otwiera się dla żeglugi drogi wodne **Systemu Wielkich Jezior Mazurskich** – szczegółowe informacje zawarto w [Komunikacie Nawigacyjnym nr. 2/2023r.](#)

Z dniem **21 kwietnia 2023 r.** otwiera się dla żeglugi drogę wodną rzeki Narew – szczegółowe informacje zawarto w [Komunikacie Nawigacyjnym nr. 1/2023r.](#)

Komunikaty nawigacyjne dostępne są pod adresem: <http://bialystok.wody.gov.pl/komunikaty-nawigacyjne>.

### RZGW w Bydgoszczy

Z dniem **3 lipca 2023 r.**, do odwołania, **zostaje wyłączona z eksploatacji Śluza nr 3 Okole położona w km 014+800 na Kanale Bydgoskim**, na połączeniu wodnym Wisła – Odra, w związku z awarią elementów elektronicznych, uniemożliwiających napełnianie i opróżnianie komory śluzy oraz z koniecznością przeprowadzenia naprawy na ww. obiekcie. Szczegóły w [Komunikacie Nawigacyjnym nr 8/2023](#).

Z uwagi na poprawę warunków hydrologicznych tj. uzupełnienie zasobów wodnych na szczytowym stanowisku Kanału Bydgoskiego, zostaje zniesione ograniczenie liczby śluzowań na odcinku drogi wodnej w km od 14+800 do 20+970, na połączeniu wodnym Wisła – Odra: w km 14+800 Śluza nr 3 Okole, w km 15+970 Śluza nr 4 Czyżkówko, w km 20+000 Śluza nr 5 Prądy, w km 20+970 Śluza nr 6 Osowa Góra. Od 15 czerwca br., przeprawa jednostek pływających na ww. śluzach będzie możliwa w godzinach: od 10.00 oraz 18.00. Ostatnie śluzowanie rozpoczyna się

nie później niż na pół godziny przed końcem czasu pracy służ. **Komunikat nr 6/2023 z 5 czerwca 2023 r. traci ważność.** Szczegóły w [Komunikacie nawigacyjnym nr 6.2/2023 z 13.06.2023 r.](#)

W wyniku ostrzeżenia hydrologicznego nr 10 wydanego przez IMGW – PIB dot. wystąpienia suszy hydrologicznej na rzece Noteci dolnej swobodnie płynącej, gdzie odnotowana została utrzymująca się tendencja spadkowa stanów wód, co spowodowało pogorszenie sytuacji nawigacyjnej, od 31 maja 2023 r. **zostaje zamknięta przeprawa poprzez kanał jazowy i przęsto żeglugowe na stopniu wodnym Krzyż w km 176+200.** Spadki głębokości tranzytowych do wartości 30-60 cm na ww. odcinku uniemożliwiły bezpieczną przeprawę jednostek pływających.

Szczegóły w [komunikacie nawigacyjnym nr 4.3/2023](#). [Komunikat nawigacyjny nr 4.2/2023](#) z 28 kwietnia 2023 r., **zostaje odwołany.**

W związku z powyższym nadal obowiązuje [komunikat nawigacyjny nr 4/2023](#) z 14 kwietnia 2023 r., który informuje, iż do 10 lipca 2023 r. pozostaje wyłączona z eksploatacji Śluza nr 22 Krzyż w km 176+200 drogi wodnej rzeki Noteci dolnej, na połączeniu wodnym Wisła – Odra, w związku z realizacją zadania pn. „Remont awanportów na Śluzie Krzyż”. Stan obecny służby nie pozwala na przeprawę jednostek pływających w obu kierunkach.

**Do 10 lipca 2023 r. zostaje wyłączona z eksploatacji Śluza nr 22 Krzyż** w km 176+200 drogi wodnej rzeki Noteci dolnej, na połączeniu wodnym Wisła – Odra, w związku z rozpoczęciem realizacji zadania pn. „Remont awanportów na Śluzie Krzyż”. Stan obecny nie pozwala na przeprawę jednostek pływających w obu kierunkach. Szczegóły w [komunikacie nawigacyjnym 4/2023](#).

Z dniem **17 kwietnia 2023 r.** otwiera się dla żeglugi administrowane śródlądowe drogi wodne na połączeniu wodnym Wisła – Odra oraz na połączeniu wodnym rzeka Warta – Kanał Bydgoski, **na odcinkach wskazanych poniżej:**

- I. na połączeniu wodnym Wisła – Odra
  - **Kanał Bydgoski** w km drogi wodnej od 014+800 do 038+900
  - **Noteć dolna** w km drogi wodnej od 038+900 do 176+200
- II. na połączeniu wodnym Warta – Kanał Bydgoski
  - **Kanał Ślesiński** w km drogi wodnej od 026+460 do 032+000
  - **Jeziro Gopło** w km drogi wodnej od 032+000 do 059+500
  - **Noteć górna** w km drogi wodnej od 059+500 do 121+600
  - **Kanał Górnonotecki** w km drogi wodnej od 121+600 do 146+600

Szczegóły oraz informacje dotyczące czasu służowań dostępne są w [komunikacie nawigacyjnym nr 2/2023](#).

Z dniem **15 grudnia 2022 r.** w związku z planowanym przystąpieniem do realizacji zadania pn. „Remont służby nr 8 w Nakle Nad Notecią zlokalizowanej na Kanale Bydgoskim” na odcinku połączenia wodnego Wisła – Odra, **Śluza nr 8 Nakło Wschód w km 38+900 zostanie wyłączona z eksploatacji, przez co przeprawa jednostek pływających przez ww. stopień wodny będzie uniemożliwiona.** Planowany termin zakończenia prac: **9 grudnia 2023 r.** Szczegóły w komunikacie nawigacyjnym nr 17/2022.

O przywróceniu służby do pełnej eksploatacji powiadomimy osobnym Komunikatem Nawigacyjnym.

Komunikaty nawigacyjne dostępne są pod adresem: <http://bydgoszcz.wody.gov.pl/komunikaty-nawigacyjne>

## **RZGW w Gdańsku**

**W dniu 16.06.2023 r. otwarto drogę wodną rz. Tugi w km 0+000-10+900.** Szczegóły w [komunikacie nawigacyjnym nr 35/2023](#).

W dniu 24.05.2023 r. otwarto drogę wodną rz. **Motławy** w starym korycie w km **0+000-0+850.** Szczegóły w [komunikacie nawigacyjnym nr 28/2023](#).

W [Komunikacie Nawigacyjnym nr 13/2023](#) podano szczegółowe informacje dot. godzin pracy służ i pochylni będących w administracji tutejszego Zarządu **w dn. 29.04-07.05.2023 r.**

Od dnia 29.04.2023 r. otwiera się żeglugę na kanale Elbląskim, Dobrzyckim, Ostródzkim oraz śluzy Systematu Jezioraka i jeziora Drwęckiego. Szczegółowe informacje podano w [Komunikacie Nawigacyjnym nr 12/2023](#).

Od dnia 21.04.2023 r. otwarto dla żeglugi drogę wodną na Kanale Jagiellońskim. Szczegółowe informacje podano w [Komunikacie Nawigacyjnym nr 11/2023](#).

Od dnia 03.04.2023 otwarto sezon żeglugowy na następujących drogach wodnych Regionu Wodnego Dolnej Wisły, pozostających w zarządzie RZGW Gdańsk:

- rz. Wisła;
- rz. Martwa Wisła wraz z odnogą do przystani Błotnik;
- rz. Brda;
- rz. Szarpawa;
- rz. Wisła Królewiecka;
- rz. Nogat.

Szczegółowe informacje w [Komunikacie Nawigacyjnym nr 09/2023](#).

Szczegółowe informacje znajdują się w komunikatach nawigacyjnych publikowanych na stronie internetowej: <https://gdansk.wody.gov.pl/komunikaty-nawigacyjne>

## RZGW w Gliwicach

**Nowe:** Dnia **6.07.2023 r.** od godz. 8:00 wstrzymane zostają śluzowania **komorą północną Śluzy Łabędy w km 38+510 Kanału Gliwickiego**. Przejście jednostek przez śluzę odbywa się wyłącznie za pomocą komory południowej. Szczegóły w [komunikacie nawigacyjnym nr 47/2023](#).

Dnia 05.07.2023 r. Od godz. 06:00 otwiera dla żeglugi:

- komorę południową Śluzy Sławięcice w km 15+110 Kanału Gliwickiego,
- komorę południową Śluzy Nowa Wieś w km 7+800 Kanału Gliwickiego.

Szczegóły w [komunikacie nawigacyjnym nr 46/2023](#).

Od dnia 05.07.2023 r. od godziny 08:00, do dnia 07.07.2023 r. do godz. 22:00 zostanie obniżony poziom wody na V sekcji Kanału Gliwickiego – Śluza Dzierżno (km 30+890) – Śluza Łabędy (km 38+510).

Głębokość tranzytowa V sekcji Kanału w powyższym terminie będzie wynosiła 100 cm. Szczegóły w [komunikacie nawigacyjnym nr 45/2023](#).

Z uwagi na prace konserwacyjne w terminie **od godz. 06:00 dnia 22.06.2023 r. do godz. 22:00 dnia 31.07.2023 r.** zamyka dla żeglugi komorę południową **Śluzy Kłodnica w km 3+630 Kanału Gliwickiego**. Szczegóły w [komunikacie nawigacyjnym nr 42/2023](#).

Od godz. 13:00 dnia **01.06.2023 r.** otwiera się dla żeglugi **komorę południową Śluzy Rudziniec, w km 21+570 Kanału Gliwickiego**. [Szczegóły w komunikacie nawigacyjnym nr 33/2023](#).

Od godz. 12:00 dnia **23.05.2023 r.** **otwiera się** dla żeglugi komorę południową **Śluzy Dzierżno**, w km 30+890 Kanału Gliwickiego.

Od godz. 06:00 dnia **24.05.2023 r.** **zamyka się** dla żeglugi: komorę południową **Śluzy Rudziniec** w km 21+570 Kanału Gliwickiego, komorę południową **Śluzy Sławięcice** w km 15+110 Kanału Gliwickiego, komorę południową **Śluzy Nowa Wieś** w km 7+800 Kanału Gliwickiego.

Po przejściu wód wezbraniowych, od godziny 14:00 dnia **22.05.2023 r.** **otwiera dla żeglugi Odrzańską Drogę Wodną (ODW) w km 174+850 (OH Zawada) – 181+300 (OH Ujście Nysy – granica RZGW Gliwice)**, z głębokością tranzytową 120 cm.

Po przejściu fali wezbraniowej od godziny 06:00 dnia **22.05.2023 r.** **otwiera się dla żeglugi Odrzańską Drogę Wodną w km 98+600 (połączenie Kanału Gliwickiego z rzeką Odrą) – 174+850 (OH Zawada) rzeki Odry** z głębokością tranzytową 120 cm.

Po przejściu wód wezbraniowych, od godziny 12:00 dnia 22.05.2023 r. **otwiera dla żeglugi Odrzańską Droęę Wodną (ODW) w km 51+000 (miasto Racibórz) – 98+600 (połączenie Kanału Gliwickiego z rz. Odą)**. Szczegóły, w tym informacje o utrudnieniach oraz głębokościach tranzytowych dostępne są w [komunikacie 28/2023](#).

Od godz. 6:00 dnia 9 maja 2023 r. otwiera dla żeglugi odcinek szlaku żeglugowego od km 105+600 (OH Januszkowice) do km 123+500 (OH Krapkowice) Odrzańskiej Drogi Wodnej (ODW) z głębokością tranzytową 140 cm. Szczegóły w [komunikacie nawigacyjnym nr 16/2023](#).

Od dnia 29.03.2023 r. od godz. 06:00 na odcinku **Odrzańskiej Drogi Wodnej w km od 123+500 (OH Krapkowice) do km 181+300 (OH Ujście Nysy – granica RZGW Gliwice)** głębokość tranzytowa zostanie zwiększona ze 120 cm do 140 cm. Szczegóły w [komunikacie nawigacyjnym nr 9/2023](#).

Od dnia **23.03.2023** r. od godz. 13:00 **otwiera dla żeglugi Odrzańską Droęę Wodną (ODW) w km 51+000 (miasto Racibórz) –105+000 (OH Januszkowice)**. [Szczegóły w komunikacie 7/2023](#).

Od dnia **23.03.2023** r., od godz. 06:00 **otwiera się dla żeglugi Kanał Gliwicki w km 0+000 – 39+400**. Z uwagi na zamulenie sekcji V (Dzierżno – Łabędy) i VI (Łabędy – Port Gliwice) głębokości tranzytowe zachowane są w osi kanału natomiast przy brzegach głębokości mają wartość od 100 do 180 cm. Lokalne wyπτώcenie przy wejściu na Kanał Kędzierzyński – głębokości mają wartość od 120 do 170 cm.

**Śluzę na Kanale Gliwickim** w dniach 23.03. – 08.04.2023 r. czynne będą od poniedziałku do soboty w godzinach 06:00 – 22:00. Natomiast od 09.04.2023 r. śluzę będą czynne 7 dni w tygodniu w godzinach 06:00 – 22:00.

Od dnia **23.03.2023** r. od godz. 06:00 **otwiera się dla żeglugi Kanał Kędzierzyński w km 0+000 – 5+600**. Ze względu na lokalne odsypiska i nieuregulowane brzegi zalecamy zachowanie szczególnej ostrożności w trakcie rejsu oraz pływanie w osi kanału.

Od dnia 17.03.2023 r. od godz. 06:00 otwiera dla żeglugi **szlak Odrzańskiej Drogi Wodnej (ODW) w km od 174+850 (OH Zawada) do km 181+300 (OH Ujście Nysy – granica RZGW Gliwice)** rzeki **Odry**, z głębokością tranzytową 120 cm. [Komunikat nawigacyjny 3/2023](#).

Od dnia 15.03.2023 r., od godz. 6:00 otwiera dla żeglugi **Odrzańską Droęę Wodną (ODW) w km od 123+500 (OH Krapkowice) do km 174+850 (OH Zawada)**, z głębokością tranzytową 120 cm. [Komunikat nawigacyjny nr 2/2023](#).

Komunikaty nawigacyjne dostępne są pod adresem: <https://gliwice.wody.gov.pl/komunikaty-nawigacyjne>

## **RZGW w Krakowie**

Zgodnie z treścią komunikatu nawigacyjnego nr 21/2023 z dnia 26.06.2023 r., w związku z rozpoczęciem prac remontowych lewego przęsła bramy przeciwpowodziowej od dnia 27 czerwca 2023 r. do odwołania lewe przęsło będzie zamknięte dla żeglugi, a żegluga będzie odbywać się prawym przęsłem.

Zgodnie z treścią komunikatu nawigacyjnego nr 20/2023 z dnia 16.06.2023 r., w związku z organizacją Mistrzostw Województwa Małopolskiego w kajakarstwie klasycznym, szlak żeglowny na rzece **Wiśle na odcinku od km 73+500 do km 74+670 w dniu 01.07.2023 r. w godz. 10.30 – 14.30 zostanie częściowo zamknięty**

Zgodnie z treścią komunikatu nawigacyjnego nr 16/2023 z dnia 22.05.2023 r., od dnia 23.05.2023 r. następuje otwarcie szlaku żeglownego dla ruchu jednostek pływających od ujścia rz. Dunajec (km 160+600 Wisły) do ujścia rz. Sanny (km 295+200 Wisły).

Zgodnie z treścią komunikatu nawigacyjnego nr 14/2023 z dnia 06.04.2023 r., w związku z organizacją Igrzysk Europejskich w slalomie kajakowym od dnia 17.06.2023 r. do dnia 25.06.2023 r. na stopniu wodnym Kościuszko czas śluzowania zostanie wydłużony do 35 minut oraz od dnia 26.06.2023 r. do dnia 02.07.2023 r. zostają wprowadzone nowe godziny pracy śluzę na stopniu wodnym Kościuszko.

Zgodnie z treścią komunikatu nawigacyjnego nr 11/2023 z dnia 20.02.2023 r., od dnia 21.02.2023 r. następuje **zamknięcie szlaku żeglownego dla ruchu jednostek pływających od ujścia rz. Dunajec (km 160+600 Wisły) do ujścia rz. Sanny (km 295+200 Wisły)**.

Zgodnie z treścią komunikatu nawigacyjnego nr 6/2023 z dnia 30.01.2023 r. w związku z awarią instalacji elektrycznej, **śluzę przy SW Przewóz od dnia 30 stycznia 2023 r. do odwołania jest nieczynna dla żeglugi**.



Zgodnie z treścią komunikatu nawigacyjnego nr 25/2022 z dnia 02.12.2022 r. informujemy, że w związku z prowadzonymi pracami remontowymi prawego przęsła bramy przeciwpowodziowej **na Kanale Łączany-Skawina, od dnia 6 grudnia 2022 r. do odwołania prawe przęsło będzie zamknięte dla żeglugi**, a żegluga będzie odbywać się lewym przęsłem.

Zgodnie z treścią komunikatu nawigacyjnego nr 16/2022, z dnia 08.07.2022 r. informujemy, że w związku z prowadzonymi pracami remontowymi kierownicy w awanporcie dolnym **stopnia wodnego Kościuszko**, z uwagi na bezpieczeństwo użytkowników drogi wodnej, **od dnia 08 lipca 2022 r. do odwołania zawieszona jest służba w porze nocnej.**

Zgodnie z treścią komunikatu nawigacyjnego nr 13/2022, z dnia 15.06.2022 r. informujemy, że od dnia **14.06.2022 r. szlak żeglugowy na rzece Wiśle od km 61+200 (Tyniec) do km 79+150 jest oznakowany** zgodnie z §5.02 Rozporządzenia Ministra Infrastruktury z dnia 28 kwietnia 2003 r. w sprawie przepisów żeglugowych na śródlądowych drogach wodnych (Dz.U z 2003 r. nr 212 poz. 2027) i odpowiada wymogom regulującym zasady uprawiania żeglugi w porze nocnej. Z żeglugi nocnej tymczasowo wyłączony jest odcinek od km 79+150 do km 80-870 (stopień wodny Dąbie) z uwagi na modernizację linii kolejowej, w tym mostu kolejowego przez rzekę Wisłę.

Zgodnie z treścią komunikatu nawigacyjnego nr 8/2022, od dnia 17.05.2022 r. **mogą nastąpić utrudnienia w żegludze, z uwagi na okresowe uruchamianie progu piętrzącego Elektrowni w Połańcu**, zlokalizowanego w km 223+650 rzeki Wisły.

Zgodnie z treścią komunikatu nawigacyjnego nr 5/2022 w związku z prowadzonymi pracami remontowymi na **stopniu wodnym Kościuszko**, od dnia 09 maja 2022 r. do odwołania, w robocze dni tygodnia: od poniedziałku do czwartku w godzinach 7.00 do 18.00 oraz w piątek w godzinach 7.00 do 15.00 **wprowadza się następujące godziny służb:** w górę rzeki : 8.00, 11.15, 14.00, 16.00, 18.00 w dół rzeki : 9.30, 13.00, 15.30, 17.30

Szlak żeglowny na odcinku **od km 0+600 do 92+600 Wisły odcinek otwarty dla żeglugi** przy ograniczeniu jego parametrów. **Od km 92+600 do km 175+400 - odcinek otwarty dla żeglugi.** Wymagana głębokość tranzytowa wynosząca 1,6 m lokalnie nie jest zachowana.

**W km 79+000 do km 80+900 Wisły** mogą wystąpić dodatkowe utrudnienia w żegludze w związku z realizacją prac pn. „Prace na linii kolejowej E30 na odcinku Kraków Główny Towarowy – Rudzice wraz z dobudową torów linii aglomeracyjnej”. Na czas prowadzenia prac szlak żeglowny oznakowany został dodatkowymi znakami żeglugowymi, a odcinek drogi wodnej od km 79+100 do km 80+900 (Stopień Wodny Dąbie) zostanie wyłączony z uprawiania żeglugi nocnej i oznakowany sygnalizacją świetlną.

Komunikaty nawigacyjne dostępne są pod adresem: <http://krakow.wody.gov.pl/komunikaty-nawigacyjne>

## **RZGW w Lublinie**

Oznakowanie szlaku żeglownego zostało wystawione na następującym odcinku drogi wodnej:

- **rzeka Bug od km 42+200 do 224+200**

W związku z powyższym wyżej wymieniony odcinek drogi wodnej jest od dnia 26 kwietnia otwarty. - Szczegółowe informacje zawarto w [Komunikacie Nawigacyjnym nr 1/2023 r.](#)

Komunikaty nawigacyjne dostępne są pod adresem: <http://lublin.wody.gov.pl/komunikaty-nawigacyjne>

## **RZGW w Poznaniu**

Na obszarze administrowanym przez RZGW w Poznaniu otwarta dla żeglugi jest cała droga wodna, tj. Warta w km 0+000 – 406+600 oraz na Kanał Ślesiński w km 0+000 – 26+460 (Komunikaty nawigacyjne 3/2023, 4/2023, 5/2023).

Komunikaty nawigacyjne dostępne są pod adresem: <http://poznan.wody.gov.pl/komunikaty-nawigacyjne>

## **RZGW w Szczecinie**

W związku z występującymi bardzo niskimi stanami wody od dnia 10.06.2023 r. do odwołania zaprzestaje się wykonywania sondowań i kontroli na:

- III odcinku eksploatacyjnym rzeki Odry tj. od km 617,6 (ujście rzeki Warty) do km 667,2 (m. Hohensaaten). Szczegóły w komunikacie nawigacyjnym nr [20/2023](#).
- II odcinku eksploatacyjnym rzeki Odry tj. od km 586,0 (m. Słubice) do km 617,2 (ujście rzeki Warty). Obowiązuje od dnia **23.06.2023 r.** Szczegóły w komunikacie nawigacyjnym nr [21/2023](#)

Od dnia 25.05.2023 r. dopuszczona jest żegluga całodobowa na drogach wodnych w administracji RZGW Szczecin, Szczegóły w komunikatach nawigacyjnych nr [14/2023](#), nr [15/2023](#), nr [16/2023](#) i nr [18/2023](#).

Informujemy o zmienionej organizacji ruchu pod mostem kolejowym w km 733,7 rzeki Regalicy. Ruch będzie się odbywał pomiędzy przęsłami mostu wskazanymi w komunikacie nawigacyjnym nr [10/2023](#). **Żegluga pod zwodzonym przęsłem mostu jest zabroniona.** Jednostki chcące przejść wskazanym rejonem proszone są o zgłaszanie tego zamiaru na kanale 10 VHF. Prosimy także o zapoznanie się z komunikatem nawigacyjnym nr [09/2022](#) informującym o utrudnieniach związanych z pracami budowlanymi **w terminie od 22.02.2022 r. do odwołania.**

W związku z pracami budowlanymi na zwodzonym moście kolejowym w **km 733,7 rzeki Regalicy** w terminie **od 22.02.2022 r. do odwołania** dochodzić będzie do utrudnień w ruchu żeglugowym. Szczegóły w [komunikacie nr 09/2022](#). Dodatkowo prosimy o zapoznanie się z [komunikatem nr 36/2021](#) informującym o obecnej organizacji ruchu. **Od dnia 03.06.2023 r.** w wyniku prowadzonych prac budowlanych związanych z nasuwaniem konstrukcji stalowej mostu kolejowego w km 733,7 rzeki Regalicy nastąpi ograniczenie wysokości prześwitu nad zwierciadłem wody - 6,20 m do WWŻ. Szczegóły w [komunikacie nawigacyjnym nr 19/2023](#)

**Od dnia 13.02.2023 r.** obsługą zwodzonego przęsła mostu kolejowego w **km 733,7 rz. Regalicy** zajmować się będzie wykonawca rozbiórki i budowy nowego obiektu, codziennie w następujących godzinach: 09:00-10:00; 13:00-15:00; 17:00-18:00. Szczegóły w komunikacie nawigacyjnym nr [05/2023](#).

W związku z usuwaniem materiałów niebezpiecznych na **skońnicy Schwedt** na odcinku w **km 0,5 – 3,4** w terminie **od 20.10.2022 r. do 31.12.2026 r.** dochodzić będzie do utrudnień w ruchu żeglugowym. Na czas prowadzenia prac zabezpieczona jest możliwość przejazdu przez skońnicę Schwedt. Prosimy zwracać szczególną uwagę na wystawione oznakowanie nawigacyjne.

Od dnia 10.01.2023 r. od godziny 07:00 otwiera się żegluga w porze dziennej **na I odcinku eksploatacyjnym rzeki Odry od km 542,4 (ujście rz. Nisy Łużyckiej) do km 586,0 (m. Słubice).** Szczegóły w komunikacie nawigacyjnym nr [02/2023](#).

W **km 615,11 rzeki Odry** w terminie **od 09.11.2022 r. do odwołania** odbywać się będą prace nurkowe. Możliwe utrudnienia w ruchu żeglugowym. Szlak zostanie oznakowany zgodnie z obowiązującymi przepisami żeglugowymi. Prosimy o zachowanie szczególnej ostrożności przechodząc wskazanym rejonem.

Z powodu prac przy filarze mostu kolejowego w Kostrzynie nad Odrą **km 615,10 rzeki Odry** w terminie **w terminie od 07.02.2023 r. do 30.09.2023 r.** dochodzić będzie do utrudnień w ruchu żeglugowym. Szlak zostanie oznakowany zgodnie z obowiązującymi przepisami żeglugowymi. Prosimy o zachowanie szczególnej ostrożności przechodząc wskazanym rejonem.

W związku z rozpoczęciem prac modernizacyjnych zabudowy hydrotechnicznej (ostrogi) na rzece Odrze w **km 581,0 – 585,7, 604,0 – 605,0, 612,7 – 614,8, 645,5 – 663,0** do odwołania zostanie wystawione tymczasowe oznakowanie nawigacyjne. Przechodząc wskazanym rejonem prosimy o zachowanie szczególnej ostrożności. [Szczegóły w komunikatach 07/2022, 08/2022.](#)

Od dnia **06.04.2021 r. na moście w Siekierkach km 653,9 rzeki Odry** będą prowadzone prace remontowe z częściowym zamknięciem przęsła żeglownego. Szczegóły w [komunikacie 16/2021](#). Proszę zachować szczególną ostrożność przechodząc wskazanym rejonem.

W dniach **01.08.2022 - 30.09.2024** z powodu prac budowlanych związanych z przeciwpowodziową ścianką mobilną **we Frankfurcie nad Odrą w km 582,7 – 585,9** dochodzić będzie do utrudnień w ruchu żeglugowym.

Komunikaty nawigacyjne dostępne są pod adresem: <https://szczecin.wody.gov.pl/komunikaty-nawigacyjne>

## RZGW w Warszawie

Oznakowanie nawigacyjne zostało wystawione na drodze wodnej Narwi w km 42+000 – 83+500, to znaczy od rejonu mostu w ciągu drogi krajowej nr 62 w m. Wierzbica do ujścia Orzyca. W związku z powyższym droga wodna Narwi w km 42+000 – 83+500 jest od dnia 31 maja 2023 r. otwarta. Głębokość tranzytowa na omawianym odcinku jest w dniu 31 maja 2023 r. równa 0,7 m przy stanie wody 174 cm na wodowskazie Zambski Kościelne.

Szczegóły dostępne są pod adresem:

[Komunikat Nawigacyjny 19 2023](#)

Droga wodna **Kanału Żerańskiego w km 000+000 – 017+200**, to znaczy na całej długości od Wisły do Jeziora Zegrzyńskiego, **jest otwarta od dnia 17 maja 2023 r.** Głębokość tranzytowa na omawianym odcinku jest w dniu 17 maja 2023 r. równa 80 cm. W celu uzyskania dodatkowych informacji o warunkach żeglugowych na Kanale Żerańskim należy kontaktować się w dni robocze w godz. 8.00-15.00 z Zespołem Wsparcia Technicznego Zarządu Zlewni w Warszawie (tel. 22 58 70 473) – dla odcinka od **km 0+000 do km 9+200**, lub z Obiektem Hydrotechnicznym Dębe (tel. 22 782 30 00) dla odcinka od km 9+200 do 17+200, ewentualnie zapoznać się z wiadomościami publikowanymi na stronie internetowej: <https://warszawa.wody.gov.pl/> w zakładce „Komunikaty Nawigacyjne / Navigation Updates”. Szczegóły dostępne są pod adresem: [Komunikacie Nawigacyjnym 15/2023.](#)

Oznakowanie nawigacyjne zostało wystawione na **drodze wodnej Wisły w km 551– 632**, to znaczy od ujścia Narwi do rejonu Płocka. W związku z powyższym droga wodna Wisły od ujścia Narwi do rejonu Płocka jest otwarta od dnia 11 maja 2023 r. Głębokość tranzytowa na omawianym odcinku jest w dniu 11 maja 2023 r. równa 40 cm – przy stanie wody na wodowskazie Wyszogród równym 370 cm. Aktualne stany wody dostępne są pod adresem: <https://hydro.imgw.pl/>. Szczegóły dostępne są pod adresem:

[https://warszawa.wody.gov.pl/images/Komunikaty\\_Nawigacyjne/2023\\_rok/Komunikat\\_Nawigacyjny\\_14\\_2023.pdf](https://warszawa.wody.gov.pl/images/Komunikaty_Nawigacyjne/2023_rok/Komunikat_Nawigacyjny_14_2023.pdf)

Oznakowanie nawigacyjne zostało wystawione na **drodze wodnej Wisły w km 520+300 – 551+000**, to znaczy wejścia do Kanału Żerańskiego w Warszawie do ujścia Narwi. W związku z powyższym droga wodna Wisły od wejścia do Kanału Żerańskiego w Warszawie do ujścia Narwi jest otwarta od dnia 11 maja 2023 r. Głębokość tranzytowa na omawianym odcinku jest w dniu 11 maja 2023 r. równa 130 cm – przy stanie wody na wodowskazie Warszawa-Bulwary równym 143 cm. Aktualne stany wody dostępne są pod adresem: <https://hydro.imgw.pl/>. Szczegóły dostępne są pod adresem:

[https://warszawa.wody.gov.pl/images/Komunikaty\\_Nawigacyjne/2023\\_rok/Komunikat\\_Nawigacyjny\\_13\\_2023.pdf](https://warszawa.wody.gov.pl/images/Komunikaty_Nawigacyjne/2023_rok/Komunikat_Nawigacyjny_13_2023.pdf)

Oznakowanie nawigacyjne zostało wystawione na drodze wodnej Wisły w km 456+700 – 494+100 to znaczy od ujścia Pilicy do ujścia Jeziorki. W związku z powyższym **droga wodna Wisły od ujścia Pilicy do ujścia Jeziorki jest otwarta od dnia 9 maja 2023 r.** Głębokość tranzytowa na omawianym odcinku jest w dniu 9 maja 2023 r. równa 130 cm – przy stanie wody na wodowskazie Gusin równym 101 cm. Aktualne stany wody dostępne są pod adresem: <https://hydro.imgw.pl/>. Szczegóły dostępne są pod adresem:

[Komunikat Nawigacyjny 12/2023](#)

Oznakowanie nawigacyjne zostało wystawione na drodze wodnej **Wisły w km 295+200 – 456+700**, to znaczy od ujścia Sanny do ujścia Pilicy. W związku z powyższym **droga wodna Wisły od ujścia Sanny do ujścia Pilicy jest otwarta od dnia 28 kwietnia 2023 r.** Głębokość tranzytowa na całym omawianym odcinku, tj. w **km 295+200–456+700 drogi wodnej Wisły**, jest w dniu 28 kwietnia 2023 r. równa 70 cm – przy stanie wody na wodowskazie Puławy-Azoty równym 246 cm.

Głębokości szlaku żeglownego na poszczególnych odcinkach opublikowane są w Informacji Żeglugowej na stronie: <https://warszawa.wody.gov.pl/komunikaty-nawigacyjne>.

Aktualne stany wody dostępne są pod adresem: <https://hydro.imgw.pl/>.

Szczegóły dostępne są pod adresem:

[https://warszawa.wody.gov.pl/images/Komunikaty\\_Nawigacyjne/2023\\_rok/Komunikat\\_Nawigacyjny\\_10\\_2023.pdf](https://warszawa.wody.gov.pl/images/Komunikaty_Nawigacyjne/2023_rok/Komunikat_Nawigacyjny_10_2023.pdf)

Pływające oznakowanie nawigacyjne zostało wystawione na drodze wodnej **Bugu w km 0+000 – 42+200** to znaczy od ujścia Bugu do Narwi do ujścia Liwca.

W związku z powyższym droga wodna Bugu od ujścia do Narwi do ujścia Liwca jest **otwarta od dnia 27 kwietnia 2023 r.** Głębokość tranzytowa na omawianym odcinku jest w dniu 27 kwietnia 2023 r. równa 100 cm – przy stanie wody na wodowskaziu Wyszaków równym 353 cm.

Szczegóły dostępne są pod adresem:

[https://warszawa.wody.gov.pl/images/Komunikaty\\_Nawigacyjne/2023\\_rok/Komunikat\\_Nawigacyjny\\_09\\_2023.pdf](https://warszawa.wody.gov.pl/images/Komunikaty_Nawigacyjne/2023_rok/Komunikat_Nawigacyjny_09_2023.pdf).

Pływające oznakowanie nawigacyjne zostało wystawione na drodze wodnej **Narwi w km 21+600 – 42+000** to znaczy od Stopnia Wodnego Dębe do mostu drogowego w Wierzbicy.

W związku z powyższym droga wodna Narwi na odcinku od Stopnia Wodnego Dębe do mostu drogowego w Wierzbicy jest **otwarta od dnia 27 kwietnia 2023 r.** Głębokość tranzytowa na omawianym odcinku jest w dniu 27 kwietnia 2023 r. równa 200 cm – przy rzędnej wody górnej na Stopniu Wodnym Dębe równej 79,02 m n.p.m.

Szczegóły dostępne są pod adresem:

[https://warszawa.wody.gov.pl/images/Komunikaty\\_Nawigacyjne/2023\\_rok/Komunikat\\_Nawigacyjny\\_08\\_2023.pdf](https://warszawa.wody.gov.pl/images/Komunikaty_Nawigacyjne/2023_rok/Komunikat_Nawigacyjny_08_2023.pdf)

Pływające oznakowanie nawigacyjne zostało wystawione na drodze wodnej **Wisły w km 494+100 – 500+000** to znaczy od ujścia Jeziorki do mostu Południowego w Warszawie.

W związku z powyższym droga wodna Wisły w Warszawie na odcinku od ujścia Jeziorki do mostu Południowego w Warszawie jest otwarta **od dnia 24 kwietnia 2023 r.**

Głębokość tranzytowa na omawianym odcinku jest w dniu 24 kwietnia 2023 r. równa 130 cm – przy stanie wody 277 cm na wodowskaziu Warszawa-Nadwilanówka.

Szczegóły dostępne są pod adresem:

[https://warszawa.wody.gov.pl/images/Komunikaty\\_Nawigacyjne/2023\\_rok/Komunikat\\_Nawigacyjny\\_07\\_2023.pdf](https://warszawa.wody.gov.pl/images/Komunikaty_Nawigacyjne/2023_rok/Komunikat_Nawigacyjny_07_2023.pdf)

Pływające oznakowanie nawigacyjne zostało wystawione na drodze wodnej **Wisły w km 515+600 – 520+300** to znaczy od mostu Gdańskiego do wejścia do Kanału Żerańskiego.

W związku z powyższym droga wodna Wisły w Warszawie na odcinku od mostu Gdańskiego do wejścia do Kanału Żerańskiego jest otwarta **od dnia 24 kwietnia 2023 r.** Głębokość tranzytowa na omawianym odcinku jest w dniu 24 kwietnia 2023 r. równa 210 cm – przy stanie wody 188 cm na wodowskaziu Warszawa-Bulwary.

Szczegóły dostępne są pod adresem:

[https://warszawa.wody.gov.pl/images/Komunikaty\\_Nawigacyjne/2023\\_rok/Komunikat\\_Nawigacyjny\\_06\\_2023.pdf](https://warszawa.wody.gov.pl/images/Komunikaty_Nawigacyjne/2023_rok/Komunikat_Nawigacyjny_06_2023.pdf)

W **km 500+000 drogi wodnej Wisły**, to znaczy w rejonie mostu im. Anny Jagiellonki w Warszawie (mostu Południowego) trwają roboty budowlane.

W związku z powyższym, ze względu na ruch jednostek pływających Wykonawcy oraz trwające prace budowlane, osoby korzystające z drogi wodnej Wisły w omawianym rejonie proszone są o zachowanie szczególnej ostrożności.

Użytkownicy drogi wodnej Wisły zamierzający przepłynąć pod mostem proszeni są o wcześniejszy kontakt z Wykonawcą robót pod numerem telefonu: 726 999 012.

Informujemy ponadto, że niniejszym traci ważność Komunikat Nawigacyjny nr 3/2023 w sprawie zamknięcia drogi wodnej Wisły w rejonie mostu Południowego.

Szczegóły dostępne są pod adresem:

[https://warszawa.wody.gov.pl/images/Komunikaty\\_Nawigacyjne/2023\\_rok/Komunikat\\_Nawigacyjny\\_05\\_2023.pdf](https://warszawa.wody.gov.pl/images/Komunikaty_Nawigacyjne/2023_rok/Komunikat_Nawigacyjny_05_2023.pdf)

Pływające oznakowanie nawigacyjne zostało wystawione na drodze wodnej **Wisły w km 500+000 – 510+600** to znaczy od mostu Łazienkowskiego do mostu Południowego.

W związku z powyższym droga wodna Wisły w Warszawie na odcinku od mostu Łazienkowskiego do mostu Południowego jest otwarta **od dnia 19 kwietnia 2023 r.**

Głębokość tranzytowa na omawianym odcinku jest w dniu 19 kwietnia 2023 r. równa 190 cm – przy stanie wody 301 cm na wodowskazie Warszawa-Nadwilanówka. Szczegóły dostępne są pod adresem: [Komunikat Nawigacyjny 04 2023.pdf](#)

Oznakowanie nawigacyjne zostało wystawione na drodze wodnej **Wisły w km 632+000 – 680+000**. W związku z powyższym droga wodna na odcinku od rejonu Płocka do rejonu Włocławka jest **od dnia 10 stycznia 2023 r.** otwarta. Ze względu na trwający sezon zimowy oznakowanie zostało wystawione w formie ograniczonej do niezbędnej liczby, w związku z czym żeglugę na omawianym odcinku Wisły dopuszcza się wyłącznie pod warunkiem znajomości lokalnych warunków nawigacyjnych i z zachowaniem szczególnej ostrożności. Szczegóły w [komunikacie nawigacyjnym nr 02/2023](#).

Pływające oznakowanie nawigacyjne zostało wystawione na drodze wodnej **Wisły w km 510+600 – 515+600**, to znaczy od mostu Łazienkowskiego do mostu Gdańskiego w Warszawie. W związku z powyższym droga wodna Wisły w Warszawie na odcinku od mostu Łazienkowskiego do Gdańskiego jest **od dnia 2 stycznia 2023 r.** otwarta. Szczegóły w [komunikacie nawigacyjnym nr 01/2023](#)

W związku z zakończeniem demontażu oznakowania pływającego na sezon zimowy, **od dnia 9 grudnia 2022 r.** zamknięte są poniżej wymienione odcinki administrowanych dróg wodnych:

- **rzeka Wisła (wraz ze Zbiornikiem Włocławskim) km 295+200 – 510+600 oraz 515+600 – 680+000**
- **Kanał Żerański km 0 – 17+200,**
- **rzeka Narew (wraz z Jeziorem Zegrzyńskim) km 21+600 – 83+500,**
- **rzeka Bug km 0 – 42+200.**

Wymienione odcinki dróg wodnych zostaną ponownie otwarte po ustąpieniu spodziewanych zjawisk lodowych, co zostanie ogłoszone stosownym Komunikatem Nawigacyjnym.

Uwaga: omawiane zamknięcie nie dotyczy odcinka drogi wodnej Wisły w rejonie Warszawy w km 510+600 – 515+600, to znaczy od mostu Łazienkowskiego do Gdańskiego w Warszawie.

W przypadku konieczności demontażu lub redukcji oznakowania na tym odcinku ze względu na zjawiska lodowe, stosowna informacja zostanie ogłoszona oddzielnym Komunikatem Nawigacyjnym. Szczegóły w [komunikacie nawigacyjnym nr 47/2022](#).

W rejonie km 513+500 drogi wodnej Wisły, tj. między Mostem Świętokrzyskim, a Ślasko-Dąbrowskim w Warszawie trwają roboty związane z budową mostu pieszo-rowerowego przez Wisłę. W związku z powyższym, ze względu na ruch jednostek pływających Wykonawcy oraz trwające prace budowlane osoby korzystające z drogi wodnej Wisły w omawianym rejonie proszone są o zachowanie szczególnej ostrożności. Szczegóły w [komunikacie nawigacyjnym nr 8/2022](#).

W związku z wybudowaniem tymczasowego progu podpiętrzającego wodę dla Elektrowni Koźnice, szlak żeglowny w km 425+950 rzeki Wisły w okolicy miejscowości Świerże Górne pozostaje zamknięty. Informacje na temat możliwości pokonania progu przez jednostki pływające dostępne są na stronie internetowej Enea S.A. Szczegóły w [komunikacie nawigacyjnym nr 4/2022](#).

Komunikaty nawigacyjne dostępne są pod adresem: <http://warszawa.wody.gov.pl/komunikaty-nawigacyjne>

## **RZGW we Wrocławiu**

Odrzańska Droga Wodna jest otwarta dla żeglugi, z wyjątkiem Kanału Miejskiego na Bocznym Szlaku Żeglownym we Wrocławiu. 22.06.2023 r. od godz. 9:00 została otwarta śluza Mieszczańska na Śródmiejskim Węźle Wodnym we Wrocławiu. Szczegółowe informacje dotyczące maksymalnych parametrów jednostek oraz godzin pracy znajdują się w komunikacie nawigacyjnym 23/2023.

Komunikaty nawigacyjne dostępne są pod adresem: <https://wroclaw.wody.gov.pl/komunikaty-nawigacyjne> i <https://wroclaw.wody.gov.pl/sytuacja-hydrologiczno-nawigacyjna>.

## 11. Inne informacje.

1. Według prognozy sytuacji hydrogeologicznej **Państwowej Służby Hydrogeologicznej** na okres od **01.07.2023 r. do 31.07.2023 r.**, stan zagrożenia hydrogeologicznego zgodny z Ostrzeżeniem PSH nr 5/2023 z dnia 30 czerwca 2023 r. utrzymuje się dla województw: pomorskiego i zachodniopomorskiego. Ponadto wprowadza się stan zagrożenia dla województw wielkopolskiego oraz kujawsko-pomorskiego. Niskie stany położenia zwierciadła wód podziemnych mogą lokalnie powodować występowanie niedoborów wody w indywidualnych płytkich ujęciach gospodarskich oraz w ujęciach komunalnych eksploatujących pierwszy poziom wodonośny. W najbliższych tygodniach nie przewiduje się trudności w pobieraniu wody z głębszych poziomów wodonośnych, w tym eksploatowanych przez ujęcia komunalne bądź przemysłowe.
2. W związku ze spadkową tendencją przepływów w zlewni Nysy Kłodzkiej powyżej kaskady zbiorników oraz mając na uwadze wniosek przedsiębiorstwa prowadzącego prace na hydrowęźle w Brzegu, a także w związku z utrzymującą się tendencją spadkową dopływu do zbiornika Otmuchów, Centrum Operacyjne Ochrony Przeciwpowodziowej ustala następujący odpływ ze zbiorników
  - ZBIORNIK OTMUCHÓW: Dnia 03.07.2023 r. od godz. 11:00 zmniejszyć odpływ z 15,0 m<sup>3</sup>/s do 10,0 m<sup>3</sup>/s, do odwołania;
  - ZBIORNIK NYSA: Dnia 23.06.2023 r. od godz. 08:00 zmniejszyć odpływ z 25,0 m<sup>3</sup>/s do 10,0 m<sup>3</sup>/s; Dnia 23.06.2023 r. od godz. 14:00 zwiększyć odpływ z 10 m<sup>3</sup>/s do 25 m<sup>3</sup>/s do odwołania.W przypadku wystąpienia niekorzystnych warunków hydrologiczno-meteorologicznych istnieje możliwość zmiany zadysponowanego odpływu ze zbiorników.
3. W związku z utrzymującą się tendencją spadkową dopływu do zbiornika Mietków, Centrum Operacyjne Ochrony Przeciwpowodziowej RZGW we Wrocławiu ustala następujący odpływ ze zbiornika: dnia 30.05.2023 r. od godz. 14:00 zmniejszyć odpływ z 3,0 m<sup>3</sup>/s do 2,0 m<sup>3</sup>/s, do odwołania.

*Komunikat o sytuacji hydrologicznej został opracowany na podstawie danych z regionalnych zarządów gospodarki wodnej (RZGW) oraz z państwowej służby hydrologiczno-meteorologicznej IMGW-PIB przez:*

*Centrum Operacyjne Ochrony Przeciwpowodziowej*

*Krajowy Zarząd Gospodarki Wodnej*

*Państwowe Gospodarstwo Wodne Wody Polskie*