

## INFORMACJA O SYTUACJI HYDROLOGICZNO–METEOROLOGICZNEJ W POLSCE z dnia 16 czerwca 2023 r.

### 1. Ostrzeżenia hydrologiczne

W dniu 16 czerwca 2023 r. (na godz. 11:00) **nie obowiązują ostrzeżenia hydrologiczne<sup>1</sup>**.

### 2. Ostrzeżenia meteorologiczne

W dniu 16 czerwca 2023 r. (na godz. 11:00) **obowiązują ostrzeżenia meteorologiczne<sup>1</sup> 1 stopnia** dotyczące **burz z gradem** dla obszarów:

- **województwo dolnośląskie** (wszystkie powiaty), **województwo lubuskie** (pow. wszystkie powiaty), **województwo opolskie** (pow. brzeski, namysłowski, nyski), **województwo pomorskie** (pow. bytowski, człuchowski, słupski, Słupsk), **województwo wielkopolskie** (pow. chodzieski, czarnkowsko-trzcianecki, gnieźnieński, gostyński, grodziski, jarociński, kościański, krotoszyński, leszczyński, międzychodzki, nowotomyski, obornicki, ostrowski, pilski, poznański, rawicki, szamotulski, średzki, śremski, wągrowiecki, wolsztyński, wrzesiński, złotowski, Leszno, Poznań), **województwo zachodniopomorskie** (pow. białogardzki, choszczeński, drawski, goleniowski, gryfiński, koszaliński, myśliborski, pyrzycki, sławieński, stargardzki, szczecinecki, świdwiński, watecki, łobeski, Koszalin, Szczecin) – od godz. 12:00 dnia 16.06.2023 r. do godz. 20:00 dnia 16.06.2023 r.;

Prognozowane są rozproszone burze, którym miejscami będą towarzyszyć silne opady deszczu do 20 mm oraz porywy wiatru do 60 km/h. Miejscami drobny grad.

- **województwo podlaskie** (pow. augustowski, białostocki, bielski, grajewski, hajnowski, moniecki, sejneński, sokólski, suwalski, Białystok, Suwałki), **województwo warmińsko-mazurskie** (pow. etcki, olecki, gołdapski) – od godz. 11:00 dnia 16.06.2023 r. do godz. 20:00 dnia 16.06.2023 r.;

Prognozowane są burze, którym miejscami będą towarzyszyć silne opady deszczu od 20 mm do 30 mm oraz porywy wiatru do 70 km/h. Miejscami grad.

W dniu 16 czerwca 2023 r. (na godz. 11:00) **obowiązują ostrzeżenia meteorologiczne<sup>1</sup> 1 stopnia** dotyczące **intensywnych opadów deszczu** dla obszarów:

- **województwo lubelskie** (wszystkie powiaty), **województwo podkarpackie** (pow. pow. bieszczadzki, jarostawski, leżajski, lubaczowski, łańcucki, niżański, przemyski, przeworski, stalowowolski, leski, Przemyśl) – od godz. 10:00 dnia 16.06.2023 r. do godz. 10:00 dnia 17.06.2023 r.;

Prognozowane są opady deszczu o natężeniu umiarkowanym, okresami silnym. Prognozowana wysokość opadów od 30 mm do 45 mm.

- **województwo mazowieckie** (pow. łosicki, ostrołęcki, ostrowski, siedlecki, sokołowski, węgrowski, Ostrołęka, Siedlce), **województwo podlaskie** (wszystkie powiaty), **warmińsko-mazurskie** (pow. bartoszycki, etcki, giżycki, kętrzyński, mrągowski, olecki, piski, szczygieński, gołdapski, węgorzewski) – od godz. 20:00 dnia 16.06.2023 r. do godz. 20:00 dnia 17.06.2023 r.;

Prognozowane są opady deszczu o natężeniu umiarkowanym, okresami silnym. Prognozowana wysokość opadów od 30 mm do 45 mm.

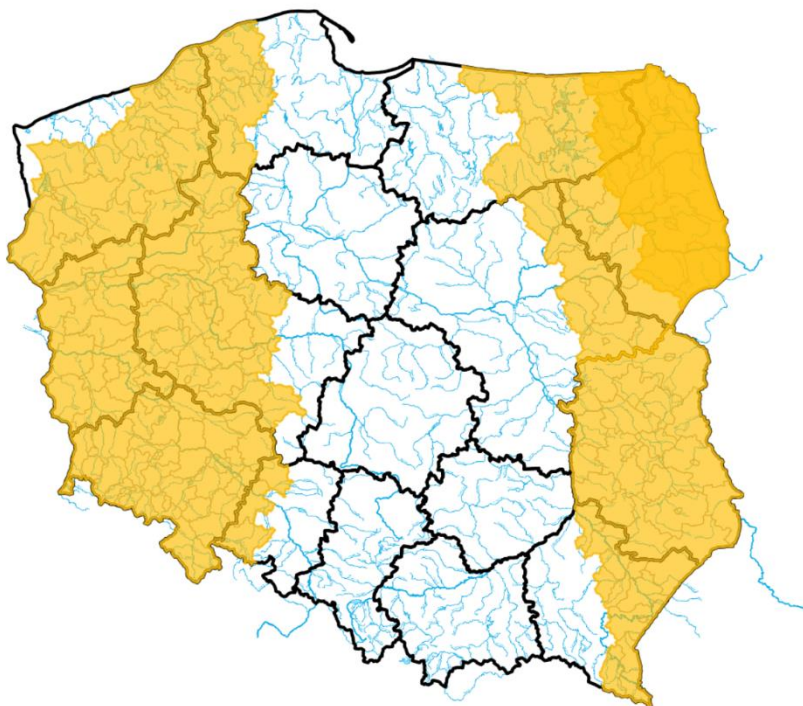

ŹRÓDŁO: IMGW-PIB

## 2. 3. Ostrzeżenia dotyczące suszy

W dniu 16 czerwca 2023 r. (na godz. 11:00) obowiązują **ostrzeżenia dotyczące suszy hydrologicznej**<sup>1</sup>.

W kolejnych dniach spodziewane jest dalsze utrzymywanie się przepływów wody poniżej SNQ w następujących obszarach:

- **Ina i Płonia** – od 22.05.2023 do odwołania;
- **Drawa** – od 29.05.2023 do odwołania;
- **Noteć Dolna** – od 29.05.2023 do odwołania;
- **Czarna Wielka** – od 29.05.2023 do odwołania;
- **Barycz od Polskiej Wody do ujścia do Odry, Barycz bez Orli i Polskiego Rowu** – od 1.06.2023 do odwołania;
- **Zlewnia Pisy** – od 1.06.2023 do odwołania;
- **Zlewnia Wkry** – od 1.06.2023 do odwołania;
- **Tążyna** – od 2.06.2023 do odwołania;
- **Parsęta od źródła do Radeu** – od 2.06.2023 do odwołania;
- **Rega od źródła do Mołstowej** – od 3.06.2023 do odwołania;
- **Wieprza od Bystrzenicy do ujścia** – od 3.06.2023 do odwołania;
- **Noteć środkowa** – od 5.06.2023 do odwołania;
- **Zlewnia Łyny** – od 5.06.2023 do odwołania;
- **zlewnia Przemszy i przyrzecza Wisły** – od 5.06.2023 do odwołania;
- **Górna część zlewni rzeki Elbląg** – od 5.06.2023 do odwołania;
- **Przyrzecze Warty środkowej od Wełny do Noteci** – od 5.06.2023 do odwołania;
- **Drwęca Warmińska** – od 08.06.2023 do odwołania;
- **Słupia od Skotawy do ujścia** – od 09.06.2023 do odwołania;
- **Warta dolna od Noteci do ujścia** – od 11.06.2023 do odwołania;
- **Przyrzecze Warty dolnej od Noteci do ujścia** – od 11.06.2023 do odwołania;
- **Warta środkowa od Zbiornika Jeziorsko do Wełny** – od 11.06.2023 do odwołania;
- **Drwęca od Rypienicy do ujścia** – od 13.06.2023 do odwołania;

- **Warta środkowa od Zb. Jeziorsko do Rgilewki, Warta środkowa od Rgilewki do Proсны, Rgilewka, Kielbaska, Powa, Bawół, Wrześnica, Warta środkowa od Proсны do Wełny** – od 13.06.2023 do odwołania;
- **Weł** – od 14.06.2023 do odwołania;
- **zlewnia dolnej Narwi** – od 14.06.2023 do odwołania;
- **Łużyca, Proсна środkowa, Ołobok, Swędrnia, Proсна dolna** – od 15.06.2023 do odwołania;
- **zlewnia Łęgu i przyrzecza Wisły** – od 15.06.2023 do odwołania;
- **Kanał Mosiński** – od 16.06.2023 do odwołania;
- **Warta środkowa od Wełny do Noteci** – od 16.06.2023 do odwołania;
- **Wełna** – od 16.06.2023 do odwołania.

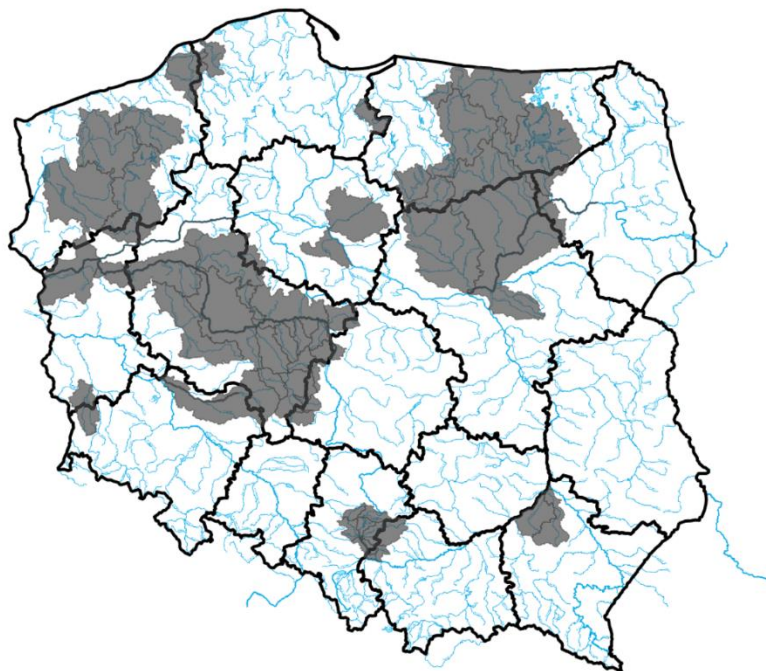

ŹRÓŁO: IMGW-PIB

**Uwaga!** Ostrzeżenia wydawane są w sytuacji, gdy aktualne lub prognozowane wartości przepływu na stacjach wodowskazowych uznanych za reprezentatywne układają się poniżej SNQ przez minimum 10 dni.

<sup>1</sup> Źródłem prezentowanych danych są informacje zbierane i przetwarzane przez państwową służbę hydrologiczno-meteorologiczną, którymi rozporządza „IMGW-PIB”.

#### 4. Przekroczenia stanów alarmowych i ostrzegawczych

W dniu 16 czerwca 2023 r. (na godz. 11:00) nie zanotowano przekroczenia stanów ostrzegawczych i alarmowych.

Zanotowano opady o dużej wydajności:

OPADY O DUŻEJ WYDAJNOŚCI NA STACJACH METEOROLOGICZNYCH IMGW-PIB						
Województwo	Wartość maksymalnej sumy dobowej opadu*	Stacja, na której wystąpiła maksymalna suma dobowa opadu*	Liczba stacji z sumą opadu powyżej 20 mm	Liczba wszystkich stacji, na których wystąpił opad	Udział procentowy stacji z sumą opadu powyżej 20 mm	Udział procentowy stacji, na których wystąpił opad
	[mm]	-	-	-	[%]	[%]
dolnośląskie	-	-	0	59	0	68
kujawsko-pomorskie	39	ŚLIWICE	1	10	10	100
lubelskie	-	-	0	7	0	36
lubuskie	-	-	0	10	0	90
łódzkie	-	-	0	10	0	43
małopolskie	-	-	0	13	0	12
mazowieckie	30	OSTROŁĘKA	1	13	5	76
opolskie	-	-	0	9	0	40
podkarpackie	-	-	0	28	0	43
podlaskie	-	-	0	13	0	39
pomorskie	26	ZAPĘDOWO	1	25	3	96
śląskie	-	-	0	10	0	14
świętokrzyskie	-	-	0	7	0	26
warmińsko-mazurskie	-	-	0	23	0	92
wielkopolskie	-	-	0	21	0	70
zachodniopomorskie	22	WOLIN	1	18	4	75

## 5. Pogotowia i alarmy przeciwpowodziowe.

Brak.

## 6. Informacja o zagrożeniach.

W związku z prognozowanymi burzami i spływem wód opadowych zachodzi ryzyko wzrostów stanu wody, szczególnie w mniejszych ciekach, awarii zasilania na obiektach oraz wystąpienia wiatrołomów.

## 7. Wskazanie działań niezbędnych do podjęcia w ciągu najbliższej doby.

Monitorowanie sytuacji na obiektach i w ciekach.

## 8. Aktualna sytuacja hydrologiczna

### Dorzecze Wisły

Stany wody w dorzeczu Wisły układają się głównie w strefie wody niskiej i średniej. Stan średni zanotowano na Brynicy, Nidzie, Sanie, Wiśłoku, Wieprzu, Bystrzycy, Tyśmienicy, Supraśli, Krznie i Brdzie oraz lokalnie na Wiśle, Przemszy, Sole, Skawie, Rabie, Dunajcu, Popradzie, Kamiennej, Narwi, Bugu, Liwcu, Bzurze i Drwęcy. Stan wysoki obserwowano lokalnie na Przemszy.

## **Dorzecze Odry**

Stany wody w dorzeczu Odry układają się głównie w strefie wody niskiej i średniej. Stan średni obserwowano na Osobłodzie, Ślęzie, Widawie i Gwdzie oraz lokalnie na Odrze, Nysie Kłodzkiej, Bystrzycy, Strzegomce, Kaczawie, Baryczy, Bobrze, Kwisie, Prośnie i Noteci. Stan wysoki obserwowano lokalnie na Bystrzycy i Bobrze.

## **Dorzecza rzek Przymorza, Pregoty i Niemna**

Stany wody w dorzeczach rzek Przymorza, Pregoty i Niemna układają się w strefie wody niskiej, lokalnie średniej. Stan średni zanotowano na Nogacie i Gubrze oraz lokalnie na Łynie.

## **Morze Bałtyckie, Zalew Szczeciński i Zalew Wiślany**

Poziom wody na stacjach morskich układa się w strefie wody średniej.

## **Obszar administrowany przez RZGW w Białymstoku**

W ciągu ostatniej doby na obszarze administrowanym przez RZGW w Białymstoku odnotowano opady atmosferyczne powyżej 20 mm na stacji meteorologicznej Ostrołęka rz. Narew 29,7 mm.

W zlewni **Narwi i Biebrzy** obserwowano stabilizację i wzrosty oraz nieznaczne wahania związane z pracą urządzeń hydrotechnicznych. Największe wzrosty odnotowano na 3 stacjach wodowskazowych: Babino rz. Narew 20 cm, Kulesze Chobotki rz. Nereśl 18 cm i Chraboły rz. Orlanka 12 cm. Stany wód utrzymują się w strefie wody średniej i niskiej.

W zlewni **Łyny i Węgorapy** obserwowano stabilizację oraz nieznaczne wahania związane z pracą urządzeń hydrotechnicznych. Stany wód utrzymują się w strefie wody średniej i niskiej.

Na Wielkich **Jeziorach Mazurskich** stany wód utrzymują się w strefie wody średniej i niskiej.

W ciągu okresu progностycznego w zlewni **Narwi i Biebrzy** przewiduje się stabilizację i możliwe wzrosty stanów wód związane z wydanymi ostrzeżeniami meteorologicznymi dotyczącymi burz i intensywnych opadów deszczu oraz nieznaczne wahania związane z pracą urządzeń hydrotechnicznych. Stany wód utrzymają się w strefie wody średniej i niskiej.

W ciągu okresu progностycznego w zlewni **Łyny i Węgorapy** przewiduje się stabilizację i możliwe wzrosty stanów wód związane z wydanymi ostrzeżeniami meteorologicznymi dotyczącymi burz i intensywnych opadów deszczu oraz nieznaczne wahania związane z pracą urządzeń hydrotechnicznych. Stany wód utrzymają się w strefie wody średniej i niskiej.

Na najbliższą dobę IMGW-PIB prognozuje w dzień zachmurzenie umiarkowane i duże. Miejscami, przelotne opady deszczu i burze, lokalnie z gradem. Rano miejscami na północy i wschodzie silne zamglenie lub mgła ograniczająca widzialność do około 200 m. Wysokość opadów w czasie burz do 30 mm. Temperatura maksymalna od 23°C do 26°C. Wiatr słaby, zmienny. W czasie burz możliwe porywy do 65 km/h. W nocy zachmurzenie całkowite z przejaśnieniami. Opady deszczu, okresami o natężeniu umiarkowanym. Możliwe burze. Wysokość opadów od 15 mm do 30 mm. Temperatura minimalna od 13°C do 15°C. Wiatr słaby, zmienny, przechodzący na kierunki północne. W czasie burz wiatr porywisty.

## **Obszar administrowany przez RZGW w Bydgoszczy**

W ciągu minionej doby w Regionie Wodnym Noteci odnotowano opad atmosferyczny do 6 mm.

W **zlewni rzeki Noteci** stany wody układają się w strefie stanów niskich oraz średnich.

**Na Kanale Bydgoskim** odnotowano wzrost 10 cm na SW Prądy i 4 cm na SW Czyżkówko, a także spadki do 4 cm na SW Józefinki.

**Na rzece Dolnej Skanalizowanej Noteci** od m. Nakło nad Notecią do m. Ujście zaobserwowano wzrost do 6 cm na SW Gromadno, 4 cm SW Krostkowo i w m. Białośliwie, a także spadki do 9 cm w m. Ujście i 4 cm na SW Nakło Zachód.

Poniżej m. Ujście, na pozostałym odcinku DSN wystąpiły lokalne wzrosty do 30 cm na SW Pianówka, 29 cm w m. Czarnków, 20 cm na SW Mikołajewo i SW Krzyż, a także spadki do 12 cm na SW Drawsko i 10 cm na SW Nowe i 4 cm na SW Rosko, strefa stanów niskich i średnich.

**Na rzece Noteci swobodnie płynącej** odnotowano spadki sięgające 11 cm w m. Drezdenko, strefa stanów niskich.

**Na rzece Górnej Skanalizowanej Noteci** zarejestrowano stabilizację, strefa stanów niskich i średnich.

W ciągu minionej doby, **na doływach**, stany rzek układały się w strefie stanów niskich oraz średnich.

**W zlewni rzeki Łobżonka** wystąpiły okresowe wahania do 17 cm, strefa stanów niskich.

**W zlewni rzeki Gwdy**, na górnym odcinku odnotowano wahania do 3 cm, strefa stanów średnich. Na dolnym odcinku wzrost do 7 cm z wahaniami do 18 cm, strefa stanów średnich.

**W zlewni rzeki Drawy** zarejestrowano stabilizację z tendencją wzrostu, strefa stanów niskich.

W ciągu najbliższej doby dla dolnego odcinka Noteci i jego doływów prognozowana jest stabilizacja oraz lokalne spadki, a także wzrosty. Na górnym odcinku Noteci prognozowana jest stabilizacja, lokalne spadki. Stany wody będą układać się w strefie stanów niskich oraz średnich, lokalnie wysokich.

W ciągu najbliższej doby IMGW-PIB prognozuje zachmurzenie umiarkowane i duże, miejscami przelotne opady deszczu, możliwe burze, lokalnie z gradem, prognozowany opad w czasie burz od 15 mm do 20 mm, temperatura w ciągu dnia wahać się będzie od 19°C na zachodzie do 23°C na wschodzie regionu, temperatura minimalna w nocy spadnie do 10°C, wiatr słaby i umiarkowany, zachodni, w czasie burz w porywach do 60 km/h.

## **Obszar administrowany przez RZGW w Gdańsku**

Na wodowskazach zlewni „Ujście Wisły” pozostających pod wpływem morza obserwuje się stany średnie, miejscami niskie.

Na wodowskazach zlewni „Ujście Wisły” niepozostających pod wpływem morza: na Wiśle obserwuje się stany niskie, miejscami średnie; na wodowskazach pozostałych rzek zlewni występują stany niskie, miejscami średnie.

Na wodowskazach zlewni „Przymorze” pozostających pod wpływem morza obserwuje się stany średnie.

Na wodowskazach zlewni „Przymorze” niepozostających pod wpływem morza obserwuje się stany niskie i średnie.

Na wodowskazach zlewni „Zalew Wiślany” pozostających pod wpływem Zalewu obserwuje się stany średnie.

Na wodowskazach zlewni „Zalew Wiślany” niepozostających pod wpływem Zalewu obserwuje się stany niskie i średnie.

Na wodowskazach zlewni „Wisła od Narwi do Drwęcy” w granicach Regionu Wodnego Dolnej Wisły obserwuje się stany niskie, miejscami średnie.

Na najbliższą dobę IMGW-PIB prognozuje w dzień zachmurzenie umiarkowane, okresami wzrastające do dużego. Miejscami przelotne opady deszczu, a lokalnie, głównie na zachodzie także burze. Możliwy grad. Wysokość opadów w czasie burz do 20 mm. Temperatura maksymalna od 20°C do 22°C, nad morzem około 18°C. Wiatr słaby, zmienny z przewagą kierunków południowych. W czasie burz porywy do 60 km/h. W nocy zachmurzenie umiarkowane, okresami duże. Zanikające przelotne opady deszczu i początkowo możliwe burze. Temperatura minimalna od 11°C do 12°C, w rejonie Zatoki Gdańskiej około 14°C. Wiatr słaby, zmienny.

## **Obszar administrowany przez RZGW w Gliwicach**

W ciągu ostatniej doby w zlewni Małej Wisły i w zlewni górnej Odry nie odnotowano opadów powyżej 20 mm.

Stany wody w **Regionie Wodnym Małej Wisły** kształtują się w strefie stanów niskich, średnich i punktowo wysokich.

Stany wody w **Regionie Wodnym Górnej Odry** kształtują się w strefie stanów niskich, średnich.

Na najbliższą dobę IMGW-PIB prognozuje w dzień zachmurzenie umiarkowane, okresami duże. Miejscami przelotne opady deszczu, w górach możliwa burza. Suma opadu w burzy do 10 mm. Temperatura maksymalna od 20°C do

23°C, w rejonach podgórskich od 17°C do 20°C, wysoko w Beskidach od 12°C do 15°C. Wiatr słaby, miejscami umiarkowany, północno-zachodni. Wysoko w górach wiatr słaby i umiarkowany, z kierunków północnych. W czasie burz wiatr porywisty.

W nocy zachmurzenie małe i umiarkowane. Początkowo w górach zanikające przelotne opady deszczu. W drugiej połowie nocy miejscami, zwłaszcza w dolinach i kotlinach, możliwe mgły ograniczające widzialność do 300 m. Temperatura minimalna od 11°C do 13°C, w rejonach podgórskich od 9°C do 12°C, wysoko w Beskidach od 8°C do 10°C. Wiatr słaby, zachodni. Wysoko w górach wiatr słaby i umiarkowany, północno-zachodni.

### **Obszar administrowany przez RZGW w Krakowie**

Według danych IMGW-PIB ubiegłej doby w regionie wodnym Górnej-Zachodniej Wisły lokalnie odnotowano śladowy opad do 0,6 mm na górskich stacjach w zlewni Dunajca.

Stany wód w regionie układają się w strefie wody średniej i niskiej. W ciągu minionej doby na większości stacji wodowskazowych odnotowano spadki stanu wody, przeważnie kilkucentymetrowe, a maksymalny spadek (-55 cm) zaznaczył się na Szreniawie w Biskupicach.

Na administrowanym odcinku Wisły obserwowano wahania stanu wody; maksymalny spadek wyniósł 18 cm w przekroju Karsy. Zwierciadło Wisły układa się w strefie stanów niskich: po ujście Skawinki oraz poniżej Krakowa po ujście Nidzicy, a na odcinku krakowskim i od ujścia Nidzicy – w strefie stanów średnich.

Na najbliższą dobę IMGW-PIB prognozuje wystąpienie przelotnych opadów deszczu, w górach możliwa burza. Prognozowana wysokość opadu w burzy do około 10 mm.

### **Obszar administrowany przez RZGW w Lublinie**

W ciągu ostatniej doby na obszarze administrowanym przez RZGW w Lublinie opad dobowy o sumie powyżej 20 mm nie został zaobserwowany.

Obecnie stany wód na obszarze administrowanym przez RZGW w Lublinie układają się w strefie stanów średnich i niskich.

**Na Bugu w Dorohusku i Strzyżowie**, oraz na Huczwie w Gozdowie notowano wzrosty poziomu wody w strefie stanów niskich i średnich. Od Włodawy po Krzyczew oraz na Krznie w Małowej Górze obserwowano spadki bądź stabilizację poziomu wody w strefie stanów niskich i średnich.

**W zlewni Bugu poniżej profilu Krzyczew** obserwowano stabilizację i lokalne wzrosty poziomu wody – w strefie stanów średnich i niskich.

**Na Bugu do Dorohuska** spodziewany jest wzrost poziomu wody, a poniżej Dorohuska po Krzyczew wahania – w strefie stanów niskich i średnich. Na jego dopływach prognozuje się lokalne wzrosty bądź wahania stanu wody.

**W zlewni Bugu poniżej profilu Krzyczew** przewiduje się stabilizację i opadanie stanu wody oraz lokalne wahania, związane z prognozowanymi intensywnymi opadami deszczu - w strefie wody średniej i niskiej.

W ciągu najbliższej doby w regionie administrowanym przez RZGW w Lublinie IMGW-PIB prognozuje zachmurzenie umiarkowane, stopniowo od południowego wschodu wzrastające do całkowitego aż do wystąpienia opadów deszczu. W zachodniej połowie regionu możliwe słabe burze. Prognozowana suma opadów do około 20 mm. Temperatura maksymalna od 17°C na południowym wschodzie do 23°C na północy. Wiatr słaby, zmienny. W trakcie ewentualnych burz wiatr porywisty. W nocy zachmurzenie duże i całkowite. Opady deszczu, zwłaszcza we wschodniej połowie regionu. Miejscami opady o natężeniu umiarkowanym. Prognozowana suma opadów do około 25 mm. Temperatura minimalna od 11°C do 15°C. Wiatr słaby, z kierunków zmieniających się, z przewagą północno-zachodniego.



## Obszar administrowany przez RZGW w Poznaniu

W ciągu minionej doby w regionie wodnym Warty odnotowano kilkumilimetrowe opady deszczu, maksymalnie do ok. 22 mm w Obornikach Wielkopolskich.

W regionie wodnym Warty stany wody z wahaniami lub niewielkimi spadkami bądź wzrostem układają się w strefie niskich i średnich.

Na **Warcie** do zbiornika Poraj oraz dalej do Jeziorska przeważnie kilkucentymetrowe wahania stanów wody w strefie niskich, lokalnie spadek. Na dopływach tego odcinka przeważnie wahania, lokalnie ze wzrostem lub spadkiem w strefie niskich i średnich. Na Warcie poniżej zbiornika Jeziorsko na całej długości stany wody układają się w strefie niskich: przeważnie kilkucentymetrowe wahania stanów, na odcinku Łąd-Nowa Wieś Podgórna spadek, między Obornikami a Międzychodem niewielki wzrost. Na dopływach przeważnie wahania lub wzrost w strefie średnich i niskich, lokalnie w wysokich, większe zmiany na Nerze w Lutomiersku – wzrost do 109 cm (wpływ urządzeń hydrotechnicznych).

W zlewni **Prosny** stany wody w strefie średnich i niskich: przeważnie niewielkie wahania, lokalnie ze wzrostem lub spadkiem, na Prośnie w Bogusławiu wahania do ok. 23 cm (wpływ urządzeń hydrotechnicznych).

Na pośrednim stanowisku **Kanału Ślesińskiego** rzędna piętrzenia układu się pomiędzy NPP a MaxPP, na szczytowym pomiędzy NPP a MinPP.

W ciągu najbliższej doby na Warcie do zbiornika Poraj możliwe wahania stanów wody w strefie niskich, dalej do zbiornika Jeziorsko stany wody stabilne bądź z niewielkim wzrostem w strefie niskich. Na dopływach tego odcinka stany wody w strefie niskich i średnich: przeważnie wahania lub wzrost. Poniżej zbiornika Jeziorsko na Warcie stany wody na całej długości w strefie niskich: przeważnie kilkucentymetrowe wahania, możliwy lokalny wzrost stanów. Na dopływach tego odcinka stany wody w strefie niskich i średnich, lokalnie w wysokich: stabilne, miejscami możliwy wzrost albo wahania. W zlewni Prosny prognozowane są stany wody w strefie niskich i średnich: na górnej Prośnie i dopływach lokalnie możliwy niewielki wzrost albo wahania.

W ciągu najbliższej doby IMGW-PIB prognozuje zachmurzenie umiarkowane i duże; przelotne opady deszczu i burze, lokalnie z gradem; prognozowana wysokość opadów w czasie burz do 20 mm; temperatura minimalna od 10°C, maksymalna do 23°C; wiatr słaby, zachodni i północno-zachodni, w czasie burz w porywach do 60 km/h.

## Obszar administrowany przez RZGW w Rzeszowie

W ciągu ostatniej doby zaobserwowano średnie opady w wysokości poniżej 1,2 mm w zlewniach Górnego Sanu, Środkowego Sanu, Sanu-ujście Tanwi oraz brak opadów na pozostałym obszarze administrowanym przez RZGW w Rzeszowie.

Na obszarze zlewni **Sanu i Wisłoka** stany wód układają się w strefie wody średniej oraz niskiej. W ciągu ostatniej doby na większości stacji wodowskazowych zaobserwowano spadek stanu wody. Największy wzrost stanu wody miał miejsce w przekroju Zapałów na Lubaczówce (45 cm), Leżachów na Sanie (25 cm), Rzuchów na Sanie (18 cm).

Na obszarze **zlewni Wisłoki i Łęgu** stany wód układają się w strefie wody średniej oraz niskiej. W ciągu ostatniej doby na większości stacji wodowskazowych zaobserwowano spadek stanu wody. Największy wzrost stanu wody miał miejsce w przekroju Jasło (LSOP) na Jasiołce (6 cm), Pustków na Wisłoce (1 cm).

Na najbliższą dobę IMGW-PIB prognozowane jest zachmurzenie umiarkowane, na wschodzie województwa duże lub całkowite. We wschodniej części województwa opady ciągłe. Suma opadów na wschodzie województwa do 25 mm. Temperatura maksymalna od 17°C we wschodniej części województwa do 22°C w zachodniej. Wiatr słaby, północny. W nocy zachmurzenie duże i całkowite. Opady deszczu, zwłaszcza we wschodniej części województwa i tam suma opadów do 10 mm. Temperatura minimalna od 12°C do 14°C. Wiatr słaby, północno-zachodni.



## Obszar administrowany przez RZGW w Szczecinie

Stany wody na wodowskazach **Odry granicznej poniżej ujścia Warty** układają się w strefie stanów niskich, lokalnie w końcowym odcinku (Widuchowa) w strefie stanów średnich.

W **ujściowym odcinku Odry i na Zalewie Szczecińskim** stany wody układają się w strefie stanów średnich.

Na **odcinku wybrzeża morskiego** stany wody układają się w strefie stanów średnich.

Na rz. **Myśli** stany wody układają się w strefie stanów średnich.

Na rz. **Inie** stany wody układają się w strefie stanów niskich.

Stany **rzek Przymorza Zachodniego** układają się przeważnie w strefie stanów niskich, lokalnie średnich.

Na rz. **Redze** stany wody układają się w strefie stanów niskich.

Na rz. **Parsęcie** stany wody układają się w strefie stanów niskich, lokalnie w środkowym odcinku rzeki w strefie stanów średnich.

Na rz. **Radwi** stany wody układają się w strefie stanów niskich.

Na rz. **Grabowa** stany wody układają się w strefie stanów niskich.

Na rz. **Wieprzy** stany wody układają się w strefie stanów niskich.

## Obszar administrowany przez RZGW w Warszawie

W ciągu ostatniej doby na obszarze administrowanym przez RZGW w Warszawie opad dobowy o sumie powyżej 20 mm nie został odnotowany.

Obecnie stany wód na obszarze administrowanym przez RZGW w Warszawie układają się w strefie stanów niskich i średnich.

W ciągu najbliższej doby na **Wiśle** prognozuje się: na stacji: Zawichost wzrosty stanu wody w strefie stanów średnich; od stacji: Annopol do stacji: Dęblin niewielkie wzrosty stanu wody na granicy stref stanów niskich i średnich oraz w strefie stanów średnich (stacja: Annopol); na stacji: Gusin stabilizację stanu wody w strefie stanów niskich; od stacji: Warszawa-Nadwilanówka do stacji: Warszawa-Bulwary niewielkie spadki stanu wody na granicy stref stanów średnich i niskich oraz w strefie stanów niskich (stacja: Warszawa-Bulwary); od stacji: Modlin do stacji: Kępa Polska stabilizację stanu wody na granicy stref stanów średnich i niskich, lokalnie w strefie stanów niskich (stacja: Modlin); we Włocławku wahania stanu wody na granicy stref stanów średnich i niskich.

Na **dopływach Wisły** od Zawichostu do Włocławka przewiduje się wahania stanu wody w strefie stanów niskich, lokalnie średnich.

W ciągu najbliższej doby na **Narwi** od Orzyca po ujście prognozuje się stabilizację stanu wody w strefie stanów niskich, lokalnie wahania stanu wody w strefie stanów niskich (stacja: Orzechowo).

Na dopływach przewiduje się wahania stanu wody w strefie stanów niskich, lokalnie średnich.

W ciągu najbliższej doby na **Bugu** od Liwca do ujścia prognozuje się stabilizację stanu wody na granicy stref stanów niskich i średnich, lokalnie w strefie stanów średnich (stacja: Popowo).

W ciągu najbliższej doby IMGW-PIB prognozuje w trakcie dnia w części zachodniej burze z lokalnym z gradem, na krańcach północnych – miejscami, na północy, w części środkowej, wschodniej oraz na południowym wschodzie – możliwe słabe. Na północy, w części środkowej, wschodniej oraz na południowym wschodzie opady deszczu, w części zachodniej – przelotne, na północnym zachodzie, na krańcach północnych oraz w części południowej – miejscami przelotne. Suma opadów do 25 mm. W czasie burz wiatr w porywach do 65 km/h. Nocą na krańcach północnych możliwe burze. Na południowym wschodzie opady deszczu, w części północnej, środkowej oraz wschodniej – miejscami, w części zachodniej oraz na północnym zachodzie – zanikające przelotne, na południowym zachodzie – możliwe zanikające przelotne. Suma opadów do 25 mm.

## Obszar administrowany przez RZGW we Wrocławiu

W minionej dobie odnotowano lokalne opady deszczu, maksymalne w zlewni Odry (zlewnia bezpośrednia) – 12 mm, Nysy Łużyckiej – 10 mm, w pozostałych zlewniach poniżej 10 mm.

Stany wód na wodowskazach **środkowej Odry** (poniżej ujścia Nysy Kłodzkiej) układają się w strefie stanów średnich na odcinku skanalizowanym oraz niskich na odcinku swobodnie płynącym.

Stany wód na wodowskazach **dolnej Odry** (powyżej ujścia Warty) układają się w strefie stanów niskich.

Stany wód na **pozostałych wodowskazach** układają się głównie w strefie stanów niskich oraz średnich, lokalnie wysokich. Stany wysokie zaobserwowano w zlewni Oławy, Bystrzycy oraz Bobru.

Obecnie obserwuje się tendencję spadkową oraz stabilizację stanów wody. Lokalne wzrosty spowodowane są głównie pracą urządzeń hydrotechnicznych.

## 9. Informacja o zbiornikach.

		Zbiorniki retencyjne - ogółem								
		Sytuacja na dzień 16.06.2023 r. na godz. 6 <sup>00</sup> (UTC)								
		Zbiorniki rzeka	Odływ średni [m <sup>3</sup> /s]	Dopływ średni [m <sup>3</sup> /s]	Poj. aktual. [mln m <sup>3</sup> ]	* Poj. norm. [mln m <sup>3</sup> ]	* Poj. Przy Max PP [mln m <sup>3</sup> ]	*Rezerwa pow. wymagana [mln m <sup>3</sup> ]	Aktualna rez. pow. [mln m <sup>3</sup> ]	Rezerwa do wykorzyst. %
1	2	3	4	5	6	7	8	9		
							6-5	6-4	8/7*100	
RZGW w Białymstoku	1	Zb. Siemianówka (Narew)	2,5	0,1	58,1	64,8	79,1	14,3	21,0	147
RZGW w Bydgoszczy	2	Jez. Gopło (Noteć)	2,2	0,7	5,5	-	21,7	7,7	16,2	210
	3	Zb. Pakość (Mała Noteć)	1,0	0,3	13,3	36,3	42,6	6,3	29,2	464
RZGW w Gliwicach	4	Zb. Goczałkowice **** (Wiśła)	1,2	3,5	92,6	118,1	161,3	43,2	68,7	159
	5	Zb. Wiśła-Czarne (Wiśła)	0,3	0,3	1,7	2,4	4,0	1,7	2,3	138
	6	Zb. Łąka (Pszczynka)	0,6	0,2	7,3	8,0	11,2	3,1	3,8	122
	7	Zb. Kuźnica Warężyńska (Przemsza)	0,0	0,0	39,1	39,2	46,3	7,1	7,2	101
	8	Zb. Przeczycze (Przemsza)	1,4	1,4	9,7	17,4	20,3	2,9	10,6	364
	9	Zb. Kozłowa Góra (Brynica)	0,2	0,3	9,4	10,0	11,0	1,0	1,5	159
	10	Zb. Pogoria III (Pogoria)			11,7	11,4	12,0	0,6	0,3	56
	11	Zb. Dzierżno Duże (Kłodnica)	2,0	2,7	61,1	60,1	63,0	2,9	2,0	68
	12	Zb. Pławniowice (Toszecki Potok)			26,6	26,7	29,2	2,4	2,5	104
	13	Zb. Dzierżno Małe (Drama)	0,3	0,4	8,6	9,5	12,3	2,8	3,7	133
	14	Zb. Turawa (Mała Panew)	3,5	3,5	69,1	80,0	92,6	12,6	23,5	187

	15	Zb. Rybnicki ** (Ruda)	0,5	0,5	17,7	22,1	23,5	1,4	5,8	422
RZGW w Krakowie	16	Zb. Czaniec (Soła)	6,6	3,7	1,0	1,3	1,3	0,0	0,0	
	17	Zb. Porąbka (Soła)	3,7	4,9	20,3	22,0	26,5	4,5	6,3	140
	18	Zb. Tresna (Soła) *	4,9	3,2	51,8	53,9	92,7	38,8	40,9	105
	19	Zb. Świnna Poręba (Skawa)	5,4	0,8	97,6	100,7	160,8	60,1	63,3	105
	20	Zb. Dobczyce (Raba) *	2,4	2,2	92,4	92,7	137,7	45,0	45,3	101
	21	Zb. Chańcza (Czarna)	1,4	1,5	12,0	14,2	23,8	9,6	11,8	123
	22	Zb. Czchów (Dunajec)	60,0	64,0	5,9	7,5	7,5	0,0	1,6	
	23	Zb. Rożnów (Dunajec) *	64,0	68,0	96,6	105,8	155,8	50,0	59,2	118
	24	Zb. Czorsztyn (Dunajec)	31,0	24,3	168,7	176,5	238,6	62,1	69,8	112
	25	Zb. Zesławice (Dłubnia)			0,4	0,4	0,7	0,3	0,3	
RZGW w Lublinie	26	Zb. Nielisz (Wieprz)	4,5	7,1	20,5	20,6	28,5	7,9	8,0	102
RZGW w Poznaniu	27	Zb. Jeziorsko (Warta)	19,0	19,0	87,9	142,8	202,0	59,2	114,1	193
	28	Zb. Poraj (Warta)	1,2	0,8	12,0	12,5	20,3	7,8	8,3	107
RZGW w Rzeszowie	29	Zb. Klimkówka (Ropa)	2,0	0,4	29,8	34,5	42,0	10,0	12,2	122
	30	Zb. Besko (Wisłok)	2,6	2,4	7,3	8,4	13,2	6,3	5,9	94
	31	Zb. Solina ** (San)	50,0	23,5	404,5	472,0	472,0	50,0	67,5	135
RZGW w Warszawie	32	Zb. Brody Iłżeckie (Kamienna)	1,7	1,9	5,5	6,7	7,6	0,9	2,1	236
	33	Zb. Wióry (Świślina)	0,6	0,6	17,5	15,7	34,7	18,9	17,1	90
	34	Zb. Sulejów (Pilica)	11,0	16,8	66,1	75,1	84,3	9,2	18,2	197
	35	Zb. Cieszanowice (Luciąża)	0,6	0,5	5,3	7,3	9,1	1,8	3,8	216
	36	Zb. Miedzna (Wąglanka)	0,2	0,3	3,1	3,4	3,8	0,4	0,7	175
	37	Zb. Domaniów (Radomka)	1,9	1,2	7,4	9,9	14,4	4,5	7,0	156
	38	Zb. Włocławek***** (Wisła)	506,00	499,00	369,26	369,880	453,590		rzędna wody górnej: 57,29 m n.p.m.	
	39	Zb. Dębe***** (Narew)	122,00	122,00	89,30	89,960	95,980		rzędna wody górnej: 79,00 m n.p.m.	

RZGW we Wrocławiu	40	Topola (Nysa Kłodzka)	9,5	7,6	14,8	16,5	21,7	5,2	6,9	132
	41	Kozielno (Nysa Kłodzka)	9,5	9,5	13,3	12,9	16,3	3,4	3,0	90
	42	Otmuchów (Nysa Kłodzka)	15,0	8,0	54,1	58,4	129,2	70,8	75,1	106
	43	Nysa (Nysa Kłodzka)	25,0	21,2	63,2	65,7	121,7	56,0	58,5	104
	44	Słup (Nysa Szalona)	0,8	0,2	20,4	31,0	38,1	7,1	17,6	249
	45	Mietków (Bystrzyca)	2,0	0,2	42,6	63,0	77,2	14,2	34,6	244
	46	Dobromierz (Strzegomka)	0,3	0,2	7,8	10,0	11,4	1,4	3,5	262
	47	Bukówka (Bóbr)	0,5	0,2	10,5	12,8	16,7	3,9	6,1	158
	48	Sosnowka (Czerwonka)	0,2	0,2	7,9	10,9	14,8	3,9	7,0	179
	49	Pilchowice ** (Bóbr)	4,1	6,0	21,2	24,0	50,0	26,0	28,8	111
	50	Złotniki ** (Kwisa)	0,4	1,2	8,6	9,7	12,1	2,4	3,5	147
	51	Leśna ** (Kwisa)	0,8	0,6	6,2	7,0	16,8	9,8	10,6	108
	52	Lubachów ** (Bystrzyca)	0,8	0,8	4,4	4,9	6,8	1,9	2,4	126

\* wartości stałe

\*\* Zbiorniki energetyczne

\*\*\*\* Ujęcie wody pitnej

\*\*\*\*\*zbiornik przepływowy

" rzędne piętrzenia zbiornika Włocławek (m n.p.m.): Min PP: 56,5, NPP: 57,3 MaxPP: 57,3

" rzędne piętrzenia zbiornika Dębe (m n.p.m.): Min PP: 78,52, NPP: 79,02 MaxPP: 79,22

### Obszar administrowany przez RZGW w Białymstoku

Zbiornik Siemianówka pracuje zgodnie z obowiązującymi instrukcjami. Aktualna pojemność powodziowa wynosi 20,97 mln m<sup>3</sup>.

### Obszar administrowany przez RZGW w Bydgoszczy

Na zbiorniku Pakość rzędna piętrzenia wynosi 76,80 m n.p.m. (130 cm > MinPP), odpływ ze zbiornika 1,0 m<sup>3</sup>/s, na zbiorniku Gopło rzędna piętrzenia wynosi 76,64 m n.p.m. (4 cm < NPP), odpływ średni wynosi 2,2 m<sup>3</sup>/s.

### Obszar administrowany przez RZGW w Gdańsku

W Regionie Wodnym Dolnej Wisły brak dużych, sztucznych zbiorników wodnych o istotnym znaczeniu przeciwpowodziowym objętych systemem monitorowania w ramach osłony przeciwpowodziowej kraju. Informacje o zbiorniku we Włocławku, który ma znaczenie dla osłony regionu, podaje RZGW w Warszawie.

### Obszar administrowany przez RZGW w Gliwicach

Zgodnie zaleceniami OTKZ zbiorniki: Dzierżno Duże, Wisła Czarne i Kozłowa Góra posiadają obniżony poziom piętrzenia.

Zbiornik Pogoria III, rzeka Pogoria: posiada 56% rezerwy powodziowej.

Pozostałe zbiorniki posiadają rezerwy większe od wymaganych.

### Sytuacja w dorzeczu Górnej Odry po stronie czeskiej:

Zbiornik: VD Kružberk na rzece: Moravice posiada 98,54% sterowalnej rezerwy powodziowej.

Zbiornik: VD Olešná na rzece: Olešná posiada 49,74% sterowalnej rezerwy powodziowej.

Pozostałe zbiorniki pracują w zakresie swoich pojemności użytkowych i posiadają pełne rezerwy powodziowe (100%).

Źródło informacji - portal Povodi Odry, stan na 16.06.2023 r., godz. 10:10 CEST.

### **Obszar administrowany przez RZGW w Krakowie**

Sytuacja na zbiornikach jest stabilna i na bieżąco monitorowana. Wszystkie zbiorniki mają zapewnioną rezerwę powodziową.

### **Obszar administrowany przez RZGW w Lublinie**

Zbiornik Nielisz dysponuje rezerwą powodziową 100%. Aktualna pojemność powodziowa wynosi 8,0 mln m<sup>3</sup>.

### **Obszar administrowany przez RZGW w Poznaniu**

Zbiorniki Jeziorsko i Poraj posiadają pełne rezerwy powodziowe.

Na zbiorniku Jeziorsko rzędna piętrzenia wynosi 118,45 m n.p.m. (od wczoraj bez zmian, 155 cm poniżej NPP), średni dopływ do zbiornika wynosi 19,00 m<sup>3</sup>/s przy odpływie średnim z ostatniej doby 19,00 m<sup>3</sup>/s. Zbiornik dysponuje rezerwą 114,1 mln m<sup>3</sup>, z możliwością powiększenia o dalsze 20,5 mln m<sup>3</sup> pojemności forsowanej. Na zbiorniku Poraj rzędna piętrzenia wynosi 275,35 m n.p.m. (od wczoraj -1 cm, 15 cm poniżej NPP), średni dopływ do zbiornika wynosi 0,82 m<sup>3</sup>/s przy odpływie średnim z ostatniej doby 1,24 m<sup>3</sup>/s. Zbiornik dysponuje rezerwą 8,3 mln m<sup>3</sup>, z możliwością powiększenia o dalsze 4,1 mln m<sup>3</sup> pojemności forsowanej.

### **Obszar administrowany przez RZGW w Rzeszowie**

Zbiornik Besko posiada 94% rezerwy powodziowej, pozostałe zbiorniki posiadają rezerwy większe od wymaganych. Zbiorniki retencyjne zapewniają odpływy większe od nienaruszalnych zgodnie z instrukcjami gospodarowania wodą.

Na zbiorniku Klimkówka rzędna piętrzenia wynosi 394,11 m n.p.m., średni dopływ do zbiornika wynosi 0,38 m<sup>3</sup>/s przy odpływie średnim z ostatniej doby 2,0 m<sup>3</sup>/s. Zbiornik dysponuje rezerwą 12,2 mln m<sup>3</sup>. Na zbiorniku Besko rzędna piętrzenia wynosi 330,93 m n.p.m., średni dopływ do zbiornika wynosi 2,4 m<sup>3</sup>/s przy odpływie średnim z ostatniej doby 2,6 m<sup>3</sup>/s. Zbiornik dysponuje rezerwą 5,9 mln m<sup>3</sup>. Na zbiorniku Solina rzędna piętrzenia wynosi 416,17 m n.p.m., dopływ do zbiornika wynosi 23,5 m<sup>3</sup>/s przy odpływie średnim z ostatniej doby 50,0 m<sup>3</sup>/s. Zbiornik dysponuje rezerwą 67,5 mln m<sup>3</sup>.

### **Obszar administrowany przez RZGW w Warszawie**

Wszystkie zbiorniki posiadają wymagane rezerwy powodziowe, z wyjątkiem zbiornika Wióry na Świślinie (90% rezerwy).

Na Zbiorniku Włocławek dopływ średni dobowy na godz. 6:00 UTC wynosił około 500 m<sup>3</sup>/s i był równoważony odpływem. Rzędna wody dolnej śluzy: 43,08 m n.p.m.

Na Zbiorniku Dębe dopływ średni dobowy na godz. 6:00 UTC wynosił około 120 m<sup>3</sup>/s i był równoważony odpływem.

Na Zbiorniku Sulejów, ze względu na prowadzone roboty, poziom piętrzenia jest obniżony o ok. 0,5 m poniżej normalnego poziomu piętrzenia i równy 166,11 m n.p.m.

### **Obszar administrowany przez RZGW we Wrocławiu**

posiadają wolne pojemności powodziowe i dodatkowe, z wyjątkiem zbiornika Kozielno (90%), który zgromadził nadmiar dopływającej wody i piętrzy nieznacznie w zakresie pojemności powodziowej. Dopływy do zbiorników kształtują się w strefie stanów niskich oraz średnich. Urządzenia upustowe są drożne, urządzenia manewrowe są

sprawne. Suche zbiorniki przeciwpowodziowe nie piętrzą wody. Poldery przeciwpowodziowe nie piętrzą wody. Wszystkie zbiorniki pracują zgodnie z instrukcjami gospodarowania wodą.

## 10. Informacja o żeglowności rzek i stanie urządzeń hydrotechnicznych.

### RZGW w Białymstoku

Z dniem **13 czerwca 2023 r.** zostanie zamknięta droga wodna rz. Narew w km 150+457 - szczegółowe informacje zawarto w [Komunikacie Nawigacyjnym nr. 11/2023r.](#)

Z dniem **06 czerwca 2023 r.** zostanie zamknięta jedna sekcja jazu piętrzącego bukłakowego Elektrowni ENERGA Ostrołęka S.A. w km 150 + 457 rzeki Narew - szczegółowe informacje zawarto w [Komunikacie Nawigacyjnym nr. 10/2023r.](#)

**Utrudnienia** na drodze wodnej rzeki **Pisy od jeziora Roś (km 80+000) do ujścia do Narwi (km 0+000)** z uwagi na niski stan wód- szczegółowe informacje zawarto w [Komunikacie Nawigacyjnym nr. 9/2023r.](#)

**Usunięcie awarii mostu obrotowego na Kanale Łuczańskim**- szczegółowe informacje zawarto w [Komunikacie Nawigacyjnym nr. 8/2023r.](#)

**Aktualne głębokości tranzytowe na rzece Narew** - szczegółowe informacje zawarto w [Komunikacie Nawigacyjnym nr. 7/2023r.](#)

Z dniem **1 maja 2023 r.** otwiera się dla żeglugi drogę w wodną rzeki **Pisy od jeziora Roś (km 80+000) do ujścia Pisy do Narwi (km 0+000)** – szczegółowe informacje zawarto w [Komunikacie Nawigacyjnym nr. 4/2023r.](#)

Z dniem **28 kwietnia 2023 r.** otwiera się dla żeglugi drogę wodną **Kanał Augustowski** – szczegółowe informacje zawarto w [Komunikacie Nawigacyjnym nr. 3/2023r.](#)

Z dniem **28 kwietnia 2023 r.** otwiera się dla żeglugi drogi wodne **Systemu Wielkich Jezior Mazurskich** – szczegółowe informacje zawarto w [Komunikacie Nawigacyjnym nr. 2/2023r.](#)

Z dniem **21 kwietnia 2023 r.** otwiera się dla żeglugi drogę wodną rzeki Narew – szczegółowe informacje zawarto w [Komunikacie Nawigacyjnym nr. 1/2023r.](#)

Komunikaty nawigacyjne dostępne są pod adresem: <http://bialystok.wody.gov.pl/komunikaty-nawigacyjne>.

### RZGW w Bydgoszczy

Z uwagi na poprawę warunków hydrologicznych tj. uzupełnienie zasobów wodnych na szczytowym stanowisku Kanału Bydgoskiego, zostaje zniesione ograniczenie liczby śluzowań na odcinku drogi wodnej w km od 14+800 do 20+970, na połączeniu wodnym Wisła – Odra: w km 14+800 Śluza nr 3 Okole, w km 15+970 Śluza nr 4 Czyżkówko, w km 20+000 Śluza nr 5 Prądy, w km 20+970 Śluza nr 6 Osowa Góra. Od 15 czerwca br., przeprawa jednostek pływających na ww. śluzach będzie możliwa w godzinach: od 10.00 oraz 18.00. Ostatnie śluzowanie rozpoczyna się nie później niż na pół godziny przed końcem czasu pracy śluz. **Komunikat nr 6/2023 z 5 czerwca 2023 r. traci ważność.** Szczegóły w [Komunikacie nawigacyjnym nr 6.2/2023 z 13.06.2023 r.](#)

W wyniku ostrzeżenia hydrologicznego nr 10 wydanego przez IMGW – PIB dot. wystąpienia suszy hydrologicznej na rzece Noteci dolnej swobodnie płynącej, gdzie odnotowana została utrzymująca się tendencja spadkowa stanów wód, co spowodowało pogorszenie sytuacji nawigacyjnej, od 31 maja 2023 r. **zostaje zamknięta przeprawa poprzez kanał jazowy i przęsło żeglugowe na stopniu wodnym Krzyż w km 176+200.** Spadki głębokości tranzytowych do wartości 30-60 cm na ww. odcinku uniemożliwiły bezpieczną przeprawę jednostek pływających.

Szczegóły w [komunikacie nawigacyjnym nr 4.3/2023](#). [Komunikat nawigacyjny nr 4.2/2023](#) z 28 kwietnia 2023 r., **zostaje odwołany.**

W związku z powyższym nadal obowiązuje [komunikat nawigacyjny nr 4/2023](#) z 14 kwietnia 2023 r., który informuje, iż do 10 lipca 2023 r. pozostaje wyłączona z eksploatacji Śluza nr 22 Krzyż w km 176+200 drogi wodnej rzeki Noteci dolnej, na połączeniu wodnym Wisła – Odra, w związku z realizacją zadania pn. „Remont awanportów na Śluzie Krzyż”. Stan obecny śluzy nie pozwala na przeprawę jednostek pływających w obu kierunkach.

**Do 10 lipca 2023 r. zostaje wyłączona z eksploatacji Śluza nr 22 Krzyż** w km 176+200 drogi wodnej rzeki Noteci dolnej, na połączeniu wodnym Wisła – Odra, w związku z rozpoczęciem realizacji zadania pn. „Remont awanportów na Śluzie Krzyż”. Stan obecny nie pozwala na przeprawę jednostek pływających w obu kierunkach. Szczegóły w [komunikacie nawigacyjnym 4/2023](#).

Z dniem **17 kwietnia 2023 r.** otwiera się dla żeglugi administrowane śródlądowe drogi wodne na połączeniu wodnym Wisła – Odra oraz na połączeniu wodnym rzeka Warta – Kanał Bydgoski, **na odcinkach wskazanych poniżej:**

- I. na połączeniu wodnym Wisła – Odra
  - **Kanał Bydgoski** w km drogi wodnej od 014+800 do 038+900
  - **Noteć dolna** w km drogi wodnej od 038+900 do 176+200
- II. na połączeniu wodnym Warta – Kanał Bydgoski
  - **Kanał Ślesiński** w km drogi wodnej od 026+460 do 032+000
  - **Jezioro Gopło** w km drogi wodnej od 032+000 do 059+500
  - **Noteć górna** w km drogi wodnej od 059+500 do 121+600
  - **Kanał Górnonotecki** w km drogi wodnej od 121+600 do 146+600

Szczegóły oraz informacje dotyczące czasu śluzaowań dostępne są w [komunikacie nawigacyjnym nr 2/2023](#).

Z dniem **15 grudnia 2022 r.** w związku z planowanym przystąpieniem do realizacji zadania pn. „Remont śluzy nr 8 w Nakle Nad Notecią zlokalizowanej na Kanale Bydgoskim” na odcinku połączenia wodnego Wisła – Odra, **Śluza nr 8 Nakło Wschód w km 38+900 zostanie wyłączona z eksploatacji, przez co przeprawa jednostek pływających przez ww. stopień wodny będzie uniemożliwiona.** Planowany termin zakończenia prac: **9 grudnia 2023 r.** [Szczegóły w komunikacie nawigacyjnym nr 17/2022](#).

O przywróceniu śluzy do pełnej eksploatacji powiadomimy osobnym Komunikatem Nawigacyjnym.

Komunikaty nawigacyjne dostępne są pod adresem: <http://bydgoszcz.wody.gov.pl/komunikaty-nawigacyjne>

## **RZGW w Gdańsku**

**W dniu 16.06.2023 r. otwarto drogę wodną rz. Tugi w km 0+000-10+900.** Szczegóły w [komunikacie nawigacyjnym nr 35/2023](#).

W dniu 24.05.2023 r. otwarto drogę wodną rz. **Motławy** w starym korycie w km **0+000-0+850**. Szczegóły w [komunikacie nawigacyjnym nr 28/2023](#).

W [Komunikacie Nawigacyjnym nr 13/2023](#) podano szczegółowe informacje dot. godzin pracy śluz i pochylni będących w administracji tutejszego Zarządu **w dn. 29.04-07.05.2023 r.**

Od dnia 29.04.2023 r. otwiera się żeglugę na kanale Elbląskim, Dobrzyckim, Ostródzkim oraz śluzy Systematu Jezioraka i jeziora Drwęckiego. Szczegółowe informacje podano w [Komunikacie Nawigacyjnym nr 12/2023](#).

Od dnia 21.04.2023 r. otwarto dla żeglugi drogę wodną na Kanale Jagiellońskim. Szczegółowe informacje podano w [Komunikacie Nawigacyjnym nr 11/2023](#).

Od dnia 03.04.2023 otwarto sezon żeglugowy na następujących drogach wodnych Regionu Wodnego Dolnej Wisły, pozostających w zarządzie RZGW Gdańsk:

- rz. Wisła;
- rz. Martwa Wisła wraz z odnogą do przystani Błotnik;
- rz. Brda;
- rz. Szarpawa;
- rz. Wisła Królewiecka;



- rz. Nogat.

Szczegółowe informacje w [Komunikacie Nawigacyjnym nr 09/2023](#).

Szczegółowe informacje znajdują się w komunikatach nawigacyjnych publikowanych na stronie internetowej: <https://gdansk.wody.gov.pl/komunikaty-nawigacyjne>

## RZGW w Gliwicach

Od godz. 13:00 dnia **01.06.2023 r.** otwiera się dla żeglugi komorę południową **Śluzy Rudziniec, w km 21+570 Kanału Gliwickiego**. [Szczegóły w komunikacie nawigacyjnym nr 33/2023](#).

Od godz. 12:00 dnia **23.05.2023 r.** otwiera się dla żeglugi komorę południową **Śluzy Dzierżno, w km 30+890 Kanału Gliwickiego**.

Od godz. 06:00 dnia **24.05.2023 r.** zamyka się dla żeglugi: komorę południową **Śluzy Rudziniec** w km 21+570 Kanału Gliwickiego, komorę południową **Śluzy Sławięcice** w km 15+110 Kanału Gliwickiego, komorę południową **Śluzy Nowa Wieś** w km 7+800 Kanału Gliwickiego.

Po przejściu wód wezbraniowych, od godziny 14:00 dnia **22.05.2023 r.** otwiera dla żeglugi **Odrzańską Drogę Wodną (ODW) w km 174+850 (OH Zawada) – 181+300 (OH Ujście Nysy – granica RZGW Gliwice)**, z głębokością tranzytową 120 cm.

Po przejściu fali wezbraniowej od godziny 06:00 dnia **22.05.2023 r.** otwiera się dla żeglugi **Odrzańską Drogę Wodną w km 98+600 (połączenie Kanału Gliwickiego z rzeką Odrą) – 174+850 (OH Zawada) rzeki Odry** z głębokością tranzytową 120 cm.

Po przejściu wód wezbraniowych, od godziny 12:00 dnia 22.05.2023 r. otwiera dla żeglugi **Odrzańską Drogę Wodną (ODW) w km 51+000 (miasto Racibórz) – 98+600 (połączenie Kanału Gliwickiego z rz. Odrą)**. Szczegóły, w tym informacje o utrudnieniach oraz głębokościach tranzytowych dostępne są w [komunikacie 28/2023](#).

Od godz. 6:00 dnia 9 maja 2023 r. otwiera dla żeglugi odcinek szlaku żeglugowego od km 105+600 (OH Januszkowice) do km 123+500 (OH Krapkowice) Odrzańskiej Drogi Wodnej (ODW) z głębokością tranzytową 140 cm. Szczegóły w [komunikacie nawigacyjnym nr 16/2023](#).

Od dnia 29.03.2023 r. od godz. 06:00 na odcinku **Odrzańskiej Drogi Wodnej w km od 123+500 (OH Krapkowice) do km 181+300 (OH Ujście Nysy – granica RZGW Gliwice)** głębokość tranzytowa zostanie zwiększona ze 120 cm do 140 cm. Szczegóły w [komunikacie nawigacyjnym nr 9/2023](#).

Od dnia **23.03.2023 r.** od godz. 13:00 otwiera dla żeglugi **Odrzańską Drogę Wodną (ODW) w km 51+000 (miasto Racibórz) – 105+000 (OH Januszkowice)**. [Szczegóły w komunikacie 7/2023](#).

Od dnia **23.03.2023 r.**, od godz. 06:00 otwiera się dla żeglugi **Kanał Gliwicki w km 0+000 – 39+400**. Z uwagi na zamulenie sekcji V (Dzierżno – Łabędy) i VI (Łabędy – Port Gliwice) głębokości tranzytowe zachowane są w osi kanału natomiast przy brzegach głębokości mają wartość od 100 do 180 cm. Lokalne wyπτώcenie przy wejściu na Kanał Kędzierzyński – głębokości mają wartość od 120 do 170 cm.

**Śluzy na Kanale Gliwickim** w dniach 23.03. – 08.04.2023 r. czynne będą od poniedziałku do soboty w godzinach 06:00 – 22:00. Natomiast od 09.04.2023 r. śluzy będą czynne 7 dni w tygodniu w godzinach 06:00 – 22:00.

Od dnia **23.03.2023 r.** od godz. 06:00 otwiera się dla żeglugi **Kanał Kędzierzyński w km 0+000 – 5+600**. Ze względu na lokalne odsypiska i nieuregulowane brzegi zalecamy zachowanie szczególnej ostrożności w trakcie rejsu oraz pływanie w osi kanału.

Od dnia 17.03.2023 r. od godz. 06:00 otwiera dla żeglugi **szlak Odrzańskiej Drogi Wodnej (ODW) w km od 174+850 (OH Zawada) do km 181+300 (OH Ujście Nysy – granica RZGW Gliwice) rzeki Odry**, z głębokością tranzytową 120 cm. [Komunikat nawigacyjny 3/2023](#).

Od dnia 15.03.2023 r., od godz. 6:00 otwiera dla żeglugi **Odrzańską Drogę Wodną (ODW) w km od 123+500 (OH Krapkowice) do km 174+850 (OH Zawada)**, z głębokością tranzytową 120 cm. [Komunikat nawigacyjny nr 2/2023](#).

W terminie **od 15 listopada 2022 r. do 30 kwietnia 2023 r.** zamyka się dla żeglugi odcinek szlaku żeglugowego **od km 105+600 (OH Januszkowice) do km 123+500 (OH Krapkowice) Odrzańskiej Drogi Wodnej (ODW)** z uwagi na

realizację robót modernizacyjnych na stopniu wodnym Januszkowice w km 105+600 ODW oraz na stopniu wodnym Krapkowice w km 123+500 ODW. [Komunikat nawigacyjny nr 34/2022](#).

Komunikaty nawigacyjne dostępne są pod adresem: <https://gliwice.wody.gov.pl/komunikaty-nawigacyjne>

## RZGW w Krakowie

**Nowe:** Zgodnie z treścią komunikatu nawigacyjnego nr 19/2023 z dnia 15.06.2023 r. w związku z organizacją imprezy kajakowej "Na Fali", **szlak żeglowny na rzece Wiśle na odcinku od km 87+500 do km 89+500 w dniu 19.06.2023 r. w godzinach 10.00 – 14.00 zostanie częściowo zamknięty.**

**Nowe:** Zgodnie z treścią komunikatu nawigacyjnego nr 18/2023 z dnia 15.06.2023 r. w związku z organizacją imprezy na wodzie pn. "12 Wodna Masa Krytyczna", **szlak żeglowny na rzece Wiśle w dniu 18.06.2023 r. w godz. 15:00 – 18:00 zostanie częściowo zamknięty na odcinku w km 76+450 do 78+515 wzdłuż brzegu prawego.**

Zgodnie z treścią komunikatu nawigacyjnego nr 17/2023 z dnia 25.05.2023 r. w związku z organizacją regat kajakowych szlak żeglowny na odcinku kanału Łączany - Skawina od km 0+500 do km 1+000 w dniu 17.06.2023 r. w godz. 11:00 – 14:00 zostanie zamknięty.

Zgodnie z treścią komunikatu nawigacyjnego nr 16/2023 z dnia 22.05.2023 r., od dnia 23.05.2023 r. następuje otwarcie szlaku żeglownego dla ruchu jednostek pływających od ujścia rz. Dunajec (km 160+600 Wisły) do ujścia rz. Sanny (km 295+200 Wisły).

Zgodnie z treścią komunikatu nawigacyjnego nr 14/2023 z dnia 06.04.2023 r., w związku z organizacją Igrzysk Europejskich w slalomie kajakowym od dnia 17.06.2023 r. do dnia 25.06.2023 r. na stopniu wodnym Kościuszek czas śluzowania zostanie wydłużony do 35 minut oraz od dnia 26.06.2023 r. do dnia 02.07.2023 r. zostają wprowadzone nowe godziny pracy śluzu na stopniu wodnym Kościuszek.

Zgodnie z treścią komunikatu nawigacyjnego nr 11/2023 z dnia 20.02.2023 r., od dnia 21.02.2023 r. następuje **zamknięcie szlaku żeglownego dla ruchu jednostek pływających od ujścia rz. Dunajec (km 160+600 Wisły) do ujścia rz. Sanny (km 295+200 Wisły).**

Zgodnie z treścią komunikatu nawigacyjnego nr 8/2023 z dnia 08.02.2023 r. szlak żeglowny **na rzece Wiśle w dniu 03.06.2023 r. w godz. 20:00 – 23.30 zostanie wyłączony z ruchu żeglugowego** na odcinku w km 76+450 (Most Dębnicki) do km 77+190 (Most Grunwaldzki).

Zgodnie z treścią komunikatu nawigacyjnego nr 6/2023 z dnia 30.01.2023 r. w związku z awarią instalacji elektrycznej, **śluz przy SW Przewóz od dnia 30 stycznia 2023 r. do odwołania jest nieczynna dla żeglugi.**

Zgodnie z treścią komunikatu nawigacyjnego nr 25/2022 z dnia 02.12.2022 r. informujemy, że w związku z prowadzonymi pracami remontowymi prawego przęsła bramy przeciwpowodziowej **na Kanale Łączany-Skawina, od dnia 6 grudnia 2022 r. do odwołania prawe przęsło będzie zamknięte dla żeglugi**, a żegluga będzie odbywać się lewym przęsłem.

Zgodnie z treścią komunikatu nawigacyjnego nr 16/2022, z dnia 08.07.2022 r. informujemy, że w związku z prowadzonymi pracami remontowymi kierownicy w awanporcie dolnym **stopnia wodnego Kościuszek**, z uwagi na bezpieczeństwo użytkowników drogi wodnej, **od dnia 08 lipca 2022 r. do odwołania zawieszona jest śluzowanie w porze nocnej.**

Zgodnie z treścią komunikatu nawigacyjnego nr 13/2022, z dnia 15.06.2022 r. informujemy, że od dnia **14.06.2022 r. szlak żeglugowy na rzece Wiśle od km 61+200 (Tyniec) do km 79+150 jest oznakowany** zgodnie z §5.02 Rozporządzenia Ministra Infrastruktury z dnia 28 kwietnia 2003 r. w sprawie przepisów żeglugowych na śródlądowych drogach wodnych (Dz.U z 2003 r. nr 212 poz. 2027) i odpowiada wymogom regulującym zasady uprawiania żeglugi w porze nocnej. Z żeglugi nocnej tymczasowo wyłączony jest odcinek od km 79+150 do km 80-870 (stopień wodny Dąbie) z uwagi na modernizację linii kolejowej, w tym mostu kolejowego przez rzekę Wisłę.

Zgodnie z treścią komunikatu nawigacyjnego nr 8/2022, od dnia 17.05.2022 r. **mogą nastąpić utrudnienia w żegludze, z uwagi na okresowe uruchamianie progów piętrzącego Elektrowni w Połańcu**, zlokalizowanego w km 223+650 rzeki Wisły.

Zgodnie z treścią komunikatu nawigacyjnego nr 5/2022 w związku z prowadzonymi pracami remontowymi na **stopniu wodnym Kościuszko**, od dnia 09 maja 2022 r. do odwołania, w robocze dni tygodnia: od poniedziałku do czwartku w godzinach 7.00 do 18.00 oraz w piątek w godzinach 7.00 do 15.00 **wprowadza się następujące godziny śluzowań**: w górę rzeki : 8.00, 11.15, 14.00, 16.00, 18.00 w dół rzeki : 9.30, 13.00, 15.30, 17.30

Szlak żeglowny na odcinku **od km 0+600 do 92+600 Wisły odcinek otwarty dla żeglugi** przy ograniczeniu jego parametrów. **Od km 92+600 do km 175+400 - odcinek otwarty dla żeglugi**. Wymagana głębokość tranzytowa wynosząca 1,6 m lokalnie nie jest zachowana.

**W km 79+000 do km 80+900 Wisły** mogą wystąpić dodatkowe utrudnienia w żegludze w związku z realizacją prac pn. „Prace na linii kolejowej E30 na odcinku Kraków Główny Towarowy – Rudzice wraz z dobudową torów linii aglomeracyjnej”. Na czas prowadzenia prac szlak żeglowny oznakowany został dodatkowymi znakami żeglugowymi, a odcinek drogi wodnej od km 79+100 do km 80+900 (Stopień Wodny Dąbie) zostanie wyłączony z uprawiania żeglugi nocnej i oznakowany sygnalizacją świetlną.

Komunikaty nawigacyjne dostępne są pod adresem: <http://krakow.wody.gov.pl/komunikaty-nawigacyjne>

## RZGW w Lublinie

Oznakowanie szlaku żeglownego zostało wystawione na następującym odcinku drogi wodnej:

- rzeka Bug od km 42+200 do 224+200

W związku z powyższym wyżej wymieniony odcinek drogi wodnej jest od dnia 26 kwietnia otwarty. - Szczegółowe informacje zawarto w [Komunikacie Nawigacyjnym nr 1/2023 r.](#)

Komunikaty nawigacyjne dostępne są pod adresem: <http://lublin.wody.gov.pl/komunikaty-nawigacyjne>

## RZGW w Poznaniu

Na obszarze administrowanym przez RZGW w Poznaniu otwarta dla żeglugi jest cała droga wodna, tj. na Warcie w km 0+000 – 406+600 oraz na Kanale Ślesińskim w km 0+000 – 26+460 (Komunikaty nawigacyjne 3/2023, 4/2023, 5/2023) z wyjątkiem:

- odcinka Warty na wysokości poligonu w Biedrusku od km 209-500 do 216+000 w dniach 12- 16 i 19-23.06 we wskazanych godzinach (Komunikat nawigacyjny 14/2023),
- odcinka Warty od km 55+000 do 57+000 w dniu 17.06.2023 w godzinach 9:00 – 17:00 (Komunikat nawigacyjny 15/2023).

Komunikaty nawigacyjne dostępne są pod adresem: <http://poznan.wody.gov.pl/komunikaty-nawigacyjne>

## RZGW w Szczecinie

W związku z występującymi bardzo niskimi stanami wody od dnia 10.06.2023 r. do odwołania zaprzestaje się wykonywania sondowań i kontroli na III odcinku eksploatacyjnym rzeki Odry tj. od km 617,6 (ujście rzeki Warty) do km 667,2 (m. Hohensaaten). Szczegóły w komunikacie nawigacyjnym nr [20/2023](#).

Od dnia 25.05.2023 r. dopuszczona jest żegluga całodobowa na drogach wodnych w administracji RZGW Szczecin, Szczegóły w komunikatach nawigacyjnych nr [14/2023](#), nr [15/2023](#), nr [16/2023](#) i nr [18/2023](#).

Informujemy o zmienionej organizacji ruchu pod mostem kolejowym w km 733,7 rzeki Regalicy. Ruch będzie się odbywał pomiędzy przęsłami mostu wskazanymi w komunikacie nawigacyjnym nr [10/2023](#). **Żegluga pod zwodzonym przęsłem mostu jest zabroniona**. Jednostki chcące przejść wskazanym rejonem proszone są o zgłaszanie tego zamiaru na kanale 10 VHF. Prosimy także o zapoznanie się z komunikatem nawigacyjnym nr [09/2022](#) informującym o utrudnieniach związanych z pracami budowlanymi **w terminie od 22.02.2022 r. do odwołania**.

W związku z pracami budowlanymi na zwodzonym moście kolejowym w **km 733,7 rzeki Regalicy** w terminie **od 22.02.2022 r. do odwołania** dochodzić będzie do utrudnień w ruchu żeglugowym. Szczegóły w [komunikacie nr 09/2022](#). Dodatkowo prosimy o zapoznanie się z [komunikatem nr 36/2021](#) informującym o obecnej organizacji ruchu. **Od dnia 03.06.2023 r.** w wyniku prowadzonych prac budowlanych związanych z nasuwaniem konstrukcji

stalowej mostu kolejowego w km 733,7 rzeki Regalicy nastąpi ograniczenie wysokości prześwitu nad zwierciadłem wody - 6,20 m do WWŻ. Szczegóły w [komunikacie nawigacyjnym nr 19/2023](#)

**Od dnia 13.02.2023 r.** obsługą zwodzonego przęsła mostu kolejowego w **km 733,7 rz. Regalicy** zajmować się będzie wykonawca rozbiórki i budowy nowego obiektu, codziennie w następujących godzinach: 09:00-10:00; 13:00-15:00; 17:00-18:00. Szczegóły w komunikacie nawigacyjnym nr [05/2023](#).

W związku z usuwaniem materiałów niebezpiecznych na **skońnicy Schwedt** na odcinku w **km 0,5 – 3,4** w terminie **od 20.10.2022 r. do 31.12.2026 r.** dochodzić będzie do utrudnień w ruchu żeglugowym. Na czas prowadzenia prac zabezpieczona jest możliwość przejazdu przez skońnicę Schwedt. Prosimy zwracać szczególną uwagę na wystawione oznakowanie nawigacyjne.

Od dnia 10.01.2023 r. od godziny 07:00 otwiera się żeglugę w porze dziennej **na I odcinku eksploatacyjnym rzeki Odry od km 542,4 (ujście rz. Nysy Łużyckiej) do km 586,0 (m. Słubice)**. Szczegóły w komunikacie nawigacyjnym nr [02/2023](#).

W km **615,11 rzeki Odry** w terminie **od 09.11.2022 r. do odwołania** odbywać się będą prace nurkowe. Możliwe utrudnienia w ruchu żeglugowym. Szlak zostanie oznakowany zgodnie z obowiązującymi przepisami żeglugowymi. Prosimy o zachowanie szczególnej ostrożności przechodząc wskazanym rejonem.

Z powodu prac przy filarze mostu kolejowego w Kostrzynie nad Odrą **km 615,10 rzeki Odry** w terminie **w terminie od 07.02.2023 r. do 30.09.2023 r.** dochodzić będzie do utrudnień w ruchu żeglugowym. Szlak zostanie oznakowany zgodnie z obowiązującymi przepisami żeglugowymi. Prosimy o zachowanie szczególnej ostrożności przechodząc wskazanym rejonem.

W związku z rozpoczęciem prac modernizacyjnych zabudowy hydrotechnicznej (ostrogi) na rzece Odrze w **km 581,0 – 585,7, 604,0 – 605,0, 612,7 – 614,8, 645,5 – 663,0** do odwołania zostanie wystawione tymczasowe oznakowanie nawigacyjne. Przechodząc wskazanym rejonem prosimy o zachowanie szczególnej ostrożności. [Szczegóły w komunikatach 07/2022, 08/2022.](#)

Od dnia **06.04.2021 r. na moście w Siekierkach km 653,9 rzeki Odry** będą prowadzone prace remontowe z częściowym zamknięciem przęsła żeglownego. Szczegóły w [komunikacie 16/2021](#). Proszę zachować szczególną ostrożność przechodząc wskazanym rejonem.

W dniach **01.08.2022 - 30.09.2024** z powodu prac budowlanych związanych z przeciwpowodziową ścianką mobilną **we Frankfurcie nad Odrą w km 582,7 – 585,9** dochodzić będzie do utrudnień w ruchu żeglugowym.

Komunikaty nawigacyjne dostępne są pod adresem: <https://szczecin.wody.gov.pl/komunikaty-nawigacyjne>

## **RZGW w Warszawie**

W dniu 17 czerwca 2023 r., w godzinach 9.00 – 16.00, na odcinku Wisły od Mostu Siekierkowskiego do rejonu Mostu Łazienkowskiego w Warszawie odbywać się będzie VI edycja międzynarodowych regat ósemek wioślarskich „Warsaw Head”. W związku z powyższym **w dniu 17 czerwca 2023 r. w godzinach 9.00 – 16.00 droga wodna Wisły w km 507+000 – 511+000 będzie zamknięta podczas odbywania się regat**. Informujemy dodatkowo, że istnieje możliwość przepłynięcia przez rejon prowadzenia zawodów, w uzgodnieniu z Organizatorem, podczas przerw między poszczególnymi rundami zawodów. Osoby korzystające z drogi wodnej Wisły w rejonie regat prosimy o zachowanie szczególnej ostrożności i stosowanie się do poleceń Organizatora i służb zabezpieczających imprezę. Szczegółowe informacje można uzyskać od Organizatora mailowo pod adresem: [warsawregatta@gmail.com](mailto:warsawregatta@gmail.com) oraz pod numerem telefonu: 795 695 046. Informujemy dodatkowo, że niniejszym traci ważności poprzedni Komunikat Nawigacyjny w sprawie omawianych regat, czyli Komunikat Nawigacyjny nr 22/2023. Szczegóły dostępne są pod adresem: [Komunikat Nawigacyjny 25 2023](#)

W dniu 17 czerwca 2023 r. w godzinach 10.00 – 15.00 w km 1 - 2 drogi wodnej Kanału Żerańskiego, to znaczy na odcinku około jednego kilometra poniżej mostu w ciągu ul. Modlińskiej w Warszawie odbywać się będą regaty pod nazwą Mistrzostwa Warszawy Juniorów, Juniorów Młodszych, Młodzików i Dzieci. W związku z powyższym w dniu 17 czerwca 2023 r. w godzinach 10.00 – 15.00 droga wodna Kanału Żerańskiego w km 1 – 2 będzie zamknięta podczas odbywania się regat. Informujemy dodatkowo, że istnieje możliwość przepłynięcia przez rejon prowadzenia zawodów, w uzgodnieniu z Organizatorem, podczas przerw między poszczególnymi rundami zawodów. Osoby korzystające z drogi wodnej Kanału Żerańskiego w rejonie regat prosimy o zachowanie szczególnej



ostrożności i stosowanie się do poleceń Organizatora i służb zabezpieczających imprezę. Szczegółowe informacje można uzyskać od Organizatora pod numerem telefonu: 792 613 628. Szczegóły dostępne są pod adresem: [Komunikat Nawigacyjny 21 2023](#)

Oznakowanie nawigacyjne zostało wystawione na drodze wodnej Narwi w km 42+000 – 83+500, to znaczy od rejonu mostu w ciągu drogi krajowej nr 62 w m. Wierzbica do ujścia Orzyca. W związku z powyższym droga wodna Narwi w km 42+000 – 83+500 jest od dnia 31 maja 2023 r. otwarta. Głębokość tranzytowa na omawianym odcinku jest w dniu 31 maja 2023 r. równa 0,7 m przy stanie wody 174 cm na wodowskaziu Zambski Kościelne.

Szczegóły dostępne są pod adresem:

[Komunikat Nawigacyjny 19 2023](#)

Droga wodna **Kanału Żerańskiego w km 000+000 – 017+200**, to znaczy na całej długości od Wisły do Jeziora Zegrzyńskiego, **jest otwarta od dnia 17 maja 2023 r.** Głębokość tranzytowa na omawianym odcinku jest w dniu 17 maja 2023 r. równa 80 cm. W celu uzyskania dodatkowych informacji o warunkach żeglugowych na Kanale Żerańskim należy kontaktować się w dni robocze w godz. 8.00-15.00 z Zespołem Wsparcia Technicznego Zarządu Zlewni w Warszawie (tel. 22 58 70 473) – dla odcinka od **km 0+000 do km 9+200**, lub z Obiektem Hydrotechnicznym Dębe (tel. 22 782 30 00) dla odcinka od km 9+200 do 17+200, ewentualnie zapoznać się z wiadomościami publikowanymi na stronie internetowej: <https://warszawa.wody.gov.pl/> w zakładce „Komunikaty Nawigacyjne / Navigation Updates”. Szczegóły dostępne są pod adresem: [Komunikacie Nawigacyjnym 15/2023.](#)

Oznakowanie nawigacyjne zostało wystawione na **drodze wodnej Wisły w km 551– 632**, to znaczy od ujścia Narwi do rejonu Płocka. W związku z powyższym droga wodna Wisły od ujścia Narwi do rejonu Płocka jest otwarta od dnia 11 maja 2023 r. Głębokość tranzytowa na omawianym odcinku jest w dniu 11 maja 2023 r. równa 40 cm – przy stanie wody na wodowskaziu Wyszogród równym 370 cm. Aktualne stany wody dostępne są pod adresem: <https://hydro.imgw.pl/>. Szczegóły dostępne są pod adresem:

[https://warszawa.wody.gov.pl/images/Komunikaty\\_Nawigacyjne/2023\\_rok/Komunikat\\_Nawigacyjny\\_14\\_2023.pdf](https://warszawa.wody.gov.pl/images/Komunikaty_Nawigacyjne/2023_rok/Komunikat_Nawigacyjny_14_2023.pdf)

Oznakowanie nawigacyjne zostało wystawione na **drodze wodnej Wisły w km 520+300 – 551+000**, to znaczy wejścia do Kanału Żerańskiego w Warszawie do ujścia Narwi. W związku z powyższym droga wodna Wisły od wejścia do Kanału Żerańskiego w Warszawie do ujścia Narwi jest otwarta od dnia 11 maja 2023 r. Głębokość tranzytowa na omawianym odcinku jest w dniu 11 maja 2023 r. równa 130 cm – przy stanie wody na wodowskaziu Warszawa-Bulwary równym 143 cm. Aktualne stany wody dostępne są pod adresem: <https://hydro.imgw.pl/>. Szczegóły dostępne są pod adresem:

[https://warszawa.wody.gov.pl/images/Komunikaty\\_Nawigacyjne/2023\\_rok/Komunikat\\_Nawigacyjny\\_13\\_2023.pdf](https://warszawa.wody.gov.pl/images/Komunikaty_Nawigacyjne/2023_rok/Komunikat_Nawigacyjny_13_2023.pdf)

Oznakowanie nawigacyjne zostało wystawione na drodze wodnej Wisły w km 456+700 – 494+100 to znaczy od ujścia Pilicy do ujścia Jeziorki. W związku z powyższym **droga wodna Wisły od ujścia Pilicy do ujścia Jeziorki jest otwarta od dnia 9 maja 2023 r.** Głębokość tranzytowa na omawianym odcinku jest w dniu 9 maja 2023 r. równa 130 cm – przy stanie wody na wodowskaziu Gusin równym 101 cm. Aktualne stany wody dostępne są pod adresem: <https://hydro.imgw.pl/>. Szczegóły dostępne są pod adresem: [Komunikat Nawigacyjny 12/2023](#)

Oznakowanie nawigacyjne zostało wystawione na drodze wodnej **Wisły w km 295+200 – 456+700**, to znaczy od ujścia Sanny do ujścia Pilicy. W związku z powyższym **droga wodna Wisły od ujścia Sanny do ujścia Pilicy jest otwarta od dnia 28 kwietnia 2023 r.** Głębokość tranzytowa na całym omawianym odcinku, tj. w **km 295+200–456+700 drogi wodnej Wisły**, jest w dniu 28 kwietnia 2023 r. równa 70 cm – przy stanie wody na wodowskaziu Puławy-Azoty równym 246 cm.

Głębokości szlaku żeglownego na poszczególnych odcinkach opublikowane są w Informacji Żeglugowej na stronie: <https://warszawa.wody.gov.pl/komunikaty-nawigacyjne>.

Aktualne stany wody dostępne są pod adresem: <https://hydro.imgw.pl/>.

Szczegóły dostępne są pod adresem:

[https://warszawa.wody.gov.pl/images/Komunikaty\\_Nawigacyjne/2023\\_rok/Komunikat\\_Nawigacyjny\\_10\\_2023.pdf](https://warszawa.wody.gov.pl/images/Komunikaty_Nawigacyjne/2023_rok/Komunikat_Nawigacyjny_10_2023.pdf).

Pływające oznakowanie nawigacyjne zostało wystawione na drodze wodnej **Bugu w km 0+000 – 42+200** to znaczy od ujścia Bugu do Narwi do ujścia Liwca.

W związku z powyższym droga wodna Bugu od ujścia do Narwi do ujścia Liwca jest **otwarta od dnia 27 kwietnia 2023 r.** Głębokość tranzytowa na omawianym odcinku jest w dniu 27 kwietnia 2023 r. równa 100 cm – przy stanie wody na wodowskazię Wyszaków równym 353 cm.

Szczegóły dostępne są pod adresem:

[https://warszawa.wody.gov.pl/images/Komunikaty\\_Nawigacyjne/2023\\_rok/Komunikat\\_Nawigacyjny\\_09\\_2023.pdf](https://warszawa.wody.gov.pl/images/Komunikaty_Nawigacyjne/2023_rok/Komunikat_Nawigacyjny_09_2023.pdf).

Pływające oznakowanie nawigacyjne zostało wystawione na drodze wodnej **Narwi w km 21+600 – 42+000** to znaczy od Stopnia Wodnego Dębe do mostu drogowego w Wierzbicy.

W związku z powyższym droga wodna Narwi na odcinku od Stopnia Wodnego Dębe do mostu drogowego w Wierzbicy jest **otwarta od dnia 27 kwietnia 2023 r.** Głębokość tranzytowa na omawianym odcinku jest w dniu 27 kwietnia 2023 r. równa 200 cm – przy rzędnej wody górnej na Stopniu Wodnym Dębe równej 79,02 m n.p.m.

Szczegóły dostępne są pod adresem:

[https://warszawa.wody.gov.pl/images/Komunikaty\\_Nawigacyjne/2023\\_rok/Komunikat\\_Nawigacyjny\\_08\\_2023.pdf](https://warszawa.wody.gov.pl/images/Komunikaty_Nawigacyjne/2023_rok/Komunikat_Nawigacyjny_08_2023.pdf)

Pływające oznakowanie nawigacyjne zostało wystawione na drodze wodnej **Wisły w km 494+100 – 500+000** to znaczy od ujścia Jeziorki do mostu Południowego w Warszawie.

W związku z powyższym droga wodna Wisły w Warszawie na odcinku od ujścia Jeziorki do mostu Południowego w Warszawie jest otwarta **od dnia 24 kwietnia 2023 r.**

Głębokość tranzytowa na omawianym odcinku jest w dniu 24 kwietnia 2023 r. równa 130 cm – przy stanie wody 277 cm na wodowskazię Warszawa-Nadwilanówka.

Szczegóły dostępne są pod adresem:

[https://warszawa.wody.gov.pl/images/Komunikaty\\_Nawigacyjne/2023\\_rok/Komunikat\\_Nawigacyjny\\_07\\_2023.pdf](https://warszawa.wody.gov.pl/images/Komunikaty_Nawigacyjne/2023_rok/Komunikat_Nawigacyjny_07_2023.pdf)

Pływające oznakowanie nawigacyjne zostało wystawione na drodze wodnej **Wisły w km 515+600 – 520+300** to znaczy od mostu Gdańskiego do wejścia do Kanału Żerańskiego.

W związku z powyższym droga wodna Wisły w Warszawie na odcinku od mostu Gdańskiego do wejścia do Kanału Żerańskiego jest otwarta **od dnia 24 kwietnia 2023 r.** Głębokość tranzytowa na omawianym odcinku jest w dniu 24 kwietnia 2023 r. równa 210 cm – przy stanie wody 188 cm na wodowskazię Warszawa-Bulwary.

Szczegóły dostępne są pod adresem:

[https://warszawa.wody.gov.pl/images/Komunikaty\\_Nawigacyjne/2023\\_rok/Komunikat\\_Nawigacyjny\\_06\\_2023.pdf](https://warszawa.wody.gov.pl/images/Komunikaty_Nawigacyjne/2023_rok/Komunikat_Nawigacyjny_06_2023.pdf)

W **km 500+000 drogi wodnej Wisły**, to znaczy w rejonie mostu im. Anny Jagiellonki w Warszawie (mostu Południowego) trwają roboty budowlane.

W związku z powyższym, ze względu na ruch jednostek pływających Wykonawcy oraz trwające prace budowlane, osoby korzystające z drogi wodnej Wisły w omawianym rejonie proszone są o zachowanie szczególnej ostrożności.

Użytkownicy drogi wodnej Wisły zamierzający przepłynąć pod mostem proszeni są o wcześniejszy kontakt z Wykonawcą robót pod numerem telefonu: 726 999 012.

Informujemy ponadto, że niniejszym traci ważność Komunikat Nawigacyjny nr 3/2023 w sprawie zamknięcia drogi wodnej Wisły w rejonie mostu Południowego.

**Szczegóły dostępne są pod adresem:**

[https://warszawa.wody.gov.pl/images/Komunikaty\\_Nawigacyjne/2023\\_rok/Komunikat\\_Nawigacyjny\\_05\\_2023.pdf](https://warszawa.wody.gov.pl/images/Komunikaty_Nawigacyjne/2023_rok/Komunikat_Nawigacyjny_05_2023.pdf)

Pływające oznakowanie nawigacyjne zostało wystawione na drodze wodnej **Wisły w km 500+000 – 510+600** to znaczy od mostu Łazienkowskiego do mostu Południowego.

W związku z powyższym droga wodna Wisły w Warszawie na odcinku od mostu Łazienkowskiego do mostu Południowego jest otwarta **od dnia 19 kwietnia 2023 r.**

Głębokość tranzytowa na omawianym odcinku jest w dniu 19 kwietnia 2023 r. równa 190 cm – przy stanie wody 301 cm na wodowskazie Warszawa-Nadwilanówka. Szczegóły dostępne są pod adresem: [Komunikat Nawigacyjny 04 2023.pdf](#)

Oznakowanie nawigacyjne zostało wystawione na drodze wodnej **Wisły w km 632+000 – 680+000**. W związku z powyższym droga wodna na odcinku od rejonu Płocka do rejonu Włocławka jest **od dnia 10 stycznia 2023 r.** otwarta. Ze względu na trwający sezon zimowy oznakowanie zostało wystawione w formie ograniczonej do niezbędnej liczby, w związku z czym żeglugę na omawianym odcinku Wisły dopuszcza się wyłącznie pod warunkiem znajomości lokalnych warunków nawigacyjnych i z zachowaniem szczególnej ostrożności. Szczegóły w [komunikacie nawigacyjnym nr 02/2023](#).

Pływające oznakowanie nawigacyjne zostało wystawione na drodze wodnej **Wisły w km 510+600 – 515+600**, to znaczy od mostu Łazienkowskiego do mostu Gdańskiego w Warszawie. W związku z powyższym droga wodna Wisły w Warszawie na odcinku od mostu Łazienkowskiego do Gdańskiego jest **od dnia 2 stycznia 2023 r.** otwarta. Szczegóły w [komunikacie nawigacyjnym nr 01/2023](#)

W związku z zakończeniem demontażu oznakowania pływającego na sezon zimowy, **od dnia 9 grudnia 2022 r.** zamknięte są poniżej wymienione odcinki administrowanych dróg wodnych:

- rzeka Wisła (wraz ze Zbiornikiem Włocławskim) km 295+200 – 510+600 oraz 515+600 – 680+000
- Kanał Żerański km 0 – 17+200,
- rzeka Narew (wraz z Jeziorem Zegrzyńskim) km 21+600 – 83+500,
- rzeka Bug km 0 – 42+200.

Wymienione odcinki dróg wodnych zostaną ponownie otwarte po ustąpieniu spodziewanych zjawisk lodowych, co zostanie ogłoszone stosownym Komunikatem Nawigacyjnym.

Uwaga: omawiane zamknięcie nie dotyczy odcinka drogi wodnej Wisły w rejonie Warszawy w km 510+600 – 515+600, to znaczy od mostu Łazienkowskiego do Gdańskiego w Warszawie.

W przypadku konieczności demontażu lub redukcji oznakowania na tym odcinku ze względu na zjawiska lodowe, stosowna informacja zostanie ogłoszona oddzielnym Komunikatem Nawigacyjnym. Szczegóły w [komunikacie nawigacyjnym nr 47/2022](#).

W rejonie km 513+500 drogi wodnej Wisły, tj. między Mostem Świętokrzyskim, a Śląsko-Dąbrowskim w Warszawie trwają roboty związane z budową mostu pieszo-rowerowego przez Wisłę. W związku z powyższym, ze względu na ruch jednostek pływających Wykonawcy oraz trwające prace budowlane osoby korzystające z drogi wodnej Wisły w omawianym rejonie proszone są o zachowanie szczególnej ostrożności. Szczegóły w [komunikacie nawigacyjnym nr 8/2022](#).

W związku z wybudowaniem tymczasowego progu podpiętrzającego wodę dla Elektrowni Kozienice, szlak żeglowny w km 425+950 rzeki Wisły w okolicy miejscowości Świerże Górne pozostaje zamknięty. Informacje na temat możliwości pokonania progu przez jednostki pływające dostępne są na stronie internetowej Enea S.A. Szczegóły w [komunikacie nawigacyjnym nr 4/2022](#).

Komunikaty nawigacyjne dostępne są pod adresem: <http://warszawa.wody.gov.pl/komunikaty-nawigacyjne>

## **RZGW we Wrocławiu**

Odrzańska Droga Wodna jest otwarta dla żeglugi, z wyjątkiem odcinków we Wrocławiu: Kanału Miejskiego na Bocznym Szlaku Żeglownym oraz śluzy Mieszcząńskiej na Śródmiejskim Węźle Wodnym. W związku planowanymi



ćwiczeniami wojskowymi w dniu 17.06.2023 r. w godzinach 10:00-17:00 zostanie zamknięty odcinek ODW w km 241-242 (komunikat 22/2023).

Komunikaty nawigacyjne dostępne są pod adresem: <https://wroclaw.wody.gov.pl/komunikaty-nawigacyjne> i <https://wroclaw.wody.gov.pl/sytuacja-hydrologiczno-nawigacyjna>.

## 11. Inne informacje.

1. W związku ze spadkową tendencją przepływów w zlewni Nysy Kłodzkiej powyżej kaskady zbiorników oraz mając na uwadze wniosek przedsiębiorstwa prowadzącego prace na hydrowęźle w Brzegu, Centrum Operacyjne Ochrony Przeciwpowodziowej RZGW we Wrocławiu ustala korektę odpływu dla zbiornika Otmuchów:
  - ZBIORNIK OTMUCHÓW: Dnia 16.05.2023 r. od godz. 09:00 zmniejszyć odpływ z 20,0 m<sup>3</sup>/s do 15,0 m<sup>3</sup>/s, do odwołania;
  - ZBIORNIK NYSA: Dnia 16.05.2023 r. od godz. 09:00 zmniejszyć odpływ z 30,0 m<sup>3</sup>/s do 25,0 m<sup>3</sup>/s, do odwołania.

W przypadku wystąpienia niekorzystnych warunków hydrologiczno-meteorologicznych istnieje możliwość zmiany zadysponowanego odpływu ze zbiorników.
2. W związku z utrzymującą się tendencją spadkową dopływu do zbiornika Mietków, Centrum Operacyjne Ochrony Przeciwpowodziowej RZGW we Wrocławiu ustala następujący odpływ ze zbiornika: dnia 30.05.2023 r. od godz. 14:00 zmniejszyć odpływ z 3,0 m<sup>3</sup>/s do 2,0 m<sup>3</sup>/s, do odwołania.

*Komunikat o sytuacji hydrologicznej został opracowany na podstawie danych z regionalnych zarządów gospodarki wodnej (RZGW) oraz z państwowej służby hydrologiczno-meteorologicznej IMGW-PIB przez:*

*Centrum Operacyjne Ochrony Przeciwpowodziowej  
Krajowy Zarząd Gospodarki Wodnej  
Państwowe Gospodarstwo Wodne Wody Polskie*