

INFORMACJA O SYTUACJI HYDROLOGICZNO–METEOROLOGICZNEJ W POLSCE

z dnia 10 marca 2023 r.

1. Ostrzeżenia hydrologiczne

W dniu 10 marca 2023 r. (na godz. 11:00) **obowiązują ostrzeżenia hydrologiczne¹ 2 stopnia** dotyczące wezbrania z przekroczeniem stanów ostrzegawczych:

– **Budkowiczanka** – od godz. 12:30 dnia 09.03.2023 r. do godz. 11:00 dnia 11.03.2023 r.;

Na Budkowiczance w zlewni Stobrawy utrzymuje się trend wzrostu stanu wody powyżej stanu ostrzegawczego.

– **Kaczawa górna do Dunina** – od godz. 15:00 dnia 09.03.2023 r. do godz. 11:00 dnia 11.03.2023 r.;

W związku opadami i topnieniem pokrywy śniegu możliwe są wzrosty stanu wody na górnej Kaczawie do strefy stanu ostrzegawczego.

– **Nysa Kłodzka do Zb. Nysa, Nysa Kłodzka ze Ścinawką, Orlica** – od godz. 14:59 dnia 09.03.2023 r. do godz. 11:00 dnia 11.03.2023 r.;

Spływ wód opadowych prowadzi do wzrostów stanu wody w zlewni Nysy Kłodzkiej i Orlicy. W okresie obowiązywania ostrzeżenia hydrologicznego przewiduje się wahania stanu wody z lokalnym przekraczaniem stanów ostrzegawczych, a w Szalejowie Dolnym na Bystrzycy Dusznickiej z możliwością osiągnięcia stanu alarmowego.

– **Zdoniowski Potok, Bóbr do Zb. Pilchowice, Kwisa górna do Zb. Leśna, Ostrożnica, Izera** – od godz. 19:49 dnia 09.03.2023 r. do godz. 11:00 dnia 11.03.2023 r.;

Opady deszczu w warunkach utrzymującej się lokalnie pokrywy śnieżnej powodują wzrosty stanów wody. W czasie obowiązywania ostrzeżenia hydrologicznego przewiduje się wahania stanów wody w strefie wody wysokiej, lokalnie z okresowym przekraczaniem stanów ostrzegawczych.

– **Barycz od Polskiej Wody do ujścia do Odry, Barycz bez Orli i Polskiego Rowu, Orla** – od godz. 07:49 dnia 10.03.2023 r. do godz. 14:00 dnia 12.03.2023 r.;

W wyniku spływu wód opadowo-roztopowych w zlewni Baryczy prognozowane są wzrosty stanów wody w strefie wody wysokiej, lokalnie powyżej stanów ostrzegawczych. Niewykluczone punktowe osiągnięcia lub niewielkie przekroczenia stanów alarmowych.

– **Widawa od Namysłowa do ujścia do Odry** – od godz. 07:49 dnia 10.03.2023 r. do godz. 14:00 dnia 11.03.2023 r.;

W wyniku spływu wód opadowych na Widawie poniżej Namysłowa prognozowane są nieznaczne wzrosty stanów wody w strefie powyżej stanów ostrzegawczych. Przebieg stanów wody uzależniony będzie od gospodarki wodnej prowadzonej powyżej Zbytowej.

W dniu 10 marca 2023 r. (na godz. 11:00) **obowiązują ostrzeżenia hydrologiczne¹ 1 stopnia** dotyczące wezbrania z przekroczeniem stanów ostrzegawczych:

– **Widawa od Namysłowa do ujścia do Odry** – od godz. 23:56 dnia 09.03.2023 r. do godz. 12:00 dnia 10.03.2023 r.;

W związku ze spływem wód opadowych w zlewni Czarnej (Łagowica) oraz Czarnej Nidy spodziewane są dalsze wzrosty poziomu wody w strefie stanów wysokich, punktowo z możliwością przekroczenia stanów ostrzegawczych.

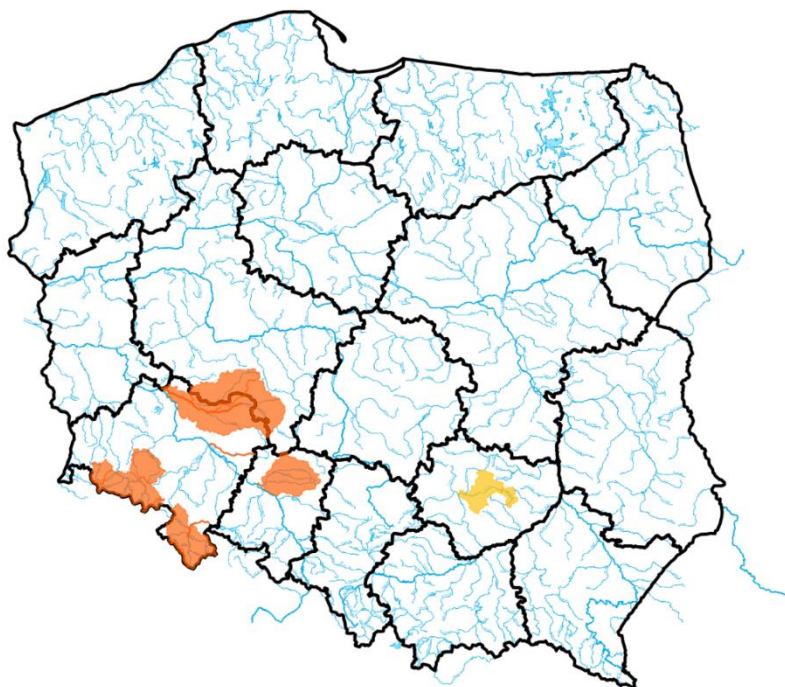

Źródło: IMGW-PIB

2. Ostrzeżenia meteorologiczne

W dniu 10 marca 2023 r. (na godz. 11:00) (na godz. 11:00) **obowiązują ostrzeżenia meteorologiczne¹ 1 stopnia** dotyczące **opadów marznięcych**:

– **województwo mazowieckie** (pow. ostrołęcki, przasnyski, Ostrołęka), **województwo podlaskie** (pow. augustowski, białostocki, bielski, grajewski, hajnowski, kolneński, łomżyński, moniecki, sokólski, wysokomazowiecki, zambrowski, Białystok, Łomża), **województwo warmińsko-mazurskie** (pow. działdowski, etcki, nidzicki, piski, szczycieński) – od godz. 08:00 dnia 10.03.2023 r. do godz. 15:00 dnia 10.03.2023 r.;

Prognozowane są słabe opady marznącego deszczu oraz mżawki powodujące gołoledź



Źródło: IMGW-PIB

¹ Źródłem prezentowanych danych są informacje zbierane i przetwarzane przez państwową służbę hydrologiczno-meteorologiczną, którymi rozporządza „IMGW-PIB”.

3. Przekroczenia stanów alarmowych i ostrzegawczych

W dniu 10 marca 2023 r. (na godz. 11:00) zanotowano przekroczenie stanu ostrzegawczego:

- na 7 stacjach wodowskazowych w dorzeczu Wisły,
- na 9 stacjach wodowskazowych w dorzeczu Odry.

Nazwa stacji	Rzeka	Województwo	Stan wody [cm]	Zmiana w ciągu doby (od 06 do 06 UTC)	Stan ostrzegawczy [cm]	Stan alarmowy [cm]
SŁOWIK	Bobrza	świętokrzyskie	273	-8	260	300
BRYNICA	Brynica	śląskie	181	19	180	200
KRZYWA GÓRA	Budkowiczanka	opolskie	180	9	170	240
DOROHUSK	Bug	lubelskie	324	1	290	430
JANUSZEWICE	Czarna	świętokrzyskie	359	14	320	400
ŚWIERZAWA	Kaczawa	dolnośląskie	150	8	150	220
BARCINEK	Kamienica	dolnośląskie	80	10	80	110
MALOWA GÓRA	Krzna	lubelskie	-	-2	310	350
ODOLANÓW	Kuroch	wielkopolskie	169	19	160	190
RAJGRÓD	Lega	podlaskie	147	-3	140	160
PLOSKI	Narew	podlaskie	349	-2	330	370
KORZEŃSKO	Orla	dolnośląskie	228	12	220	260
BOGDAJ	Polska Woda	wielkopolskie	257	17	250	300
DĘBE	Swędrnia	wielkopolskie	229	4	220	250
KRZYŻANOWICE	Widawa	dolnośląskie	167	1	150	200
ZBYTOWA	Widawa	dolnośląskie	321	-2	310	350

Zanotowano opady o dużej wydajności:

OPADY O DUŻEJ WYDAJNOŚCI NA STACJACH METEOROLOGICZNYCH IMGW-PIB						
Województwo	Wartość maksymalnej sumy dobowej opadu*	Stacja, na której wystąpiła maksymalna suma dobowa opadu*	Liczba stacji z sumą opadu powyżej 20 mm	Liczba wszystkich stacji, na których wystąpił opad	Udział procentowy stacji z sumą opadu powyżej 20 mm	Udział procentowy stacji, na których wystąpił opad
	[mm]	-	-	-	[%]	[%]
dolnośląskie	24	ZIELENIEC	1	83	1	96
kujawsko-pomorskie	-	-	0	9	0	90
lubelskie	-	-	0	19	0	100
lubuskie	-	-	0	11	0	100
łódzkie	-	-	0	21	0	91
małopolskie	-	-	0	92	0	89
mazowieckie	-	-	0	17	0	100
opolskie	-	-	0	18	0	81
podkarpackie	-	-	0	54	0	84
podlaskie	-	-	0	26	0	78
pomorskie	-	-	0	19	0	73
śląskie	-	-	0	64	0	95
świętokrzyskie	-	-	0	25	0	96

warmińsko-mazurskie	-	-	0	17	0	68
wielkopolskie	-	-	0	27	0	90
zachodniopomorskie	-	-	0	19	0	79

* Podawany jest w przypadku wystąpienia dobowej sumy opadu większej bądź równej 20 mm.

4. Pogotowia i alarmy przeciwpowodziowe.

Pogotowia przeciwpowodziowe obowiązują na obszarze administrowanym przez RZGW w Warszawie i RZGW w Lublinie.

Nazwa organu ogłaszającego i odwołującego	Obszar obowiązywania	Pogotowie/alarm przeciwpowodziowy	Data i godzina wprowadzenia	Data i godzina odwołania
Wójt Gminy Mokobody	Gmina Mokobody	POGOTOWIE	21.01.2023 r. od godz. 10.00	
Wójt Gminy Zabrodzie	sołectwa: Młynarze i Słopsk	POGOTOWIE	24.01.2023 godz. 10.00	
Starosta Puławski	Miasto Puławy oraz Gmina Kazimierz Dolny	POGOTOWIE	22.02.2023 godz. 11:10	

5. Informacja o zagrożeniach.

W związku z prognozowanymi opadami deszczu i śniegu, topieniem pokrywy śnieżnej i trwającym spływem wód opadowo-roztopowych na rzekach możliwe są wzrosty stanów wody, miejscami powyżej stanów ostrzegawczych i alarmowych.

6. Wskazanie działań niezbędnych do podjęcia w ciągu najbliższej doby.

Monitorowanie sytuacji hydrologiczno-meteorologicznej oraz pracy urządzeń hydrotechnicznych.

7. Aktualna sytuacja hydrologiczna

Dorzecze Wisły

Stany wody w dorzeczu Wisły układają się w strefie wody średniej, lokalnie wysokiej i niskiej. Stan wysoki obserwowano na Brynicy, Nidzie, Wieprzu, Bystrzycy, Narwi, Biebrzy, Bugu, Krznie i Drwęcy oraz lokalnie na Wiśle, Przemszy, Sole, Sanie, Kamiennej, Pilicy i Bzurze. Stan niski zanotowano na Pisie oraz lokalnie na Skawie.

Dorzecze Odry

Stany wody w dorzeczu Odry układają się w strefie wody średniej, lokalnie wysokiej i niskiej. Stan wysoki obserwowano na Kaczawie lokalnie na Odrze, Małej Panwi, Nysie Kłodzkiej, Widawie, Baryczy, Bobrze, Kwisie, Nysie Łużyckiej i Prośnie. Stan niski obserwowano na Drawie oraz lokalnie na Małej Panwi, Warcie i Noteci.

Dorzecza rzek Przymorza, Pregoty i Niemna

Stany wody w dorzeczach Przymorza, Pregoty i Niemna układają się głównie w strefie wody średniej. Stan wysoki wystąpił na Nogacie. Stan niski zanotowano na górnej Łynie.

Morze Bałtyckie, Zalew Szczeciński i Zalew Wiślany

Poziom wody na stacjach morskich układa się w strefie wody średniej.

Obszar administrowany przez RZGW w Białymstoku

W ciągu ostatniej doby na obszarze administrowanym przez RZGW w Białymstoku odnotowano opady atmosferyczne do poziomu 2 mm.

W zlewni **Narwi i Biebrzy** obserwowano stabilizację i lokalne nieznaczne spadki oraz wahania związane z pracą urządzeń hydrotechnicznych. Stany wód utrzymują się w strefie wody wysokiej i średniej, punktowo niskiej. Przekroczenia stanów ostrzegawczych występują na 2 stacjach wodowskazowych : rzece Narew wodowskaz Ploski i rzece Lega wodowskaz Rajgród.

W zlewni **Łyny i Węgorapy** obserwowano miejscami stabilizację i spadki oraz wahania związane z pracą urządzeń hydrotechnicznych. Stany wód utrzymują się w strefie wysokiej, lokalnie średniej i niskiej.

Na **Wielkich Jeziorach Mazurskich** stany wód utrzymują się w strefie wody średniej i niskiej.

W zlewni **Narwi i Biebrzy** przewiduje się miejscami stabilizację oraz nieznaczne spadki oraz wahania związane z pracą urządzeń hydrotechnicznych. Stany wód utrzymają się w strefie wody wysokiej i średniej, lokalnie niskiej. Przekroczenie stanu ostrzegawczych na SW Ploski rz. Narew i Rajgród rzeka Lega będą się utrzymywały.

W ciągu okresu prognostycznego w zlewni **Łyny i Węgorapy** przewiduje się stabilizację oraz nieznaczne wahania związane z pracą urządzeń hydrotechnicznych. Stany wód utrzymają się w strefie wody wysokiej, lokalnie średniej i niskiej.

Na najbliższą dobę IMGW-PIB prognozuje w dzień zachmurzenie duże. Opady śniegu, przechodzące w deszcz ze śniegiem i deszcz, które zwłaszcza do godzin okołopołudniowych mogą marznąć powodując gołoledź. Prognozowany przyrost pokrywy śnieżnej na północy o około 8 cm. Temperatura maksymalna od -1°C na północy do 5°C na południu regionu. Wiatr początkowo miejscami słaby, później umiarkowany, okresami porywisty, południowo-wschodni i południowy, na północy okresami wschodni. W nocy zachmurzenie duże. Okresami na północy opady śniegu, w centrum i na południu głównie deszczu ze śniegiem oraz deszczu, które przejściowo mogą marznąć powodując gołoledź. Temperatura minimalna od -2°C na północy do 4°C na południu. Wiatr słaby, okresami umiarkowany, południowo-wschodni i południowy, początkowo na północy także wschodni.

Zjawiska lodowe:

Brak.

Obszar administrowany przez RZGW w Bydgoszczy

W ciągu minionej doby w Regionie Wodnym Noteci występowały opady poniżej 7 mm.

W zlewni rzeki Noteci stany wody układają się w strefie stanów niskich oraz średnich, lokalnie wysokich.

Na Kanale Bydgoskim odnotowano stabilizację oraz lokalny spadek do 4 cm na SW Osowa Góra.

Na rzece Dolnej Skanalizowanej Noteci od m. Nakło nad Notecią do m. Ujście zarejestrowano stabilizację oraz lokalny wzrost do 6 cm na SW Gromadno, strefa stanów niskich i średnich.

Poniżej m. Ujście, na pozostałym odcinku DSN wystąpiła stabilizacja, strefa stanów niskich.

Na rzece Noteci swobodnie płynącej odnotowano wzrosty do 4 cm, na wodowskazie Santok wahania sięgające 5 cm, strefa stanów niskich i średnich.

Na rzece Górnej Skanalizowanej Noteci zarejestrowano stabilizację, strefa stanów średnich i wysokich.

W ciągu minionej doby, **na dopływach**, stany rzek układały się w strefie stanów niskich oraz średnich.

W zlewni rzeki Łobżonka wystąpił okresowe wahania do 7 cm, strefa stanów niskich.

W zlewni rzeki Gwdy, na górnym odcinku odnotowano niewielki wzrost do 2 cm z wahaniami 9 cm, strefa stanów średnich. Na dolnym odcinku niewielki wahania do 3 cm, strefa stanów średnich.

W zlewni rzeki Drawy zarejestrowano stabilizację, strefa stanów niskich.

W ciągu najbliższej doby dla dolnego odcinka Noteci i jego dopływów prognozowana jest stabilizacja oraz lokalne spadki, a także wzrosty. Na górnym odcinku Noteci prognozowana jest stabilizacja, lokalne spadki. Stany wody będą układać się w strefie stanów niskich oraz średnich, lokalnie wysokich.

W ciągu najbliższej doby IMGW-PIB prognozuje zachmurzenie duże i całkowite, lokalnie większe przejaśnienia, opady deszczu ze śniegiem i deszczu, lokalnie powodujący gołoledź, miejscami możliwe słabe burze, temperatura w ciągu dnia wahać się będzie od 0°C na północy do 12°C na południu regionu, temperatura minimalna w nocy spadnie lokalnie do -1°C, wiatr słaby i umiarkowany, okresami porywisty, z kierunków południowych.

Zjawiska lodowe:

Kanał Górnonotecki:

- km 130+180 do km 130+790, pokrywa lodowa 100%, grubość do 1 cm.

Obszar administrowany przez RZGW w Gdańsku

Na wodowskazach zlewni „Ujście Wisły” pozostających pod wpływem morza obserwuje się stany średnie.

Na wodowskazach zlewni „Ujście Wisły” niepozostających pod wpływem morza: na Wiśle obserwuje się stany średnie i wysokie; na wodowskazach pozostałych rzek zlewni występują stany średnie i niskie, miejscami wysokie.

Na wodowskazach zlewni „Przymorze” pozostających pod wpływem morza obserwuje się stany średnie.

Na wodowskazach zlewni „Przymorze” niepozostających pod wpływem morza obserwuje się stany średnie i niskie.

Na wodowskazach zlewni „Zalew Wiślany” pozostających pod wpływem Zalewu obserwuje się stany średnie, miejscami wysokie.

Na wodowskazach zlewni „Zalew Wiślany” niepozostających pod wpływem Zalewu obserwuje się stany średnie, miejscami niskie.

Na wodowskazach zlewni „Wisła od Narwi do Drwęcy” w granicach Regionu Wodnego Dolnej Wisły obserwuje się stany wysokie i średnie, miejscami niskie.

W ciągu najbliższej doby IMGW-PIB prognozuje w dzień zachmurzenie duże i całkowite. Okresami opady śniegu, deszczu ze śniegiem lub deszczu, rano lokalnie marznącego i powodującego gołoledź. Temperatura maksymalna od 0°C do 2°C. Wiatr słaby i umiarkowany, początkowo porywisty, z kierunków wschodnich. W nocy zachmurzenie całkowite. Opady śniegu, na południu województwa do północy również deszczu, lokalnie marznącego i powodującego gołoledź. Opady śniegu miejscami o natężeniu umiarkowanym. Prognozowany przyrost pokrywy śnieżnej od 5 cm do 15 cm. Temperatura minimalna od -3°C do -1°C. Wiatr słaby i umiarkowany, rano w powiatach zachodnich umiarkowany i dość silny, i tam nad morzem w porywach do 60 km/h, z kierunków zmieniających się, początkowo z przewagą wschodniego.

Zjawiska lodowe:

Brak.

Zgodnie z instrukcją lodołamania, z dniem 1 grudnia 2022, RZGW Gdańsk rozpoczął zimową osłonę przeciwpowodziową na Dolnej Wiśle. Lodołamacze pozostające w dyspozycji RZGW Gdańsk: Puma, Narwał, Nerpa, Manat, Tygrys, Rekin, Orka, Foka i Żbik są sprawne technicznie i przygotowane do podjęcia działań związanych osłoną zimową w sezonie 2022/2023. W dniu 21.12.2022 r. 4 lodołamacze (Orka, Narwał, Nerpa, Manat) przestawiono na awanport górny śluzy Przegalina Południowa. Pozostałe jednostki pozostają przy linii cumowniczej awanport dolny Śluzy Północnej.

Obszar administrowany przez RZGW w Gliwicach

W ciągu ostatniej doby w zlewni Małej Wisły i w zlewni górnej Odry nie wystąpiły opady powyżej 20 mm.

Stany wody w **Regionie Wodnym Małej Wisły** kształtują się w strefie stanów niskich, średnich i lokalnie wysokich.

Stany wody w **Regionie Wodnym Górnej Odry** kształtują się w strefie stanów punktowo niskich, średnich i punktowo wysokich.

Na najbliższą dobę IMGW-PIB prognozuje w dzień zachmurzenie małe i umiarkowane. Rano lokalnie silne zamglenia i mgły ograniczające widzialność do 500 m. Po południu miejscami wzrost zachmurzenia do dużego ORAZ przelotne opady deszczu. Możliwe burze, zwłaszcza w południowej części województwa. Temperatura maksymalna od 12°C do 17°C, w rejonach podgórskich od 11°C do 14°C, wysoko w Beskidach od 5°C do 8°C. Wiatr umiarkowany, okresami dość silny, porywisty, południowo-zachodni. W rejonach podgórskich wiatr umiarkowany, początkowo w porywach do 65 km/h, potem porywisty, południowo-zachodni. Wysoko w górach wiatr umiarkowany i dość silny, w porywach do 75 km/h, południowo-zachodni. W nocy zachmurzenie duże z większymi przejaśnieniami, a miejscami również przejściowymi roz pogodzeniami. Przelotne opady deszczu, nad ranem również deszczu ze śniegiem. Suma opadów na południu województwa miejscami do 10 mm. W górach przelotne opady deszczu ze śniegiem i śniegu i tam przyrost pokrywy śnieżnej miejscami o około 5 cm. Temperatura minimalna od 3°C do 5°C, w rejonach podgórskich od 2°C do 4°C, wysoko w Beskidach od -2°C do 1°C. Wiatr słaby i umiarkowany, porywisty, w rejonach podgórskich w drugiej połowie nocy w porywach do 65 km/h, południowo-zachodni. Wysoko w górach wiatr dość silny i silny (od 30 km/h do 40 km/h), w porywach do 70 km/h, południowo-zachodni i zachodni, powodujący zawieje i zamiecie śnieżne.

Zjawiska lodowe:

Brak.

Obszar administrowany przez RZGW w Krakowie

W ciągu ubiegłej doby na obszarze Regionu Wodnego Górnej-Zachodniej wystąpiły opady atmosferyczne. Największa suma wystąpiła w zlewniach Soły (16,4 mm na stacji Lipowa i 11,6 mm na stacji Rycerka Górna), Dunajca (11,8 mm na stacji Polana Chochołowska) oraz Bystrej (11,7 mm na stacji Kamesznica).

Sytuacja hydrologiczna w regionie jest stabilna. Zwierciadła wód układają się głównie w strefie stanów średnich, lokalnie niskich i wysokich. Stan ostrzegawczy został przekroczony na Bobrzy (stacja Słowik). Stan wysoki obserwuje się w zlewniach Koprzywianki (Koprzywnica), Nidy (Pińczów, Mniszek), Wielkiego Rogoźnika (Ludźmierz), Łagowicy (Mocha), Czarnej Nidy (Daleszyce), Soły (Cięcina), Bystrej (Kamesznica) oraz Mierzawy (Michałów). Na Wiśle poziom wody układa się w strefie stanów średnich.

Minionej doby na administrowanym obszarze odnotowano przeważnie stabilizację stanów wód. Największy wzrost stanu wód wystąpił w zlewniach Soły (50 cm, na stacji Cięcina) oraz Łagowicy (44 cm na stacji Mocha). Natomiast największy spadek poziomu zwierciadła wody zaobserwowano w zlewniach Soły (43 cm na stacji Czaniec-Kobiernice oraz 41 cm na stacji Oświęcim – jest to związane z pracą urządzeń hydrotechnicznych) oraz Dunajca (12 cm na stacji Czków, 11 cm na stacji Zgłobice).

Na najbliższą dobę IMGW-PIB prognozuje po południu opady deszczu ze śniegiem, a w szczytowych partiach Tatr (powyżej 2000 m n.p.m.) opady deszczu ze śniegiem. Możliwe burze, zwłaszcza w południowej części województwa. W nocy przelotne opady deszczu, w rejonach podgórskich nad ranem również deszczu ze śniegiem. Suma opadów na południu województwa miejscami do 12 mm. W Tatrach początkowo powyżej 2000 m n.p.m., później powyżej 1500 m n.p.m. opady śniegu i tam przyrost pokrywy śnieżnej miejscami do 12 cm.

Zjawiska lodowe:

Brak.

Obszar administrowany przez RZGW w Lublinie

W ciągu minionej doby na obszarze administrowanym przez RZGW w Lublinie opad o sumie powyżej 20 mm nie został zaobserwowany.

W zlewni Bugu po profil Krzyczew obserwowano wahania poziomu wody w strefie stanów wysokich i średnich, przy przekroczonym stanie ostrzegawczym na Bugu w Dorohusku oraz na Krznie w Malowej Górze.

W zlewni Bugu poniżej profilu Krzyczew obserwowano stabilizację i opadanie stanu wody, miejscami wahania - w strefie wody wysokiej i średniej.

W zlewni Bugu po profil Krzyczew prognozowane są wahania poziomu wody – w strefie stanów wysokich i średnich, przy przekroczonych stanach ostrzegawczych na Bugu w Dorohusku oraz na Krznie w Malowej Górze.

W zlewni Bugu poniżej profilu Krzyczew prognozuje się głównie wahania stanu wody z przewagą wzrostów, związane ze spływem wód opadowo-roztopowych, z prognozowanymi opadami - w strefie wody wysokiej i średniej.

W ciągu najbliższej doby IMGW-PIB prognozuje w dzień zachmurzenie duże z większymi przejaśnieniami. Na północy opady deszczu, jedynie rano deszczu ze śniegiem i przejściowo możliwy marznący deszcz powodujący gołoledź. Po południu na południu regionu możliwe przelotne opady deszczu lub burze. Temperatura maksymalna od 1°C na północy do 13°C na południu. Wiatr słaby i umiarkowany, okresami porywisty, z kierunków południowych.

W nocy zachmurzenie duże i przelotne opady deszczu. Temperatura minimalna od 2°C do 6°C. Wiatr słaby i umiarkowany, lokalnie porywisty, południowy i południowo-zachodni.

Zjawiska lodowe:

Brak.

Obszar administrowany przez RZGW w Poznaniu

W ciągu minionej doby w regionie wodnym Warty odnotowano opady deszczu i śniegu na całym obszarze, maksymalnie do ok. 7 mm w Gorzowie Wlkp.

W Regionie Wodnym Warty odnotowano przeważnie wzrosty lub wahania stanów wody, lokalnie spadki, zmiany w strefie średnich i wysokich, lokalnie w niskich.

Na **Warcie** do zbiornika Poraj stany wody z niewielkim spadkiem lub wzrostem – Lgota Nadwarcie do 28 cm, zmiany w strefie niskich. Poniżej zbiornika Poraj wzrosty stanów do ok. 10 cm w Częstochowie, zmiany w strefie średnich, lokalnie w niskich lub wysokich. Na dopływach tego odcinka przeważnie wzrosty nieprzekraczające 10 cm w strefie średnich lub wysokich. Poniżej zbiornika Jeziorsko strefa stanów średnich, jedynie w Uniejowie w niskich: początkowo stabilizacja, dalej do ujścia Noteci kilkucentymetrowe spadki, lokalnie wahania, poniżej aż do Kostrzyna nad Odrą niewielkie wahania. Na dopływach przeważnie wzrosty, lokalnie wahania w strefie średnich albo wysokich, na Nerze w Poddębicach oraz na Kanale Mosińskim w Kościanie wzrosty do ok. 14 cm.

W zlewni **Prosny** wzrosty stanów wody - do 13 cm na Prośnie, maksymalnie do 22 cm na Ołoboku: zmiany w strefie stanów wysokich z przekroczeniem stanu ostrzegawczego na Swędrni, jedynie w Bogustawiu na Prośnie w średnich.

Na pośrednim stanowisku **Kanału Ślesińskiego** rzędna piętrzenia układa się między NPP a MaxPP, a na szczytowym stanowisku wokół MaxPP.

W ciągu najbliższej doby na Warcie do zbiornika Jeziorsko prognozowane są niewielkie wzrosty lub wahania stanów w strefie średnich i niskich. Poniżej zbiornika Jeziorsko na całej długości Warty wzrosty stanów, jedynie w Kostrzynie nad Odrą stabilizacja, zmiany w strefie średnich, w Uniejowie w niskich. Na dopływach spodziewane są kilkucentymetrowe wzrosty bądź wahania stanów wody, głównie w strefie średnich albo wysokich. W zlewni Prosny przewidywane wzrosty stanów, zmiany w strefie stanów wysokich, lokalnie w Bogustawiu w średnich, na Swędrni (Dębe) utrzymanie przekroczenia poziomu ostrzegawczego.

W ciągu najbliższej doby IMGW-PIB prognozuje zachmurzenie duże, na południu regionu większe przejaśnienia; opady deszczu, miejscami deszczu ze śniegiem; po południu przelotne opady, na zachodzie możliwe słabe burze; lokalnie mogą występować opady marznącego deszczu powodującego gołoledź; temperatura maksymalna do 12°C, minimalna od - 1°C; wiatr słaby i umiarkowany, porywisty, południowo-zachodni.

Zjawiska lodowe:

Kanał Ślesiński:

- km 17+000 – 22+000: pokrywa lodowa, 100%, do 1 cm,
- km 22+000 – 25+850: pokrywa lodowa, 100%, od 2 do 3 cm.

Obszar administrowany przez RZGW w Rzeszowie

W ciągu ostatniej doby zaobserwowano średnie opady w wysokości 2,3-7,5 mm na całym obszarze administrowanym przez RZGW w Rzeszowie.

W zlewni **Sanu i Wisłoka** stany wód układają się w strefie wody średniej oraz lokalnie wysokiej. W ciągu ostatniej doby większości stacji wodowskazowych zaobserwowano wzrost stanu wody. Największy wzrost stanu wody miał miejsce w przekroju Dwernik na Sanie (42 cm), Zatwarnica na Sanie (40 cm), Terka na Solince (29 cm).

Na obszarze **zlewni Wisłoki i Łęgu** stany wód układają się w strefie wody średniej oraz lokalnie niskiej. W ciągu ostatniej doby na wszystkich stacjach wodowskazowych zaobserwowano wzrost stanu wody. Największy wzrost stanu wody miał miejsce w przekroju Żółków na Wistołce (18 cm), Jasło na Jasiołce (17 cm), Osiek Jasielski (LSOP) na Wistołce (17 cm).

Na najbliższą dobę IMGW-PIB prognozuje w dzień zachmurzenie małe i umiarkowane. Rano lokalnie silne zamglenia i mgły ograniczające widzialność do 500 m. Miejscami wzrost zachmurzenia do dużego i tam przelotne opady deszczu. Możliwe burze, zwłaszcza w południowej części województwa. Temperatura maksymalna od 12°C do 15°C. Wiatr umiarkowany, porywisty, południowo-zachodni i południowy. W nocy zachmurzenie duże. Przelotne opady deszczu. Suma opadów na południu województwa miejscami do 12 mm. Temperatura minimalna od 4°C do 6°C. Wiatr słaby i umiarkowany, z kierunków południowych. Średnie opady w wysokości 10,4 mm w zlewni Górnego Sanu, 0,8 mm w zlewniach Dolnego Sanu, Dolnej Wisłoki oraz 5,3-5,8 mm na pozostałym obszarze administrowanym przez RZGW w Rzeszowie.

Zjawiska lodowe:

Brak.

Obszar administrowany przez RZGW w Szczecinie

Stany wody na wodowskazach **Odry granicznej poniżej ujścia Warty** układają się w strefie stanów wysokich i średnich z nieznaczną tendencją spadkową.

W **ujściowym odcinku Odry i na Zalewie Szczecińskim** stany wody układają się w strefie stanów średnich.

Na **odcinku wybrzeża morskiego** stany wody układają się w strefie stanów średnich z tendencją rosnącą.

Na rz. **Myśli** stany wody układają się w strefie stanów średnich.

Na rz. **Inie** stany wody w górnym odcinku rzeki układają się w strefie stanów niskich, w dolnym odcinku rzeki układają się w strefie stanów średnich.

Stany **rzek Przymorza Zachodniego** układają się w strefie stanów średnich, lokalnie niskich.

Na rz. **Redze** stany wody układają się w strefie stanów średnich.

Na rz. **Parsęcie** stany wody układają się w strefie stanów średnich.

Na rz. **Radwi** stany wody układają się w strefie stanów niskich.

Na rz. **Grabowa** stany wody układają się w strefie stanów niskich.

Na rz. **Wieprzy** stany wody w górnym odcinku rzeki układają się w strefie stanów niskich, w dolnym odcinku rzeki układają się w strefie stanów średnich.

Zjawiska lodowe:

Brak.

Obszar administrowany przez RZGW w Warszawie

W ciągu ostatniej doby na obszarze administrowanym przez RZGW w Warszawie nie występowały opady powyżej 20 mm.

Obecnie stany wód na obszarze administrowanym przez RZGW w Warszawie układają się w strefie stanów średnich, lokalnie wysokich i niskich.

W ciągu najbliższej doby **na Wiśle** prognozuje się: od stacji: Annapol wzrosty stanu wody w strefie stanów średnich; od stacji: Puławy-Azoty do stacji: Kępa Polska stabilizację stanu wody w strefie stanów średnich; lokalnie na granicy stref stanów wysokich i średnich (stacja: Wychódź); we Włocławku wahania stanu wody w strefie stanów średnich. Na dopływach Wisły od Zawichostu do Włocławka przewiduje się wahania stanu wody w strefie stanów średnich i wysokich, lokalnie niskich.

Na stacji Januszewice na Czarnej Włoszczowskiej wahania stanu wody powyżej stanu ostrzegawczego. Przekroczenie stanu ostrzegawczego będzie się utrzymywać.

Na stacji Białobrzezi na Pilicy wahania stanu wody nieco poniżej stanu ostrzegawczego. Możliwe ponowne przekroczenie stanu ostrzegawczego.

W ciągu najbliższej doby **na Narwi od Orzyca po ujście** prognozuje się stabilizację stanu wody w strefie stanów wysokich, lokalnie wahania na granicy stref stanów średnich i wysokich (stacja: Orzechowo).

Na dopływach przewiduje się wahania stanu wody w strefie w strefie stanów średnich.

W ciągu najbliższej doby **na Bugu od Liwca do ujścia** prognozuje się stabilizację stanu wody w strefie stanów wysokich.

W ciągu najbliższej doby w regionie administrowanym przez RZGW w Warszawie IMGW-PIB prognozuje w części środkowej oraz południowej możliwe burze. Na krańcach północnych opady śniegu przechodzące w deszcz ze śniegiem i deszcz. Na południowym wschodzie opady deszczu, rano - deszczu ze śniegiem (przejściowo możliwy marznący, powodujący gołoledź). Na północnym zachodzie opady deszczu ze śniegiem i deszczu - rano miejscami marznącego. Na północy miejscami opady deszczu oraz deszczu ze śniegiem. W części środkowej oraz wschodniej miejscami opady deszczu. W części południowej słabe przelotne opady deszczu. Wiatr okresami porywisty. Nocą na północnym zachodzie opady deszczu ze śniegiem i deszczu (miejscami marznącego), na krańcach północnych – okresami. Na krańcach południowo-zachodnich przelotne opady deszczu, nad ranem również deszczu ze śniegiem. Na pozostałym obszarze (głównie w części środkowej, południowej oraz wschodniej) miejscami opady deszczu. Wiatr okresami porywisty, na krańcach zachodnich w porywach do 65 km/h.

Zjawiska lodowe:

Brak.

Ze względu na trwający sezon zimowej ochrony przeciwpowodziowej, od dnia 1 grudnia 2022 r. 8 lodołamaczy RZGW w Warszawie stacjonujących przy Stopniu Wodnym Włocławek pozostaje w stanie rezerwy.

Obszar administrowany przez RZGW we Wrocławiu

W ciągu minionej doby odnotowano odnotowano opady, maksymalne w zlewni Nysy Kłodzkiej – 27 mm, Łaby – 19 mm, w pozostałych zlewniach poniżej 10 mm.

Stany wód na wodowskazach **środkowej Odry** (poniżej ujścia Nysy Kłodzkiej) układają się w strefie stanów średnich na odcinku skanalizowanym oraz swobodnie płynącym.

Stany wód na wodowskazach **dolnej Odry** (powyżej ujścia Warty) układają się w strefie stanów średnich.

Stany wód na **pozostałych wodowskazach** układają się głównie w strefie stanów średnich oraz wysokich, lokalnie ostrzegawczych. Stany ostrzegawcze zostały przekroczone w 6 przekrojach wodowskazowych w zlewniach: Widawy (Zbytowa oraz Krzyżanowice), Kaczawy (Świerzawa), Baryczy (Odolanów na Kurochu, Bogdaj na Polskiej Wodzie oraz Korzeńsko na Orli). Obecnie obserwuje się tendencję wzrostową stanów wody, związaną ze spływem wód opadowych w dolne odcinki rzek.

Zjawiska lodowe:

Brak.

8. Informacja o zbiornikach.

		Zbiorniki retencyjne - ogółem								
		Sytuacja na dzień 10.03.2023 r. na godz. 6 ⁰⁰ (UTC)								
		Zbiorniki rzeka	Odływ średni [m ³ /s]	Dopływ średni [m ³ /s]	Poj. aktual. [mln m ³]	* Poj. norm. [mln m ³]	* Poj. Przy Max PP [mln m ³]	*Rezerwa pow. wymagana [mln m ³]	Aktualna rez. pow. [mln m ³]	Rezerwa do wykorzyst. %
		1	2	3	4	5	6	7	8	9
							6-5	6-4	8/7*100	
RZGW w Białymstoku	1	Zb. Siemianówka (Narew)	12,1	11,8	76,5	64.8	79.1	14.3	2,6	18
RZGW w Bydgoszczy	2	Jez. Gopło (Noteć)	1.8	1.1	14.6	-	21.7	7.7	7.0	91
	3	Zb. Pakość (Mała Noteć)	0.4	1.0	9.2	36.3	42.6	6.3	33.4	530
RZGW w Gliwicach	4	Zb. Goczałkowice **** (Wiśła)	1.2	9.8	92.6	118.1	161.3	43.2	68.7	159
	5	Zb. Wiśła-Czarne (Wiśła)	1.1	1.6	1.8	2.4	4.0	1.7	2.3	136
	6	Zb. Łąka (Pszczynka)	1.0	2.1	7.7	8.0	11.2	3.1	3.4	109
	7	Zb. Kuźnica Warężyńska (Przemsza)	0.3	0.4	39.2	39.2	46.3	7.1	7.1	100
	8	Zb. Przeczyce (Przemsza)	2.8	3.8	10.9	17.4	20.3	2.9	9.4	321
	9	Zb. Kozłowa Góra (Brynica)	1.5	2.2	9.3	10.0	11.0	1.0	1.6	169
	10	Zb. Pogoria III (Pogoria)			11.9	11.4	12.0	0.6	0.2	26
	11	Zb. Dzierżno Duże (Kłodnica)	3.0	3.0	60.6	60.1	63.0	2.9	2.4	84
	12	Zb. Pławniowice (Toszecki Potok)			26.5	26.7	29.2	2.4	2.6	109
	13	Zb. Dzierżno Małe (Drama)	1.0	1.1	8.7	9.5	12.3	2.8	3.6	128
	14	Zb. Turawa (Mała Panew)	3.5	12.7	51.4	80.0	92.6	12.6	41.2	328
15	Zb. Rybnicki ** (Ruda)	1.4	2.4	17.7	22.1	23.5	1.4	5.8	421	
RZGW w Krakowie	16	Zb. Czaniec (Soła)	4.0	0.0	0.9	1.3	1.3	0.0	0.0	
	17	Zb. Porąbka (Soła)	0.0	14.2	20.2	22.0	26.5	4.5	6.3	140
	18	Zb. Tresna (Soła) *	14.2	53.6	56.4	62.1	92.7	30.6	36.3	119
	19	Zb. Świnna Poręba (Skawa)	13.0	13.0	113.8	100.7	160.8	60.1	47.0	78
	20	Zb. Dobczyce (Raba) *	8.4	7.7	107.8	109.7	137.7	28.0	29.9	107
	21	Zb. Chańcza (Czarna)	2.1	4.8	13.2	14.2	23.8	9.6	10.6	110
	22	Zb. Czchów (Dunajec)	117.0	123.0	3.7	7.5	7.5	0.0	3.8	

	23	Zb. Rożnów (Dunajec) *	102.0	71.0	132.4	149.8	155.8	6.0	23.4	390
	24	Zb. Czorsztyn (Dunajec)	29.0	14.4	165.5	176.5	238.6	62.1	73.0	118
	25	Zb. Zesławice (Dłubnia)			0.4	0.4	0.7	0.3	0.3	
RZGW w Lublinie	26	Zb. Nielisz (Wieprz)	8.0	10.4	14.4	20.6	28.5	7.9	14.1	179
RZGW w Poznaniu	27	Zb. Jeziorsko (Warta)	42.0	57.7	49.3	142.8	202.0	59.2	152.8	258
	28	Zb. Poraj (Warta)	2.4	5.0	9.5	12.5	20.3	7.8	10.9	139
RZGW w Rzeszowie	29	Zb. Klimkówka (Ropa)	2.0	2.0	33.1	34.5	42.0	8.0	8.9	111
	30	Zb. Besko (Wisłok)	1.6	4.3	8.6	8.4	13.2	4.8	4.6	96
	31	Zb. Solina ** (San)	50.0	51.9	423.3	472.0	472.0	0.0	48.7	-
RZGW w Warszawie	32	Zb. Brody Łżeczkie (Kamienna)	7.6	6.9	5.6	6.7	7.6	0.9	2.0	229
	33	Zb. Wióry (Świślina)	1.7	4.1	21.5	15.7	34.7	18.9	13.2	69
	34	Zb. Sulejów (Pilica)	24.0	31.7	36.4	75.1	84.3	9.2	47.9	520
	35	Zb. Cieszanowice (Luciąża)	1.2	1.0	5.9	7.3	9.1	1.8	3.2	180
	36	Zb. Miedzna (Wąglanka)	1.0	2.2	3.2	3.4	3.8	0.4	0.6	145
	37	Zb. Domaniów (Radomka)	4.5	4.6	9.2	9.9	14.4	4.5	5.2	115
	38	Zb. Włocławek***** (Wisła)	1368.00	1338.00	367.25	369.880	453.590		rzędna wody górnej: 57,26 m n.p.m.	
	39	Zb. Dębe***** (Narew)	477.00	484.00	89.63	89.960	95.980		rzędna wody górnej: 79,01 m n.p.m.	
RZGW we Wrocławiu	40	Topola (Nysa Kłodzka)	37.5	38.7	16.8	16.5	21.7	5.2	4.9	94
	41	Kozielno (Nysa Kłodzka)	34.6	37.5	13.0	12.9	16.3	3.4	3.3	98
	42	Otmuchów (Nysa Kłodzka)	30.0	31.9	65.6	58.4	129.2	70.8	63.5	90
	43	Nysa (Nysa Kłodzka)	30.0	34.0	68.6	65.7	121.7	56.0	53.1	95
	44	Słup (Nysa Szalona)	1.4	3.9	23.7	31.0	38.1	7.1	14.3	203
	45	Mietków (Bystrzyca)	7.0	5.4	29.4	63.0	77.2	14.2	47.8	337
	46	Dobromierz (Strzegomka)	0.5	0.7	8.8	10.0	11.4	1.4	2.6	191
	47	Bukówka (Bóbr)	0.8	2.1	10.5	12.8	16.7	3.9	6.1	158

48	Sosnówka (Czerwonka)	0.2	0.2	8.2	10.9	14.8	3.9	6.6	169
49	Pilchowice ** (Bóbr)	32.2	22.1	28.2	33.0	50.0	17.0	21.8	128
50	Złotniki ** (Kwisa)	12.0	10.1	9.3	10.5	12.1	1.6	2.8	175
51	Leśna ** (Kwisa)	12.6	14.7	7.3	8.0	16.8	8.8	9.5	108
52	Lubachów ** (Bystrzyca)	2.6	3.7	4.7	5.8	6.8	1.0	2.1	216

* wartości stałe

** Zbiorniki energetyczne

**** Ujęcie wody pitnej

*****zbiornik przepływowy

" rzędne piętrzenia zbiornika Włocławek (m n.p.m.): Min PP: 56,5, NPP: 57,3 MaxPP: 57,3

" rzędne piętrzenia zbiornika Dębe (m n.p.m.): Min PP: 78,52, NPP: 79,02 MaxPP: 79,22

Obszar administrowany przez RZGW w Białymstoku

Zbiornik Siemianówka pracuje zgodnie z obowiązującymi instrukcjami. Aktualna pojemność powodziowa wynosi 2,61 mln m³. Zbiornik dysponuje rezerwą powodziową na poziomie 18%.

Obszar administrowany przez RZGW w Bydgoszczy

Zbiornik Gopło posiada 91% rezerwy powodziowej. Zbiornik Pakość posiada pełną rezerwę powodziową.

Na zbiorniku Pakość rzędna piętrzenia wynosi 76,41 m n.p.m. (91 cm > MinPP), odpływ ze zbiornika to 0,4 m³/s, na zbiorniku Gopło rzędna piętrzenia wynosi 77,03 m n.p.m. (35 cm > NPP), odpływ średni wynosi 1,8 m³/s.

Obszar administrowany przez RZGW w Gdańsku

W Regionie Wodnym Dolnej Wisły brak dużych, sztucznych zbiorników wodnych o istotnym znaczeniu przeciwpowodziowym objętych systemem monitorowania w ramach osłony przeciwpowodziowej kraju. Informacje o zbiorniku we Włocławku, który ma znaczenie dla osłony regionu, podaje RZGW w Warszawie.

Obszar administrowany przez RZGW w Gliwicach

Zgodnie zaleceniami OTKZ zbiorniki: Dzierżno Duże, Wisła Czarne i Kozłowa Góra posiadają obniżony poziom piętrzenia.

Zbiornik Pogoria III, rzeka Pogoria: posiada 26% rezerwy powodziowej.

Pozostałe zbiorniki posiadają rezerwy większe od wymaganych.

Sytuacja w dorzeczu Górnej Odry po stronie czeskiej:

Zbiornik: VD Oleśná na rzece: Oleśná posiada 26,03% sterowalnej rezerwy powodziowej.

Zbiornik: VD Šance na rzece: Ostravice posiada 86,87% sterowalnej rezerwy powodziowej.

Zbiornik: VD Žermanice na rzece: Lučina posiada 93,34% sterowalnej rezerwy powodziowej.

Źródło informacji - portal Povodi Odry, stan na 10.03.2023 r., godz. 08:10 CET.

Obszar administrowany przez RZGW w Krakowie

Sytuacja na zbiornikach jest stabilna. Zbiorniki posiadają pojemności powodziowe większe od wielkości określonych w instrukcjach gospodarowania wodą w sezonie zimowym. Jedynie w przypadku zbiornika Świnna Poręba trwa odbudowa rezerwy powodziowej. Aktualnie na ZW Świnna Poręba pozostaje do wykorzystania 78% rezerwy powodziowej.

Obszar administrowany przez RZGW w Lublinie

Zbiornik Nielisz pracuje zgodnie z obowiązującymi instrukcjami. Aktualna rezerwa powodziowa wynosi 14,1 mln m³.

Obszar administrowany przez RZGW w Poznaniu

Zbiorniki Jeziorsko i Poraj posiadają pełne rezerwy powodziowe.

Na zbiorniku Jeziorsko rzędna piętrzenia wynosi 117,03 m n.p.m. (od wczoraj +6 cm, 297 cm poniżej NPP), średni dopływ do zbiornika wynosi 57,73 m³/s przy odpływie średnim z ostatniej doby 42,00 m³/s. Zbiornik dysponuje rezerwą 152,8 mln m³, z możliwością powiększenia o dalsze 20,5 mln m³ pojemności forsowanej. Na zbiorniku Poraj rzędna piętrzenia wynosi 274,60 m n.p.m. (od wczoraj + 7 cm, 90 cm poniżej NPP), średni dopływ do zbiornika wynosi 4,97 m³/s przy odpływie średnim z ostatniej doby 2,40 m³/s. Zbiornik dysponuje rezerwą 10,9 mln m³, z możliwością powiększenia o dalsze 4,1 mln m³ pojemności forsowanej.

Obszar administrowany przez RZGW w Rzeszowie

Wszystkie zbiorniki posiadają rezerwy powodziowe większe od wymaganych, z wyjątkiem zbiornika Besko (96%). Zbiorniki retencyjne zapewniają odpływy większe od nienaruszalnych zgodnie z instrukcjami gospodarowania wodą.

Na zbiorniku Klimkówka rzędna piętrzenia wynosi 395,42 m n.p.m., średni dopływ do zbiornika wynosi 2,00 m³/s przy odpływie średnim z ostatniej doby 2,0 m³/s. Zbiornik dysponuje rezerwą 8,9 mln m³. Na zbiorniku Besko rzędna piętrzenia wynosi 332,17 m n.p.m., średni dopływ do zbiornika wynosi 4,3 m³/s przy odpływie średnim z ostatniej doby 1,6 m³/s. Zbiornik dysponuje rezerwą 4,6 mln m³. Na zbiorniku Solina rzędna piętrzenia wynosi 417,27 m n.p.m., dopływ do zbiornika wynosi 51,9 m³/s przy odpływie średnim z ostatniej doby 50,0 m³/s. Zbiornik dysponuje rezerwą 48,7 mln m³.

Obszar administrowany przez RZGW w Warszawie

Wszystkie zbiorniki posiadają wymagane rezerwy powodziowe, z wyjątkiem zbiornika Wióry na Świślinie (69% rezerwy).

Na Zbiorniku Włocławek dopływ średni dobowy na godz. 6:00 UTC wynosił około 1340 m³/s, natomiast odpływ około 1370 m³/s. Rzędna wody dolnej śluzy: 44,48 m n.p.m.

Na Zbiorniku Dębe dopływ średni dobowy na godz. 6:00 UTC wynosił około 485 m³/s, natomiast odpływ około 475 m³/s.

Na Zbiorniku Sulejów, ze względu na prowadzone roboty, poziom piętrzenia jest obniżony o ok. 2,4 m poniżej normalnego poziomu piętrzenia i równy 164,22 m n.p.m.

Obszar administrowany przez RZGW we Wrocławiu

Wszystkie zbiorniki posiadają wolne pojemności powodziowe i dodatkowe, wyjątkiem zbiorników na Nysie Kłodzkiej: Topola (94%), Kozielno (98%), Otmuchów (90%) i Nysa (95%), które gromadzą nadmiar dopływającej wody i piętrzą nieznacznie w zakresie pojemności powodziowej. Dopływy do zbiorników kształtują się w strefie stanów średnich. Urządzenia upustowe są drożne, urządzenia manewrowe są sprawne. Suche zbiorniki przeciwpowodziowe nie piętrzą wody. Poldery przeciwpowodziowe nie piętrzą wody. Wszystkie zbiorniki pracują zgodnie z instrukcjami gospodarowania wodą.

9. Informacja o żeglowności rzek i stanie urządzeń hydrotechnicznych.

RZGW w Białymstoku

Z uwagi na zakończony demontaż oznakowania nawigacyjnego na okres zimowy oraz pojawienie się pierwszych zjawisk lodowych, **od dnia 24 listopada br. do odwołania** zamyka się administrowane drogi wodne - szczegółowe informacje zawarto w [komunikacie nawigacyjnym nr 33/2022](#).

Komunikaty nawigacyjne dostępne są pod adresem: <http://bialystok.wody.gov.pl/komunikaty-nawigacyjne>.

RZGW w Bydgoszczy

Z uwagi na utrzymującą się niską temperaturę powietrza oraz wystąpienie zjawisk lodowych na ciekach, **od 15 grudnia 2021 r. zamyka się dla żeglugi śródlądowe drogi wodne na odcinkach wskazanych poniżej:**

- I. na połączeniu wodnym Wisła – Odra
 - **Kanał Bydgoski** w km drogi wodnej od 014+800 do 038+900,
 - **Noteć dolna** w km drogi wodnej od 038+900 do 053+400,
- II. na połączeniu wodnym Warta – Kanał Bydgoski
 - **Kanał Ślesiński** w km drogi wodnej od 026+460 do 032+000,
 - **Jezioro Gopło** w km drogi wodnej od 032+000 do 059+500,
 - **Noteć górna** w km drogi wodnej od 059+500 do 121+600,
 - **Kanał Górnonotecki** w km drogi wodnej od 121+600 do 146+600.

Szczegóły w [komunikacie nawigacyjnym nr 18/2022](#).

Z dniem **15 grudnia 2022 r.** w związku z planowanym przystąpieniem do realizacji zadania pn. „Remont śluzy nr 8 w Nakle Nad Notecią zlokalizowanej na Kanale Bydgoskim ” na odcinku połączenia wodnego Wisła – Odra, **Śluza nr 8 Nakło Wschód w km 38+900 zostanie wyłączona z eksploatacji, przez co przeprawa jednostek pływających przez ww. stopień wodny będzie uniemożliwiona.** Planowany termin zakończenia prac: 9 grudnia 2023 r. [Szczegóły w komunikacie nawigacyjnym nr 17/2022](#).

W związku z prognozowaną sytuacją hydrometeorologiczną oraz wysokim prawdopodobieństwem wystąpienia zjawisk lodowych, a także z koniecznością zabezpieczenia obiektów hydrotechnicznych – piętrzących poprzez demontaż jazów, **od 7 grudnia 2022 r.** zamyka się dla żeglugi drogę wodną na odcinku **rzeki Noteci dolnej w km 53+400 – 176+200.** Szczegóły w [komunikacie nawigacyjnym nr 16/2022](#).

Komunikaty nawigacyjne dostępne są pod adresem: <http://bydgoszcz.wody.gov.pl/komunikaty-nawigacyjne>

RZGW w Gdańsku

W związku z tymczasowymi, korzystnymi warunkami meteorologicznymi (brak zjawisk lodowych), czasowo i z ograniczeniami otwarto (do dnia 19.03.2023 r.) drogi wodne: Wisły i Martwej Wisły.

W związku ze znacznym ochłodzeniem i spodziewanym występowaniem zjawisk lodowych na rzekach Regionu Wodnego Dolnej Wisły zdjęto pływające oznakowanie nawigacyjne na wszystkich drogach wodnych na okres zimowy. Od dnia 9.12.2022 do odwołania, zamyka się dla żeglugi śródlądowe drogi wodne. Z uwagi na niekorzystne warunki atmosferyczne, niskie temperatury i pojawiające się oblodzenie na rzece Nogat, w dniu 13.12.2022 r. zamknięto wrota przeciwpowodziowe na ujściu Wisły do Nogatu na stopniu wodnym Biała Góra. W dniu 14.12.2022 r. zamknięto wrota przeciwpowodziowe na śluzie Gdańska Głowa.

Szczegółowe informacje znajdują się w komunikatach nawigacyjnych publikowanych na stronie internetowej: <https://gdansk.wody.gov.pl/komunikaty-nawigacyjne>

RZGW w Gliwicach

Z uwagi na niekorzystne warunki atmosferyczne oraz zbliżający się okres zimowy od dnia 13.12.2022 r. zostaje zamknięty dla żeglugi **Kanał Gliwicki w km 0+000 – 39+400 oraz Kanał Kędzierzyński w km 0+000 – 5+600**. [Komunikat nawigacyjny nr 35/2021](#).

Z uwagi na niekorzystne warunki atmosferyczne oraz trwające prace remontowe na obiektach hydrotechnicznych **od dnia 10.02.2023 r.** zostaną zamknięte dla żeglugi odcinki **Odrzańskiej Drogi Wodnej (ODW) od km 51+000 (miasto Racibórz) do km 105+600 (OH Januszkowice) oraz od km 123+500 (OH Krapkowice) do km 174+850 (OH Zawada)**. [Komunikat nawigacyjny nr 1/2023](#).

W terminie **od 15 listopada 2022 r. do 30 kwietnia 2023 r.** zamyka się dla żeglugi odcinek szlaku żeglugowego **od km 105+600 (OH Januszkowice) do km 123+500 (OH Krapkowice) Odrzańskiej Drogi Wodnej (ODW)** z uwagi na realizację robót modernizacyjnych na stopniu wodnym Januszkowice w km 105+600 ODW oraz na stopniu wodnym Krapkowice w km 123+500 ODW. [Komunikat nawigacyjny nr 34/2022](#).

Z uwagi na niekorzystne warunki atmosferyczne oraz zbliżający się okres zimowy **od dnia 21.12.2022 r. od godz. 6:00** zostanie zamknięty dla żeglugi szlak **Odrzańskiej Drogi Wodnej od km 174+850 (OH Zawada) do km 181+300 (OH Ujście Nysy – granica RZGW Gliwice) rzeki Odry**. [Komunikat nawigacyjny nr 36/2021](#).

Komunikaty nawigacyjne dostępne są pod adresem: <https://gliwice.wody.gov.pl/komunikaty-nawigacyjne>

RZGW w Krakowie

Zgodnie z treścią komunikatu nawigacyjnego nr 13/2023 z dnia 06.03.2023 w związku z organizowaną imprezą na wodzie, szlak żeglowny na rzece Wiśle w dniu 11.03.2023 r. w godz. 12:00 – 14:00 zostanie wyłączony z ruchu żeglugowego na odcinku w km 75+450 (Klasztor Sióstr Norbertanek) do km 77+190 (Most Grunwaldzki).

Zgodnie z treścią komunikatu nawigacyjnego nr 12/2023 z dnia 23.02.2023 r., w związku z ustąpieniem zjawisk lodowych, od dnia 23 lutego 2023 r. śluzy na drodze wodnej Górnej Wisły, przy stopniach wodnych Smolice, ZOH Łączany (śluz Borek Szlachecki), Kościuszko i Dąbie zostają otwarte dla żeglugi.

Zgodnie z treścią komunikatu nawigacyjnego nr 11/2023 z dnia 20.02.2023 r., od dnia 21.02.2023 r. następuje zamknięcie szlaku żeglownego dla ruchu jednostek pływających od ujścia rz. Dunajec (km 160+600 Wisły) do ujścia rz. Sanny (km 295+200 Wisły).

Zgodnie z treścią komunikatu nawigacyjnego nr 10/2023 z dnia 20.02.2023 r., w związku z ustąpieniem zjawisk lodowych, od dnia 20 lutego 2023 r. śluza przy stopniu wodnym Dwory zostaje otwarta dla żeglugi.

Zgodnie z treścią komunikatu nawigacyjnego nr 9/2023 z dnia 10.02.2023 r., w związku z intensywnym rozwojem zjawisk lodowych, śluzy na drodze wodnej Górnej Wisły przy stopniach wodnych Smolice, ZOH Łączany (śluz Borek Szlachecki), Kościuszko i Dąbie od dnia 10 lutego 2023 r. do odwołania zostają zamknięte.

Zgodnie z treścią komunikatu nawigacyjnego nr 8/2023 z dnia 08.02.2023 r. szlak żeglowny na rzece Wiśle w dniu 03.06.2023 r. w godz. 20:00 – 23.30 zostanie wyłączony z ruchu żeglugowego na odcinku w km 76+450 (Most Dębnicki) do km 77+190 (Most Grunwaldzki).

Zgodnie z treścią komunikatu nawigacyjnego nr 7/2023 z dnia 07.02.2023 r. w związku z intensywnym rozwojem zjawisk lodowych, **śluz przy stopniu wodnym Dwory od dnia 07 lutego 2023 r. do odwołania zostaje zamknięta dla żeglugi**.

Zgodnie z treścią komunikatu nawigacyjnego nr 6/2023 z dnia 30.01.2023 r. w związku z awarią instalacji elektrycznej, śluza przy SW Przewóz od dnia 30 stycznia 2023 r. do odwołania jest nieczynna dla żeglugi.

Zgodnie z treścią komunikatu nawigacyjnego nr 1/2023 z dnia 05.01.2023 r. informujemy, że od dnia 1 stycznia 2023 r. podmiotom wykonującym czynności, o których mowa w art. 306 ust. 1, ustawy Prawo Wodne,

przywrócone zostają należności za korzystanie ze śródlądowych dróg wodnych i ich odcinków oraz z urządzeń wodnych stanowiących własność Skarbu Państwa usytuowanych na śródlądowych wodach powierzchniowych.

Zgodnie z treścią komunikatu nawigacyjnego nr 25/2022 z dnia 02.12.2022 r. informujemy, że w związku z prowadzonymi pracami remontowymi prawego przęsła bramy przeciwpowodziowej na **Kanale Łączany-Skawina**, **od dnia 6 grudnia 2022 r. do odwołania** prawe przęsło będzie zamknięte dla żeglugi, a żegluga będzie odbywać się lewym przęsłem.

Zgodnie z treścią komunikatu nawigacyjnego nr 16/2022 z dnia 08.07.2022 r. informujemy, że w związku z prowadzonymi pracami remontowymi kierownicy w awanporcie dolnym **stopnia wodnego Kościuszko**, z uwagi na bezpieczeństwo użytkowników drogi wodnej, **od dnia 8 lipca 2022 r. do odwołania** zawieszają się służowanie w porze nocnej.

Zgodnie z treścią komunikatu nawigacyjnego nr 13/2022 z dnia 15.06.2022 r. informujemy, że **od dnia 14.06.2022 r.** szlak żeglugowy na rzece **Wiśle od km 61+200 (Tynec) do km 79+150** jest oznakowany zgodnie z §5.02 Rozporządzenia Ministra Infrastruktury z dnia 28 kwietnia 2003 r. w sprawie przepisów żeglugowych na śródlądowych drogach wodnych (Dz.U z 2003 r. nr 212 poz. 2027) i odpowiada wymogom regulującym zasady uprawiania żeglugi w porze nocnej. Z żeglugi nocnej tymczasowo wyłączony jest odcinek **od km 79+150 do km 80+870 (stopień wodny Dąbie)** z uwagi na modernizację linii kolejowej, w tym mostu kolejowego przez rzekę Wisłę.

Zgodnie z treścią komunikatu nawigacyjnego nr 8 /2022, **od dnia 17.05.2022 r.** mogą nastąpić utrudnienia w żegludze, z uwagi na związane z niskimi przepływami w rzece okresowe uruchamianie progu piętrzącego Elektrowni w Połańcu zlokalizowanego **w km 223+650 rzeki Wisły**.

Zgodnie z treścią komunikatu nawigacyjnego nr 6/2022, z dnia 11.05.2022 r. informujemy, że **od dnia 11.05.2022 r.** szlak żeglugowy na rzece **Wiśle w km 175+400 (ujście rzeki Nidy) do 295+200 (ujście rzeki Sanny)** jest otwarty dla ruchu jednostek pływających.

Zgodnie z treścią komunikatu nawigacyjnego nr 5/2022 w związku z prowadzonymi pracami remontowymi na stopniu wodnym Kościuszko, **od dnia 9 maja 2022 r. do odwołania**, w robocze dni tygodnia: od poniedziałku do czwartku w godzinach 7.00 do 18.00 oraz w piątek w godzinach 7.00 do 15.00 wprowadza się następujące godziny służowań: w górę rzeki : 8.00, 11.15, 14.00, 16.00, 18.00; w dół rzeki : 9.30, 13.00, 15.30, 17.30.

Szlak żeglowny na odcinku **od km 0+600 do 92+600 Wisły** – odcinek otwarty dla żeglugi przy ograniczeniu jego parametrów.

W km 79+000 do km 80+900 mogą wystąpić dodatkowe utrudnienia w żegludze w związku z realizacją prac pn. „Prace na linii kolejowej E30 na odcinku Kraków Główny Towarowy – Rudzice wraz z dobudową torów linii aglomeracyjnej”. Na czas prowadzenia prac szlak żeglowny oznakowany został dodatkowymi znakami żeglugowymi, a odcinek drogi wodnej od km 79+100 do km 80+900 (Stopień Wodny Dąbie) zostanie wyłączony z uprawiania żeglugi nocnej i oznakowany sygnalizacją świetlną.

Od km 92+600 do km 175+400 – odcinek otwarty dla żeglugi. Wymagana głębokość tranzytowa wynosząca 1,6 m lokalnie nie jest zachowana.

Od km 175+400 do km 295+200 – odcinek otwarty dla żeglugi. Wymagana głębokość tranzytowa wynosząca 1,6 m lokalnie nie jest zachowana.

Komunikaty nawigacyjne dostępne są pod adresem: <http://krakow.wody.gov.pl/komunikaty-nawigacyjne>

RZGW w Lublinie

W związku z prognozowaną sytuacją hydrologiczną (niska temperatura wody, prawdopodobieństwo wystąpienia zjawisk lodowych) od dnia 12 grudnia został **zamknięty szlak żeglowny na rzece Bug w kilometrze 42+200 – 224+200** - szczegółowe informacje zawarto w [komunikacie nawigacyjnym nr 5/2022 r.](#)

Komunikaty nawigacyjne dostępne są pod adresem: <http://lublin.wody.gov.pl/komunikaty-nawigacyjne>

RZGW w Poznaniu

Na obszarze administrowanym przez RZGW w Poznaniu zamknięta jest droga wodna na **Warcie w km 147+000 – 406+600, Kanał Ślesiński w km 0+000 – 26+460** (komunikaty nawigacyjne 50/2022, 51/2022, 1/2023). Otwarte dla żeglugi są pozostałe odcinki dróg wodnych: **rz. Warta w km 0+000 – 147+000**.

Komunikaty nawigacyjne dostępne są pod adresem: <http://poznan.wody.gov.pl/komunikaty-nawigacyjne>

RZGW w Szczecinie

Od dnia od dnia 09.03.2023 r. planuje się zmianę organizacji ruchu pod mostem kolejowym w km 733,7 rzeki Regalicy. Ruch będzie się odbywał pomiędzy istniejącymi podporami mostu zgodnie ze schematami zamieszczonymi w komunikacie nawigacyjnym nr 08/2023. W związku z nową organizacją ruchu, żegluga pod zwodzonym przęsłem mostu będzie zabroniona. Jednostki chcące przejść wskazanym rejonem proszone są o zgłaszanie tego zamiaru na kanale 10 VHF. Szczegóły w [komunikacie nawigacyjnym nr 08/2023](#).

W związku z pracami budowlanymi na zwodzonym moście kolejowym w **km 733,7 rzeki Regalicy** w terminie **od 22.02.2022 r. do odwołania** dochodzić będzie do utrudnień w ruchu żeglugowym. Szczegóły w [komunikacie nr 09/2022](#). Dodatkowo prosimy o zapoznanie się z [komunikatem nr 36/2021](#) informującym o obecnej organizacji ruchu.

Od dnia 17.02.2023 r. zamyka się żeglugę nocną na rzece Odra Zachodnia **od km 29,50 (Przekop Klucz – Ustowo) do km 32,10 (Wyspa Akademicka)** w związku z prowadzonymi robotami odkładu urobku powyżej mostu „Pomorzan” (km 31,17). Rejon prac będzie oznakowany za pomocą żółtych pław nawigacyjnych. Należy stosować się do tymczasowego lądowego oznakowania nawigacyjnego. [Szczegóły w komunikacie nawigacyjnym nr 06/2023](#).

Od dnia 13.02.2023 r. obsługą zwodzonego przęsła mostu kolejowego w **km 733,7 rz. Regalicy** zajmować się będzie wykonawca rozbiórki i budowy nowego obiektu, codziennie w następujących godzinach: 09:00-10:00; 13:00-15:00; 17:00-18:00. Szczegóły w komunikacie nawigacyjnym nr [05/2023](#).

W związku z usuwaniem materiałów niebezpiecznych na **skońnicy Schwedt** na odcinku w **km 0,5 – 3,4** w terminie **od 20.10.2022 r. do 31.12.2026 r.** dochodzić będzie do utrudnień w ruchu żeglugowym. Na czas prowadzenia prac zabezpieczona jest możliwość przejazdu przez skońnicę Schwedt. Prosimy zwracać szczególną uwagę na wystawione oznakowanie nawigacyjne.

Od dnia 10.01.2023 r. od godziny 07:00 otwiera się żeglugę w porze dziennej **na I odcinku eksploatacyjnym rzeki Odry od km 542,4 (ujście rz. Nysy Łużyckiej) do km 586,0 (m. Słubice)**. Szczegóły w komunikacie nawigacyjnym nr [02/2023](#).

Dla żeglugi **zamknięte pozostają następujące drogi wodne:**

- całodobowo:

- jezioro Dąbie wraz z bocznymi rozgałęzieniami (Dąbska Struga, Dąbski Nurt);
- boczne rozgałęzienia rz. Odry Wschodniej od km 704,1 (jaz Widuchowa) do km 730,5 (Przekop Klucz Ustowo);

- w porze nocnej:

- I, II, III i IV odcinek eksploatacyjny rzeki Odry w km 542,4 – 704,1;
- Odra Wschodnia od km 704,1 (jaz Widuchowa) do km 730,5 (Przekop Klucz Ustowo);
- Odra Zachodnia od km 29,50 (Przekop Klucz – Ustowo) do km 32,10 (Wyspa Akademicka).

Z powodu prac remontowych **od 01.02.2022 r. do 31.03.2023 r.** zamyka się przejście pod mostem nad **Kanałem Zielonym**. Zalecamy poruszanie się alternatywnymi drogami wodnymi prowadzącymi przez rzekę Odrę Zachodnią, Przekop Parnicki i rzekę Parnicę. Szczegóły w komunikacie nr [04/2022](#).

W km **615,11 rzeki Odry** w terminie **od 09.11.2022 r. do odwołania** odbywać się będą prace nurkowe. Możliwe utrudnienia w ruchu żeglugowym. Szlak zostanie oznakowany zgodnie z obowiązującymi przepisami żeglugowymi. Prosimy o zachowanie szczególnej ostrożności przechodząc wskazanym rejonem.

Z powodu prac przy filarze mostu kolejowego w Kostrzynie nad Odrą **km 615,10 rzeki Odry** w terminie **w terminie od 07.02.2023 r. do 30.09.2023 r.** dochodzić będzie do utrudnień w ruchu żeglugowym. Szlak zostanie oznakowany zgodnie z obowiązującymi przepisami żeglugowymi. Prosimy o zachowanie szczególnej ostrożności przechodząc wskazanym rejonem.

W związku z rozpoczęciem prac modernizacyjnych zabudowy hydrotechnicznej (ostrogi) na rzece Odrze w **km 581,0 – 585,7, 604,0 – 605,0, 612,7 – 614,8, 645,5 – 663,0** do odwołania zostanie wystawione tymczasowe oznakowanie nawigacyjne. Przechodząc wskazanym rejonem prosimy o zachowanie szczególnej ostrożności. [Szczegóły w komunikatach 07/2022, 08/2022.](#)

Od dnia **06.04.2021 r. na moście w Siekierkach km 653,9 rzeki Odry** będą prowadzone prace remontowe z częściowym zamknięciem przęsła żeglownego. Szczegóły w [komunikacie 16/2021](#). Proszę zachować szczególną ostrożność przechodząc wskazanym rejonem.

W dniach **01.08.2022 - 30.09.2024** z powodu prac budowlanych związanych z przeciwpowodziową ścianką mobilną **we Frankfurcie nad Odrą w km 582,7 – 585,9** dochodzić będzie do utrudnień w ruchu żeglugowym.

Komunikaty nawigacyjne dostępne są pod adresem: <https://szczecin.wody.gov.pl/komunikaty-nawigacyjne>

RZGW w Warszawie

Oznakowanie nawigacyjne zostało wystawione na drodze wodnej **Wisły w km 632+000 – 680+000**. W związku z powyższym droga wodna na odcinku od rejonu Płocka do rejonu Włocławka jest **od dnia 10 stycznia 2023 r.** otwarta. Ze względu na trwający sezon zimowy oznakowanie zostało wystawione w formie ograniczonej do niezbędnej liczby, w związku z czym żeglugę na omawianym odcinku Wisły dopuszcza się wyłącznie pod warunkiem znajomości lokalnych warunków nawigacyjnych i z zachowaniem szczególnej ostrożności. Szczegóły w [komunikacie nawigacyjnym nr 02/2023](#).

Pływające oznakowanie nawigacyjne zostało wystawione na drodze wodnej **Wisły w km 510+600 – 515+600**, to znaczy od mostu Łazienkowskiego do mostu Gdańskiego w Warszawie. W związku z powyższym droga wodna Wisły w Warszawie na odcinku od mostu Łazienkowskiego do Gdańskiego jest **od dnia 2 stycznia 2023 r.** otwarta. Szczegóły w [komunikacie nawigacyjnym nr 01/2023](#)

W związku z zakończeniem demontażu oznakowania pływającego na sezon zimowy, **od dnia 9 grudnia 2022 r.** zamknięte są poniżej wymienione odcinki administrowanych dróg wodnych:

- **rzeka Wisła (wraz ze Zbiornikiem Włocławskim) km 295+200 – 510+600 oraz 515+600 – 680+000**
- **Kanał Żerański km 0 – 17+200,**
- **rzeka Narew (wraz z Jeziorem Zegrzyńskim) km 21+600 – 83+500,**
- **rzeka Bug km 0 – 42+200.**

Wymienione odcinki dróg wodnych zostaną ponownie otwarte po ustąpieniu spodziewanych zjawisk lodowych, co zostanie ogłoszone stosownym Komunikatem Nawigacyjnym.

Uwaga: omawiane zamknięcie nie dotyczy odcinka drogi wodnej Wisły w rejonie Warszawy w km 510+600 – 515+600, to znaczy od mostu Łazienkowskiego do Gdańskiego w Warszawie.

W przypadku konieczności demontażu lub redukcji oznakowania na tym odcinku ze względu na zjawiska lodowe, stosowna informacja zostanie ogłoszona oddzielnym Komunikatem Nawigacyjnym. Szczegóły w [komunikacie nawigacyjnym nr 47/2022](#).

W rejonie km 513+500 drogi wodnej Wisły, tj. między Mostem Świętokrzyskim, a Śląsko-Dąbrowskim w Warszawie trwają roboty związane z budową mostu pieszo-rowerowego przez Wisłę. W związku z powyższym, ze względu na ruch jednostek pływających Wykonawcy oraz trwające prace budowlane osoby korzystające z drogi wodnej Wisły w omawianym rejonie proszone są o zachowanie szczególnej ostrożności. Szczegóły w [komunikacie nawigacyjnym nr 8/2022](#).

W związku z wybudowaniem tymczasowego progu podpiętrzającego wodę dla Elektrowni Kozienice, szlak żeglowny w km 425+950 rzeki Wisły w okolicy miejscowości Świerże Górne pozostaje zamknięty. Informacje

na temat możliwości pokonania progu przez jednostki pływające dostępne są na stronie internetowej Enea S.A. Szczegóły w [komunikacie nawigacyjnym nr 4/2022](#).

Komunikaty nawigacyjne dostępne są pod adresem: <http://warszawa.wody.gov.pl/komunikaty-nawigacyjne>

RZGW we Wrocławiu

Komunikaty nawigacyjne dostępne są pod adresem: <https://wroclaw.wody.gov.pl/komunikaty-nawigacyjne> i <https://wroclaw.wody.gov.pl/sytuacja-hydrologiczno-nawigacyjna>.

10. Inne informacje.

1. Na wniosek przedsiębiorstwa prowadzącego prace w rejonie hydrowęzła Brzeg, Centrum Operacyjne Ochrony Przeciwpowodziowej RZGW we Wrocławiu ustala następujące odpływy ze zbiorników:
 - ZBIORNIK OTMUCHÓW: od dnia od 03.03.2023 r. od godziny 14:00 do odwołania zmniejszyć odpływ z 40 m³/s do 30 m³/s.
 - ZBIORNIK NYSA: od dnia od 03.03.2023 r. od godziny 14:00 do odwołania zmniejszyć odpływ z 35 m³/s do 30 m³/s.

W przypadku wystąpienia niekorzystnych warunków hydrologiczno-meteorologicznych istnieje możliwość zmiany zadysponowanego odpływu ze zbiornika.

2. W związku ze wzrostem przepływów w zlewni Bystrzycy powyżej zbiornika Mietków, w celu umożliwienia realizacji prac pn. „Niwelacja hałd i zagłębień w południowo zachodniej części Zbiornika Mietkowskiego – dostosowanie zbiornika do wymagań siedliskowych gatunków ptaków”, zadysponowano zmianę odpływ ze zbiornika: dnia 06.03.2023 r. od godz. 11:00 zmniejszyć odpływ z 8,0 m³/s do 7,0 m³/s, do odwołania.

Komunikat o sytuacji hydrologicznej został opracowany na podstawie danych z regionalnych zarządów gospodarki wodnej (RZGW) oraz z państwowej służby hydrologiczno-meteorologicznej IMGW-PIB przez:

Karolina Olszanka

*Centrum Operacyjne Ochrony Przeciwpowodziowej
Krajowy Zarząd Gospodarki Wodnej
Państwowe Gospodarstwo Wodne Wody Polskie*