

INFORMACJA O SYTUACJI HYDROLOGICZNO–METEOROLOGICZNEJ W POLSCE
z dnia 15 lipca 2022 r.

1. Ostrzeżenia hydrologiczne

W dniu 15 lipca 2022 r. (na godz. 11:00) **obowiązują ostrzeżenia hydrologiczne¹ 3 stopnia** dotyczące **wezbrania z przekroczeniem stanów alarmowych**:

– **zlewnie Supraśli i Biebrzy** – od godz. 08:30 dnia 15.07.2022 do godz. 08:30 dnia 17.07.2022;

W związku ze spływem wód opadowych w zlewniach Supraśli i Biebrzy przewiduje się dalszy wzrost stanu wody, lokalnie powyżej stanów ostrzegawczych a na Czarnej w Sochoniach i na Sidrze w Harasimowiczach powyżej stanów alarmowych.

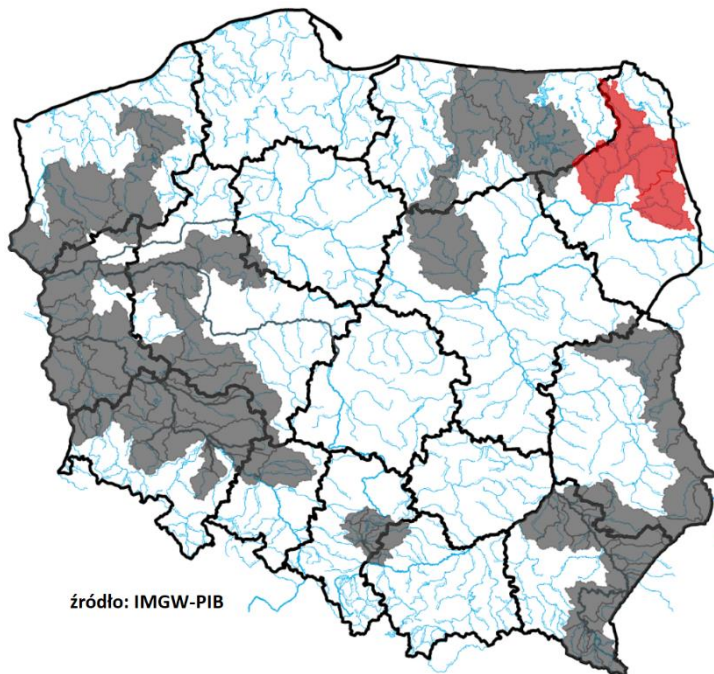

2. Ostrzeżenia meteorologiczne

W dniu 15 lipca 2022 r. (na godz. 11:00) **nie obowiązują ostrzeżenia meteorologiczne¹**.

3. Ostrzeżenia dotyczące suszy

W dniu 15 lipca 2022 r. (na godz. 11:00) obowiązują **ostrzeżenia dotyczące suszy hydrologicznej¹**.

W kolejnych dniach spodziewane jest dalsze utrzymywanie się przepływów wody poniżej SNQ w następujących obszarach:

- **zlewnie dopływów Warty od Wełny do Noteci** – od 11.05.2022 do odwołania;
- **Przyrzecze Warty dolnej od Noteci do ujścia** – od 23.05.2022 do odwołania;
- **Czarna Wielka** – od 23.05.2022 do odwołania;
- **Zlewnia Kanału Mosińskiego** – od 23.05.2022 do odwołania;
- **Noteć Dolna** – od 23.05.2022 do odwołania;

- **Zlewnia Iny i Płoni** – od 23.05.2022 do odwołania;
- **Zlewnia Ślęży** – od 24.05.2022 do odwołania;
- **zlewnia Baryczy bez Orli i Polskiego Rowu** – od 24.05.2022 do odwołania;
- **Odra od ujścia Widawy do Ścinawy, Kaczawa od Dunina (bez grn. Skorej) do ujścia** – od 06.06.2022 do odwołania;
- **Odra od ujścia Bobru do Białej Góry, Odra od Białej Góry do Słubic** – od 07.06.2022 do odwołania;
- **Barycz od Polskiej Wody do ujścia do Odry** – od 07.06.2022 do odwołania;
- **Odra od Ścinawy do Głogowa, Barycz bez Orli i Polskiego Rowu, Orla** – od 12.06.2022 do odwołania;
- **Warta dolna od Noteci do ujścia** – od 12.06.2022 do odwołania;
- **Nysa Łużycka od Zgorzelca do ujścia** – od 18.06.2022 do odwołania;
- **zlewnia Drawy** – od 20.06.2022 do odwołania;
- **Zlewnia Bugu do ujścia Uherki** – od 20.06.2022 do odwołania;
- **Łęg i przyrzecze Wisły** – od 20.06.2022 do odwołania;
- **Przyrzecze Odry dolnej od Warty do Gryfina** – od 23.06.2022 do odwołania;
- **Polski Rów** – od 23.06.2022 do odwołania;
- **zlewnia Bugu od ujścia Uherki do Krzyczewa** – od 23.06.2022 do odwołania;
- **Kaczawa górna do Dunina** – od 24.06.2022 do odwołania;
- **zlewnia Wełny** – od 25.06.2022 do odwołania;
- **Noteć środkowa** – od 27.06.2022 do odwołania;
- **zlewnia Odry od Głogowa do ujścia Bobru** – od 27.06.2022 do odwołania;
- **zlewnia Przemszy i przyrzecze Wisły** – od 27.06.2022 do odwołania;
- **zlewnia Sanu od ujścia Wiaru** – od 27.06.2022 do odwołania;
- **Odra dolna od Warty do Gryfina** – od 30.06.2022 do odwołania.
- **zlewnia Wkry** – od 30.06.2022 do odwołania;
- **Bóbr od Bobrzycy do ujścia (bez Kwisy i Czernej Wielkiej)** – od 30.06.2022 do odwołania;
- **Odra od Trestna do Brzegu Dolnego, Odra od Brzegu Dolnego do ujścia Baryczy, Odra od ujścia Baryczy do ujścia Bobru, Odra od ujścia Bobru do Słubic** – od 30.06.2022 do odwołania;
- **Odra środkowa od Słubic do Warty** – od 01.07.2022 do odwołania;
- **zlewnia Parsęty od źródła do Radew** – od 01.07.2022 do odwołania;
- **Warta środkowa od Zb. Jeziorsko do Proсны, Warta środkowa od Proсны do Wełny** – od 03.07.2022 do odwołania;
- **Warta środkowa od Wełny do Noteci** – od 03.07.2022 do odwołania;
- **zlewnia Odry od ujścia Nysy Kłodzkiej do ujścia Widawy, zlewnia Stobrawy** – od 05.07.2022 do odwołania;
- **San od ujścia Osławy do ujścia Wiaru (wraz ze zlewnią Wiaru)** – od 09.07.2022 do odwołania;
- **San do ujścia Osławy (wraz ze zlewnią Osławy)** - od 10.07.2022 do odwołania;
- **Widawa od Namysłowa do ujścia do Odry** – od 14.07.2022 do odwołania;
- **zlewnia Łyny** – od 15.07.2022 do odwołania;
- **zlewnia Pisy** – od 15.07.2022 do odwołania.

Uwaga! Ostrzeżenia wydawane są w sytuacji, gdy aktualne lub prognozowane wartości przepływu na stacjach wodowskazowych uznanych za reprezentatywne układają się poniżej SNQ przez minimum 10 dni.

¹ Źródłem prezentowanych danych są informacje zbierane i przetwarzane przez państwową służbę hydrologiczno–meteorologiczną, którymi rozporządza „IMGW– PIB”.

4. Przekroczenia stanów alarmowych i ostrzegawczych

W dniu 15 lipca 2022 r. (na godz. 11:00) zanotowano przekroczenia stanów alarmowych:

- na 2 stacjach wodowskazowych w dorzeczu Wisły.

W dniu 14 lipca 2022 r. (na godz. 11:00) zanotowano przekroczenia stanów ostrzegawczych:

- na 3 stacjach wodowskazowych w dorzeczu Wisły.

Nazwa stacji	Rzeka	Województwo	Stan wody [cm]	Zmiana w ciągu doby (od 06 do 06 UTC)	Stan ostrzegawczy [cm]	Stan alarmowy [cm]
SOCHONIE	Czarna	podlaskie	118	13	100	120
HARASIMOWICZE	Sidra	podlaskie	633	15	590	620
SOKOŁDA	Sokołda	podlaskie	252	3	250	300
NOWOSIÓŁKI	Supraśl	podlaskie	207	7	200	240
BANIE MAZURSKIE	Gołdapa	warmińsko-mazurskie	291	-11	260	290

Zanotowano opady o dużej wydajności.

OPADY O DUŻEJ WYDAJNOŚCI NA STACJACH METEOROLOGICZNYCH IMGW-PIB						
Województwo	Wartość maksymalnej sumy dobowej opadu* [mm]	Stacja, na której wystąpiła maksymalna suma dobową opadu*	Liczba stacji z sumą opadu powyżej 20 mm	Liczba wszystkich stacji, na których wystąpił opad	Udział procentowy stacji z sumą opadu powyżej 20 mm [%]	Udział procentowy stacji, na których wystąpił opad [%]
dolnośląskie	-	-	0	73	0	83
kujawsko-pomorskie	-	-	0	4	0	40
lubelskie	26	STRZYŻÓW	2	15	10	78
lubuskie	-	-	0	1	0	10
łódzkie	-	-	0	14	0	60
małopolskie	-	-	0	96	0	93
mazowieckie	-	-	0	7	0	41
opolskie	-	-	0	17	0	77
podkarpackie	-	-	0	59	0	92
podlaskie	-	-	0	5	0	15
pomorskie	-	-	0	19	0	73
śląskie	21	PILSKO	1	66	1	98
świętokrzyskie	30	JASTRZĘBSKA WOLA	6	22	23	84
warmińsko-mazurskie	-	-	0	9	0	36
wielkopolskie	-	-	0	6	0	20
zachodniopomorskie	-	-	0	16	0	66

5. Pogotowia i alarmy przeciwpowodziowe.

Brak.

6. Informacja o zagrożeniach.

Brak.

7. Wskazanie działań niezbędnych do podjęcia w ciągu najbliższej doby.

Brak.

8. Aktualna sytuacja hydrologiczna

Dorzecze Wisły

Stany wody w dorzeczu Wisły układają się w strefie wody niskiej i średniej, lokalnie wysokiej. Stan wysoki zanotowano na Supraśli oraz lokalnie na Narwi i Biebrzy. Stan średni zanotowano na Przemszy, Brynicy, Sole, Nidzie, Bystrzycy, Tyśmienicy, Orzycu, Krznie, Nurcu, Drwęcym i Brdzie oraz lokalnie na Wiśle, Przemszy, Skawie, Rabie, Dunajcu, Popradzie, Białej Tarnowskiej, Kamiennej, Narwi, Biebrzy, Pisie, Bugu, Wkrze i Bzurze.

Dorzecze Odry

Stany wody w dorzeczu Odry układają się głównie w strefie wody niskiej i średniej. Stan wysoki obserwowano lokalnie na Bobrze i Noteci. Stan średni zanotowano na Kłodnicy, Osobłódzie, Gwdzie i Inie oraz lokalnie na Odrze, Nysie Kłodzkiej, Bystrzycy, Strzegomce, Widawie, Baryczy, Bobrze, Kwisie, Warcie, Prośnie i Noteci.

Dorzecza rzek Przymorza, Pregoty i Niemna

Stany wody w dorzeczach Przymorza, Pregoty i Niemna układają się w strefie wody średniej i niskiej. Stan wysoki zaobserwowano na Nogacie, Węgorapie i Gołdapie oraz lokalnie na Łynie. Stan niski zanotowano na Parsęcie i Słupi oraz lokalnie na Łynie.

Morze Bałtyckie, Zalew Szczeciński i Zalew Wiślany

Poziom wody na stacjach morskich układa się w strefie wody średniej, lokalnie wysokiej.

Obszar administrowany przez RZGW w Białymstoku

W ciągu minionej doby na obszarze administrowanym przez RZGW w Białymstoku nie odnotowano opadów atmosferycznych powyżej 20 mm.

W zlewni **Narwi i Biebrzy** obserwowano wzrosty i wahania związane ze spływem wód opadowych i pracą urządzeń hydrotechnicznych. Największe wzrosty odnotowano na stacjach wodowskazowych: Harasimowicze rz. Sidra 15 cm, Sochonie rz. Czarna 13 cm, Piątnica-Łomża rz. Narew 12 cm. Największy spadek odnotowano na stacji wodowskazowej Zawady rz. Biała 12 cm. Stany wód utrzymują się w strefie wody wysokiej, średniej oraz lokalnie niskiej. Stan alarmowy występuje na Sidrze w Harasimowiczach, a stany ostrzegawcze na Czarnej w Sochoniach, Supraśli w Nowosiólkach i Sokołdzie w Sokołdzie.

W zlewniach **Łyny i Węgorapy** obserwowano stabilizację i lokalne wzrosty związane z dalszym spływem wód opadowych w zlewniach i lokalne wahania związane z pracą urządzeń hydrotechnicznych. Największy wzrost odnotowano na stacji wodowskazowej Mieduniszki rz. Węgorapa 36 cm, natomiast największy spadek na stacji wodowskazowej Banie Mazurskie rz. Gołdapa 11 cm. Stany wód utrzymują się w strefie wody średniej oraz lokalnie niskiej i wysokiej. Na Gołdapi w Baniach Mazurskich utrzymuje się stan alarmowy.

Na **Wielkich Jeziorach Mazurskich** stany wód utrzymują się w strefie wody niskiej i średniej.

W zlewni **Narwi i Biebrzy** przewiduje się stabilizację, lokalne wahania i wzrosty związane z dalszym spływem wód opadowych w zlewni oraz pracą urządzeń hydrotechnicznych. Stany wód utrzymują się w strefie wody średniej, wysokiej oraz lokalnie niskiej. Przekroczenie stanu alarmowego na Sidrze będzie się utrzymywało z lekką tendencją

wzrostową. Również na Supraśli w Nowosiótkach oraz Sokołdzie w Sokołdzie będą utrzymywały się stany ostrzegawcze. Na Czarnej w Sochoniach możliwe przekroczenie stanu alarmowego.

W zlewniach **Łyny i Węgorapy** przewiduje się stabilizację i lokalne wahania związane z pracą urządzeń hydrotechnicznych. Stany wód utrzymają się w strefie wody średniej oraz lokalnie niskiej i punktowo wysokiej. Stan alarmowy na Gołdapi w Baniach Mazurskich będzie się utrzymywał z lekką tendencją spadkową.

Na najbliższą dobę IMGW-PIB prognozuje w dzień zachmurzenie umiarkowane, okresami duże. Przelotne opady deszczu, lokalnie możliwe słabe burze. Temperatura maksymalna od 17°C na północy do 21°C. Wiatr umiarkowany, miejscami w porywach do 60 km/h, zachodni. W nocy zachmurzenie umiarkowane, początkowo duże. Przelotne opady deszczu, stopniowo zanikające. Temperatura minimalna od 9°C do 11°C. Wiatr słaby i umiarkowany, okresami porywisty z kierunków zachodnich.

Obszar administrowany przez RZGW w Bydgoszczy

W ciągu minionej doby w Regionie Wodnym Noteci odnotowano lokalne opady deszczu poniżej 5 mm.

W zlewni rzeki Noteci stany wody układają się w strefie stanów niskich oraz średnich, lokalnie wysokich.

Na Kanale Bydgoskim odnotowano lokalne spadki do 10 cm na SW Czyżkówko i SW Prądy.

Na rzece Dolnej Skanalizowanej Noteci od m. Nakło nad Notecią do m. Ujście wystąpiły lokalne spadki do 4 cm na SW Nakło Zachód i do 10 cm na SW Gromadno, a także wzrost do 6 cm w m. Ujście, strefa stanów niskich, średnich i wysokich. Poniżej m. Ujście, na pozostałym odcinku DSN zaobserwowano lokalne wzrosty sięgające 12 cm na SW Nowe, SW Walkowice i SW Romanowo, a także spadki do 24 cm w m. Czarnków, na SW Pianówka, SW Mikołajewo i SW Wieleń, a także do 42 cm na SW Wrzeszczyna, strefa stanów niskich i średnich.

Na rzece Noteci swobodnie płynącej zarejestrowano wzrosty sięgające 11 cm, strefa stanów niskich.

Na rzece Górnej Skanalizowanej Noteci odnotowano miejscowe spadki do 5 cm na SW Pakość i SW Łabiszyn, a także wzrosty do 4 cm na SW Frydrychowo i SW Łochowo, strefa stanów niskich oraz średnich.

W zlewni rzeki Łobżonki wystąpiły niewielkie wahania do 3 cm, strefa stanów niskich.

W zlewni rzeki Gwdy, na górnym odcinku odnotowano wzrost do 13 cm, strefa stanów wysokich. Na dolnym odcinku wzrost do 4 cm, strefa stanów średnich.

W zlewni rzeki Drawy zarejestrowano stabilizację z tendencją spadku, strefa stanów niskich.

W ciągu najbliższej doby dla dolnego odcinka Noteci i jego dopływów prognozowana jest stabilizacja oraz lokalne spadki. Na górnym odcinku Noteci również prognozowana jest stabilizacja oraz lokalne spadki. Stany wody będą układać się w strefie stanów niskich, średnich, lokalnie wysokich.

W ciągu najbliższej doby IMGW-PIB prognozuje zachmurzenie małe i umiarkowane, miejscami duże, lokalnie przelotne opady deszczu, temperatura w ciągu dnia wahać się będzie od 19° do 23°C w całym regionie, temperatura minimalna w nocy spadnie do 10°C, wiatr słaby i umiarkowany, okresami porywisty, zachodni i północno-zachodni.

Obszar administrowany przez RZGW w Gdańsku

Na wodowskazach zlewni „Ujście Wisły” pozostających pod wpływem morza obserwuje się stany średnie.

Na wodowskazach zlewni „Ujście Wisły” niepozostających pod wpływem morza: na Wiśle obserwuje się stany niskie; na wodowskazach pozostałych rzek zlewni występują stany średnie, miejscami niskie i wysokie.

Na wodowskazach zlewni „Przymorze” pozostających pod wpływem morza obserwuje się stany średnie i wysokie.

Na wodowskazach zlewni „Przymorze” niepozostających pod wpływem morza obserwuje się stany średnie i niskie, miejscami wysokie.

Na wodowskazach zlewni „Zalew Wiślany” pozostających pod wpływem Zalewu obserwuje się stany wysokie i średnie.

Na wodowskazach zlewni „Zalew Wiślany” niepozostających pod wpływem Zalewu obserwuje się średnie, miejscami wysokie i niskie.

Na wodowskazach zlewni „Wisła od Narwi do Drwęcy” w granicach Regionu Wodnego Dolnej Wisły obserwuje się stany średnie i niskie, miejscami wysokie.

W ciągu najbliższej doby IMGW-PIB w dzień zachmurzenie umiarkowane i duże. Miejscami przelotne opady deszczu, możliwe burze. Temperatura maksymalna od 18°C do 19°C. Wiatr umiarkowany, okresami dość silny, porywisty, nad morzem w porywach do 60 km/h, z kierunków zachodnich. W nocy zachmurzenie duże. Przelotne opady deszczu i po północy nad morzem burze. Temperatura minimalna od 10°C do 13°C. Wiatr umiarkowany, nad morzem okresami dość silny, porywisty, zachodni i północno-zachodni.

Obszar administrowany przez RZGW w Gliwicach

W ciągu ostatniej doby opady powyżej 20 mm zaobserwowano w Regionie Wodnym Małej Wisły (maksymalnie 21,9 mm w zlewni Brennicy).

Stany wody w **Regionie Wodnym Małej Wisły** kształtują się w strefie stanów niskich, średnich i lokalnie wysokich.

Stany wody w **Regionie Wodnym Górnej Odry** kształtują się w strefie stanów niskich i średnich.

Na najbliższą dobę IMGW-PIB prognozuje w dzień zachmurzenie umiarkowane. Temperatura maksymalna od 21°C do 24°C, w rejonach podgórskich od 19°C do 21°C, wysoko w Beskidach od 11°C do 15°C. Wiatr rano słaby, później umiarkowany i porywisty, północno-zachodni. Wysoko w górach wiatr umiarkowany, porywisty, północno-zachodni. W nocy zachmurzenie małe i umiarkowane. Temperatura minimalna od 10°C do 13°C, w rejonach podgórskich od 7°C do 10°C, wysoko w Beskidach od 6°C do 9°C. Wiatr słaby, zachodni. Wysoko w górach wiatr umiarkowany, północno-zachodni i zachodni.

Obszar administrowany przez RZGW w Krakowie

W ciągu minionej doby w całym Regionie Wodnym Górnej-Zachodniej Wisły odnotowano intensywne opady burzowe. Największe wystąpiły w zlewniach: Czarnej do 30,8 mm (opad godzinowy 25,1 mm, stacja Jastrzębska Wola), Soły do 21,3 (opad godzinowy 13,6 mm, stacja Pilsko), Koprzywianki do 18,3 mm (opad godzinowy 14,1 mm, stacja Baranówek), Raby do 16,9 mm (stacja Jasionów), Skawy do 15,9 mm (stacja Spytkowice Górne), Nidy do 15,2 mm (stacja Kielce-Suków), Breń do 14,9 mm (stacja Dąbrowa Tarnowska).

Sytuacja hydrologiczna w regionie jest stabilna. Zwierciadła wód układają się w głównie w strefie stanów średnich i niskich. Stan wysoki utrzymuje się na Bobrzy w przekroju wodowskazowym Słowik. W związku z intensywnymi opadami deszczu w ciągu minionej doby zanotowano głównie wzrosty stanów wód – do 30 cm na Sole w profilu wodowskazowym Rajcza. Spadki do 7 cm odnotowano na Czarnym Dunajcu w przekroju wodowskazowym Koniówka.

Na najbliższą dobę IMGW-PIB nie prognozuje opadów.

Obszar administrowany przez RZGW w Lublinie

W ciągu minionej doby na obszarze administrowanym przez RZGW w Lublinie opady powyżej 20 mm zaobserwowano na dwóch stacjach meteorologicznych: Strzyżów (27,5 mm), Zamość (20,6 mm).

W zlewni Bugu po Krzyczew wystąpiły głównie wzrosty poziomu wody w strefie stanów niskich, a miejscami w średnich.

W zlewni Bugu poniżej profilu Krzyczew spodziewana jest stabilizacja lub wahania poziomu wody w strefie stanów niskich, lokalnie średnich.

W zlewni Bugu po Krzyczew, na skutek spływu wód opadowych, prognozowany jest wzrost poziomu wody w strefie stanów niskich bądź średnich.

W zlewni Bugu poniżej profilu Krzyczew przewiduje się wahania stanu wody z przewagą wzrostów, związane z dalszym spływem wód opadowych – w strefie wody niskiej i lokalnie średniej.

Na najbliższą dobę IMGW-PIB prognozuje w dzień zachmurzenie na ogół umiarkowane. Lokalnie przelotne opady deszczu. Temperatura maksymalna od 19°C do 22°C. Wiatr umiarkowany, porywisty, zachodni. W nocy zachmurzenie przeważnie umiarkowane. Temperatura minimalna od 10°C do 12°C. Wiatr słaby, zachodni.

Obszar administrowany przez RZGW w Poznaniu

W ciągu minionej doby w południowej części Regionu Wodnego Warty odnotowano opady deszczu do około 8 mm. W regionie wodnym **Warty** stany wody przeważnie z niewielkimi wahaniami lub spadkiem układają się w strefie niskich bądź średnich.

Na górnej **Warcie** do zbiornika Poraj wahania do ok. 25 cm (Kręciwilk) wywołane przejściem frontu burzowego, stany układają się w dolnej strefie stanów średnich. Do zbiornika Jeziorsko niewielkie wahania stanów wody w strefie niskich. Na dopływach tego odcinka przeważnie kilkucentymetrowe wahania lub spadki stanów wody w strefie średnich albo niskich. Na Warcie poniżej zbiornika Jeziorsko na całej długości stany wody w strefie niskich: początkowo spadek do ok. 11 cm (zmiana odpływu ze zbiornika), dalej do Kostrzyna n. Odrą przeważnie kilkucentymetrowe wahania, lokalnie spadki. Na dopływach stany wody w strefie średnich i niskich, jedynie na Nerze (Lutomiersk) w wysokich: przeważnie niewielkie wahania lub spadek; lokalnie na Obrze (Bledzew) wahania o około 36 cm w związku z pracą urządzeń hydrotechnicznych.

W zlewni **Prosny** stany wody z kilkucentymetrowym wahaniami lub spadkiem układają się głównie w strefie średnich, lokalnie niskich, na górnej Prośnie w dolnej wysokich; jedynie na Prośnie w przekroju Bogusław wahania o około 21 cm (praca urządzeń hydrotechnicznych).

Na pośrednim stanowisku **Kanału Ślesińskiego** rzędna piętrzenia układa się pomiędzy NPP a MaxPP, na szczytowym pomiarze pomiędzy MinPP a NPP.

W ciągu najbliższej doby na Warcie do zbiornika Poraj prognozowana jest stabilizacja stanu wody na granicy stref stanów średnich i niskich, dalej do zbiornika Jeziorsko niewielki spadek lub wahania, stany wody w strefie niskich. Na dopływach tego odcinka spodziewane są stany wody w strefie niskich i średnich z niewielkimi wahaniami bądź spadkiem. Na Warcie poniżej zbiornika Jeziorsko na całej długości prognozowane są stany niskie: przeważnie kilkucentymetrowe spadki, lokalnie wahania, poniżej ujścia Noteci możliwy niewielki wzrost lub wahania. Na dopływach stany wody w strefie niskich i średnich, jedynie na Nerze w Lutomiersku w wysokich; spodziewana stabilizacja albo niewielkie wahania ze spadkiem. W zlewni Prosny prognozowane są przeważnie niewielkie spadki, bądź wahania stanów wody w strefie stanów średnich i niskich, na górnej Prośnie wysokich.

Na najbliższą dobę IMGW-PIB prognozuje zachmurzenie małe i umiarkowane; po południu miejscami duże z możliwymi przelotnymi opadami deszczu; temperatura maksymalna do 23°C, minimalna od 10°C; wiatr słaby i umiarkowany, okresami porywisty, zachodni i północno-zachodni.

Obszar administrowany przez RZGW w Rzeszowie

W ciągu ostatniej doby zaobserwowano opady średnie o wysokości 11 mm w zlewni Dolnego Sanu oraz 4-9 mm na pozostałym obszarze administrowanym przez RZGW w Rzeszowie.

Na obszarze **zlewni Sanu i Wisłoka** stany wód układają się w strefie wody niskiej oraz średniej. W ciągu ostatniej doby na większości stacji wodowskazowych zaobserwowano spadek lub stabilizację stanu wody. Największy wzrost stanu wody miał miejsce w przekroju Gorliczyna na Mlecze (26 cm), Radomyśl na Sanie (3 cm), Zapałów na Lubaczówce (3 cm).

Na obszarze **zlewni Wisłoki i Łęgu** stany wód układają się w strefie wody niskiej oraz średniej. W ciągu ostatniej doby na większości stacji wodowskazowych zaobserwowano spadek lub stabilizację stanu wody. Największy wzrost stanu wody miał miejsce w przekroju Grębów na Łęgu (11 cm), Gorlice na Sękówce (10 cm), Krajowice na Wistoce (2 cm).

Na najbliższą dobę IMGW-PIB prognozuje w dzień zachmurzenie duże z postępującymi od zachodu większymi przejaśnieniami i roz pogodzeniami. Rano na wschodzie i południu możliwe słabe zanikające opady deszczu. Temperatura maksymalna od 20°C do 22°C. Wiatr rano słaby, później umiarkowany i porywisty, północno-zachodni. W nocy zachmurzenie umiarkowane. Temperatura minimalna od 10°C do 12°C. Wiatr słaby, zachodni i południowo-zachodni. Wysoko w górach wiatr umiarkowany, porywisty, północno-zachodnie.

Obszar administrowany przez RZGW w Szczecinie

Stany wody na wodowskazach **Odry granicznej poniżej ujścia Warty** układają się w strefie stanów niskich, w Widuchowej układają się w strefie stanów średnich.

W **ujściowym odcinku Odry i na Zalewie Szczecińskim** stany wody układają się w górnej strefie stanów średnich.

Na **odcinku wybrzeża morskiego** stany wody układają się w górnej strefie stanów średnich i wysokich.

Na rz. **Myśli** stany wody układają się w strefie stanów średnich.

Na rz. **Inie** stany wody układają się w dolnej strefie stanów średnich.

Stany **rzek Przymorza Zachodniego** układają się przeważnie w strefie stanów średnich, lokalnie niskich.

Na rz. **Redze** stany wody układają się w strefie stanów średnich.

Na rz. **Parsęcie** stany wody układają się w strefie stanów niskich, lokalnie w środkowym odcinku rzeki w strefie stanów średnich.

Na rz. **Radwi** stany wody układają się w strefie stanów średnich.

Na rz. **Wieprzy** stany wody w górnym odcinku rzeki układają się w strefie stanów niskich, w dolnym odcinku rzeki układają się w strefie stanów średnich.

Obszar administrowany przez RZGW w Warszawie

W ciągu ostatniej doby na obszarze administrowanym przez RZGW w Warszawie opad o sumie powyżej 20 mm zaobserwowano na dwóch stacjach w zlewni Pokrzywianki: Bodzentyn (26,5 mm), Nowa Słupia (20,2 mm).

Obecnie stany wód na obszarze administrowanym przez RZGW w Warszawie układają się w strefie stanów niskich, lokalnie średnich i wysokich.

W ciągu najbliższej doby na **Wiśle** prognozuje się: od Zawichostu do Annapola stabilizację stanów wody w strefie stanów niskich; na stacji: Puławy-Azoty niewielkie wzrosty stanów wody w strefie stanów niskich; od Dębłina do Gusina stabilizację stanów wody w strefie stanów niskich; od stacji Warszawa-Nadwilanówka do stacji Warszawa-Bulwary niewielkie spadki stanów wody w strefie stanów niskich; od Modlina do Kępy Polskiej stabilizację stanów wody w strefie stanów niskich; na stacji Włocławek wahania stanu wody w strefie stanów niskich.

Na **doptywach Wisły od Zawichostu do Włocławka** przewiduje się wahania stanu wody w strefie stanów niskich, lokalnie średnich i wysokich.

W ciągu najbliższej doby na **Narwi od Orzyca po ujście** prognozuje się niewielkie wzrosty stanów wody w strefie stanów niskich. Na doptywach przewiduje się wahania stanu wody w strefie stanów średnich, lokalnie niskich.

W ciągu najbliższej doby na **Bugu od Liwca do ujścia** prognozuje niewielkie wzrosty stanów wody w strefie stanów niskich.

W ciągu najbliższej doby w regionie administrowanym przez RZGW w Warszawie prognozuje się w dzień na północy przelotne opady deszczu, lokalnie słabe burze. Na pozostałym obszarze, z wyjątkiem części południowej, lokalnie przelotne opady deszczu. W nocy w części północno-zachodniej oraz północnej przelotne opady deszczu – na północy stopniowo zanikające.

Obszar administrowany przez RZGW we Wrocławiu

W minionej nie odnotowano opadów deszczu.

Stany wód na wodowskazach **środkowej Odry** (poniżej ujścia Nysy Kłodzkiej) układają się w strefie stanów średnich i lokalnie niskich na odcinku skanalizowanym oraz niskich na odcinku swobodnie płynącym.

Stany wód na wodowskazach **dolnej Odry** (powyżej ujścia Warty) układają się w strefie stanów niskich.

Stany wód na **pozostałych wodowskazach** układają się w strefie stanów niskich i średnich, lokalnie wysokich w zlewni Bobru.

9. Informacja o zbiornikach.

		Zbiorniki retencyjne - ogółem								
		Sytuacja na dzień 15.07.2022 r. na godz. 6 ⁰⁰ (UTC)								
		Zbiorniki rzeka	Odptyw średni [m ³ /s]	Dopływ średni [m ³ /s]	Poj. aktual. [mln m ³]	* Poj. norm. [mln m ³]	* Poj. Przy Max PP [mln m ³]	*Rezerwa pow. wymagana [mln m ³]	Aktualna rez. pow. [mln m ³]	Rezerwa do wykorzyst. %
		1	2	3	4	5	6	7	8	9
							6-5	6-4	8/7*100	
RZGW w Białymstoku	1	Zb. Siemianówka (Narew)	2,6	12,6	65,4	64,8	79,1	14,3	13,7	95,94
RZGW w Bydgoszczy	2	Jez. Gopło (Noteć)	1,1	0,7	3,3	-	21,7	7,7	18,4	238
	3	Zb. Pakość (Mała Noteć)	1,5	0,2	18,6	36,3	42,6	6,3	24,0	381
RZGW w Gliwicach	4	Zb. Goczałkowice **** (Wisła)	0,6	1,1	91,5	118,1	161,3	43,2	69,7	161
	5	Zb. Wisła-Czarne (Wisła)	0,3	0,5	1,7	2,5	4,1	1,6	2,3	149
	6	Zb. Łąka (Pszczynka)	0,7	0,5	7,1	8,0	11,2	3,2	4,0	126
	7	Zb. Kuźnica Wareżyńska (Przemsza)	0,1	0,0	39,1	39,2	46,3	7,1	7,2	101
	8	Zb. Przeczyce (Przemsza)	1,2	1,0	9,2	8,6	20,4	2,9	11,1	389
	9	Zb. Kozłowa Góra (Brynica)	0,2	0,8	10,0	12,6	17,6	5,1	7,6	150
	10	Zb. Pogoria III (Pogoria)			11,6	11,4	12,0	0,6	0,5	80
	11	Zb. Dzierżno Duże (Kłodnica)	2,6	3,9	59,2	78,0	82,9	6,2	25,1	404
	12	Zb. Pławniowice (Toszecki Potok)			26,4	26,7	29,2	2,5	2,7	110
	13	Zb. Dzierżno Małe (Drama)	0,3	0,3	8,5	9,5	12,3	2,8	4,1	147
	14	Zb. Turawa (Mała Panew)	4,3	2,3	68,2	80,0	92,6	12,6	24,4	194
	15	Zb. Rybnicki ** (Ruda)	0,3	0,8	20,3	22,1	23,5	1,4	3,0	215
RZGW w Krakowie	16	Zb. Czaniec (Soła)	9,3	5,3	0,8	1,3	1,3	0,0	0,0	
	17	Zb. Porąbka (Soła)	5,3	4,8	20,5	22,0	26,5	4,5	6,0	133,0
	18	Zb. Tresna (Soła) *	4,8	4,8	54,9	53,9	92,7	38,8	37,8	97,0
	19	Zb. Świnna Poręba (Skawa)	5,4	2,9	80,2	100,7	160,8	60,1	80,7	134,0
	20	Zb. Dobczyce (Raba) *	2,4	2,3	76,9	92,7	137,7	45,0	60,8	135,0
	21	Zb. Chańcza (Czarna)	1,4	2,5	11,0	14,2	23,8	9,6	12,7	132,0
	22	Zb. Czchów (Dunajec)	34,0	35,0	6,5	7,5	7,5	0,0	1,0	

	23	Zb. Rożnów (Dunajec) *	35,0	34,0	95,0	105,8	155,8	50,0	60,8	122,0
	24	Zb. Czorsztyn (Dunajec)	16,0	14,2	145,1	176,5	238,6	62,1	93,5	151,0
	25	Zb. Zesławice (Dłubnia)			0,4	0,4	0,7	0,3	0,3	
RZGW w Lublinie	26	Zb. Nielisz (Wieprz)	3,8	6,2	20,6	20,6	28,5	7,9	7,9	100
RZGW w Poznaniu	27	Zb. Jeziorsko (Warta)	16,3	16,3	77,0	142,8	202,0	59,2	125,0	211
	28	Zb. Poraj (Warta)	1,9	1,9	12,4	12,5	20,3	7,8	8,0	102
RZGW w Rzeszowie	29	Zb. Klimkówka (Ropa)	2,0	0,0	20,4	32,0	42,0	10,0	21,5	215
	30	Zb. Besko (Wisłok)	0,9	0,5	4,8	8,4	13,2	6,3	8,4	133
	31	Zb. Solina ** (San)	9,0	4,7	358,9	422,0	472,0	50,0	113,1	226
RZGW w Warszawie	32	Zb. Brody Łżeczkie (Kamienna)	1,5	2,2	5,5	6,7	7,6	0,9	2,1	243
	33	Zb. Wióry (Świślina)	0,6	0,9	15,4	15,7	34,7	18,9	19,2	102
	34	Zb. Sulejów (Pilica)	11,0	14,9	73,6	75,1	84,3	9,2	10,7	116
	35	Zb. Cieszanowice (Luciąża)	0,2	0,1	4,7	7,3	9,1	1,8	4,4	248
	36	Zb. Miedzna (Wąglanka)	0,3	0,4	3,3	3,4	3,8	0,4	0,5	132
	37	Zb. Domaniów (Radomka)	1,5	1,7	6,6	9,9	14,4	4,5	7,8	174
	38	Zb. Włocławek***** (Wisła)	397,00	413,00	369,26	369,880	453,590		rzędna wody górnej: 57,29 m n.p.m.	
	39	Zb. Dębe***** (Narew)	124,00	132,00	88,41	89,960	95,980		rzędna wody górnej: 78,97 m n.p.m.	
RZGW we Wrocławiu	40	Topola (Nysa Kłodzka)	3,3	3,7	16,2	16,5	21,7	5,2	5,4	105
	41	Kozielno (Nysa Kłodzka)	3,3	3,3	12,7	12,9	16,3	3,4	3,6	105
	42	Otmuchów (Nysa Kłodzka)	7,0	5,4	45,6	58,4	129,2	70,8	83,6	118
	43	Nysa (Nysa Kłodzka)	21,9	10,0	48,1	65,7	121,7	56,0	73,6	131
	44	Słup (Nysa Szalona)	0,3	0,0	16,0	23,6	38,1	14,5	22,1	153
	45	Mietków (Bystrzyca)	2,0	0,2	44,7	63,0	77,2	14,2	32,5	229
	46	Dobromierz (Strzegomka)	0,3	0,1	7,0	10,0	11,4	1,4	4,4	325
	47	Bukówka (Bóbr)	0,3	0,2	9,8	12,8	16,7	3,9	6,8	176

48	Sosnówka (Czerwonka)	0,2	0,2	7,7	10,9	14,8	3,9	7,2	183
49	Pilchowice ** (Bóbr)	3,2	2,9	21,8	24,0	50,0	26,0	28,2	108
50	Złotniki ** (Kwisa)	0,4	0,9	8,5	9,7	12,1	2,4	3,6	150
51	Leśna ** (Kwisa)	0,8	0,5	6,4	7,0	16,8	9,8	10,4	106
52	Lubachów ** (Bystrzyca)	0,3	0,5	4,5	4,9	6,8	1,9	2,3	122

* wartości stałe

** Zbiorniki energetyczne

**** Ujęcie wody pitnej

*****zbiornik przepływowy

" rzędne piętrzenia zbiornika Włocławek (m n.p.m.): Min PP: 56,5, NPP: 57,3 MaxPP: 57,3

" rzędne piętrzenia zbiornika Dębe (m n.p.m.): Min PP: 78,52, NPP: 79,02 MaxPP: 79,22

Obszar administrowany przez RZGW w Białymstoku

Zbiornik Siemianówka pracuje zgodnie z obowiązującymi instrukcjami. Aktualna pojemność powodziowa wynosi 13,7 mln m³.

Obszar administrowany przez RZGW w Bydgoszczy

Zbiorniki Gopło i Pakość posiadają pełne rezerwy powodziowe.

Parametry zbiorników z godz. 6:00 UTC przedstawiają się następująco: na zbiorniku Pakość rzędna piętrzenia wynosi 77,28 m n.p.m. (178 cm > MinPP), odpływ ze zbiornika to 1,5 m³/s. Na zbiorniku Gopło rzędna piętrzenia wynosi 76,54 m n.p.m. (18 cm > MinPP), odpływ średni wynosi 1,1 m³/s.

Obszar administrowany przez RZGW w Gdańsku

W Regionie Wodnym Dolnej Wisły brak dużych, sztucznych zbiorników wodnych o istotnym znaczeniu przeciwpowodziowym objętych systemem monitorowania w ramach osłony przeciwpowodziowej kraju. Informacje o zbiorniku we Włocławku, który ma znaczenie dla osłony regionu, podaje RZGW w Warszawie.

Obszar administrowany przez RZGW w Gliwicach

Zgodnie z zaleceniami OTKZ zbiorniki Dzierżno Duże i Wisła Czarne posiadają obniżony poziom piętrzenia. Zbiornik Pogoria III posiada 80% rezerwy powodziowej. Na pozostałych zbiornikach będących w administracji RZGW w Gliwicach rezerwa powodziowa jest w pełni zachowana.

Sytuacja w dorzeczu Górnej Odry po stronie czeskiej:

Wszystkie zbiorniki pracują w zakresie swoich pojemności użytkowych i posiadają pełne rezerwy powodziowe (100%).

Źródło informacji - portal Povodi Odry, stan na 15.07.2022 r., godz. 09:10 CEST.

Obszar administrowany przez RZGW w Krakowie

Sytuacja na zbiornikach jest stabilna oraz na bieżąco monitorowana. Rezerwy powodziowe są zgodne z wymaganymi w instrukcjach w okresie letnim. Wartość NPP przekroczona jest na zbiorniku Tresna (rezerwa powodziowa 97%). Na pozostałych zbiornikach rezerwy są większe od wielkości określonych w instrukcjach gospodarowania wodą.

Obszar administrowany przez RZGW w Lublinie

Zbiornik Nielisz pracuje zgodnie z obowiązującymi instrukcjami. Aktualna pojemność powodziowa wynosi 7,9 mln m³.

Obszar administrowany przez RZGW w Poznaniu

Zbiorniki Jeziorsko i Poraj posiadają pełne rezerwy powodziowe.

Na zbiorniku Jeziorsko rzędna piętrzenia wynosi 118,09 m n.p.m. (od wczoraj bez zmian, 191 cm poniżej NPP), średni dopływ do zbiornika wynosi 16,3 m³/s przy odpływie średnim z ostatniej doby 16,3 m³/s. Zbiornik dysponuje rezerwą 125,0 mln m³, z możliwością powiększenia o dalsze 20,5 mln m³ pojemności forsowanej. Na zbiorniku Poraj rzędna piętrzenia wynosi 275,45 m n.p.m. (od wczoraj bez zmian, 5 cm poniżej NPP), średni dopływ do zbiornika wynosi 1,9 m³/s przy odpływie średnim z ostatniej doby 1,9 m³/s. Zbiornik dysponuje rezerwą 8,0 mln m³, z możliwością powiększenia o dalsze 4,1 mln m³ pojemności forsowanej.

Obszar administrowany przez RZGW w Rzeszowie

Wszystkie zbiorniki posiadają rezerwy powodziowe większe od wymaganych. Zbiorniki retencyjne zapewniają odpływy większe od nienaruszalnych zgodnie z instrukcjami gospodarowania wodą.

Na zbiorniku Klimkówka rzędna piętrzenia wynosi 389,83 m n.p.m., średni dopływ do zbiornika wynosi 0,03 m³/s przy odpływie średnim z ostatniej doby 2,0 m³/s. Zbiornik dysponuje rezerwą 21,5 mln m³. Na zbiorniku Besko rzędna piętrzenia wynosi 327,60 m n.p.m., średni dopływ do zbiornika wynosi 0,5 m³/s przy odpływie średnim z ostatniej doby 0,9 m³/s. Zbiornik dysponuje rezerwą 8,4 mln m³. Na zbiorniku Solina rzędna piętrzenia wynosi 413,39 m n.p.m., dopływ do zbiornika wynosi 4,7 m³/s przy odpływie średnim z ostatniej doby 9,0 m³/s. Zbiornik dysponuje rezerwą 113,1 mln m³.

Obszar administrowany przez RZGW w Warszawie

Wszystkie zbiorniki posiadają rezerwy większe od wymaganych.

Na Zbiorniku Włocławek dopływ średni dobowy na godz. 6:00 UTC wynosił około 410 m³/s, natomiast odpływ około 395 m³/s. Rzędna wody dolnej śluzy: 42,79 m n.p.m.

Na Zbiorniku Dębe dopływ średni dobowy na godz. 6:00 UTC wynosił około 130 m³/s, natomiast odpływ około 125 m³/s.

Obszar administrowany przez RZGW we Wrocławiu

Wszystkie zbiorniki posiadają wolne pojemności powodziowe i dodatkowe. Dopływy do zbiorników kształtują się w strefie stanów średnich i niskich. Urządzenia upustowe są drożne, urządzenia manewrowe są sprawne. Suche zbiorniki przeciwpowodziowe nie piętrzą wody. Poldery przeciwpowodziowe nie piętrzą wody. Wszystkie zbiorniki pracują zgodnie z instrukcjami gospodarowania wodą.

10. Informacja o żeglowności rzek i stanie urządzeń hydrotechnicznych.

RZGW w Białymstoku

Z dniem 15 lipca 2022 r. śluzowania na **śluzie Mikaszówka- Kanał Augustowski** będą odbywały się co godzinę lub jeżeli zbierze się minimum 10 jednostek pływających. Szczegółowe informacje zawarto w [komunikacie nawigacyjnym nr 17/2022](#).

Z dniem 5 lipca do odwołania **śluz Mikaszówka na Kanale Augustowskim** jest nieczynna dla jednostek pływających o szerokości powyżej 2 m. Szczegółowe informacje zawarto w [komunikacie nawigacyjnym nr 16/2022r](#).

1 lipca 2022 r. otwiera się dla żeglugi drogę wodną **Kanału Augustowskiego** na odcinku **od śluzy Sosnówek (km 70+300) do śluzy Kudrynki (km 77+400)**. Szczegółowe informacje zawarto w [komunikacie nawigacyjnym nr 14/2022](#)

Na odcinku **Kanału Augustowskiego od śluzy Augustów do śluzy Dębowo** oraz na równoległym odcinku rzeki **Netty** trwają prace konserwacyjne przez co występują utrudnienia w poruszaniu się jednostkami wodnymi. Planowany termin zakończenia prac – **24.06.2022 r.** Szczegółowe informacje zawarto w [komunikacie nawigacyjnym nr 13/2022.](#)

Z dniem 7 czerwca 2022r. wydano komunikat dotyczący aktualnej głębokości tranzytowej na drodze wodnej rzeki **Narew (km 83+500 - 248+500)**. Szczegółowe informacje zawarto w [komunikacie nawigacyjnym nr 10/2022.](#)

Z dniem 6 maja 2022 r. dla żeglugi została otwarta droga wodna rzeki **Pisy (km 0+000 – 80+000)**. Szczegółowe informacje zawarto w [komunikacie nawigacyjnym nr 7/2022.](#)

Od dnia 25 kwietnia br. dla żeglugi została otwarta droga wodna **Systemu Wielkich Jezior Mazurskich**. Szczegółowe informacje zawarto w [komunikacie nawigacyjnym nr 1/2022.](#)

Z dniem 28 kwietnia br. zostanie otwarta dla żeglugi droga wodna **Kanał Augustowski**. Szczegółowe informacje zawarto w [komunikacie nawigacyjnym nr 2/2022.](#)

Z dniem 29 kwietnia br. dla żeglugi została otwarta droga wodna rzeki **Narew**. Szczegółowe informacje zawarto w [komunikacie nawigacyjnym nr 6/2022.](#)

Na Kanale Mioduńskim, będącym fragmentem drogi wodnej Pisz - Węgorzewo w Systemie Wielkich Jezior Mazurskich, obowiązuje zmieniona organizacja ruchu i tymczasowe oznakowanie nawigacyjne w związku z prowadzonymi pracami remontowymi. Szczegółowe informacje zawarto w [komunikacie nawigacyjnym nr 3/2022.](#)

Na Kanale Szymońskim, będącym fragmentem drogi wodnej Pisz - Węgorzewo w Systemie Wielkich Jezior Mazurskich, obowiązuje zmieniona organizacja ruchu i tymczasowe oznakowanie nawigacyjne w związku z prowadzonymi pracami remontowymi. Szczegółowe informacje zawarto w [komunikacie nawigacyjnym nr 4/2022.](#)

Na rzece Węgorapie i w Kanale Węgorzewskim (odcinek drogi wodnej Pisz – Węgorzewo w Systemie Wielkich Jezior Mazurskich) obowiązuje zmieniona organizacja ruchu i tymczasowe oznakowanie nawigacyjne w związku z prowadzonymi pracami remontowymi. Szczegółowe informacje zawarto w [komunikacie nawigacyjnym nr 5/2022.](#)

Komunikaty nawigacyjne dostępne są pod adresem: <http://bialystok.wody.gov.pl/komunikaty-nawigacyjne>.

RZGW w Bydgoszczy

Z dniem 12 lipca 2022 r. od godziny 12.00 zostaje przywrócona do pełnej eksploatacji **Śluza nr 5 Dębinek Pd. położona w km 130+180 na Kanale Górnonoteckim**, na połączeniu wodnym rzeka Warta – Kanał Bydgoski, po zakończeniu prac związanych z usunięciem awarii mechanizmu napętniania i opróżniania komory we wrotach dolnych. [Komunikat nawigacyjny nr 10b/2022.](#)

W dniach **15 lipca 2022 r.**, w godz. 10.00 do 19.00 (przerwa od godz. 13.00 do godz. 14.00), **16 lipca 2022 r.**, w godz. 10.00 do 18.00 (przerwa od godz. 12.00 do godz. 13.00), **17 lipca 2022 r.**, w godz. 09.00 do 18.00 (przerwa od godz. 12.00 do godz. 13.00) odbędą się Regaty wioślarskie na Torze Regatowym w Kruszwicy, na **Jeziorze Gopło w km od 54+500 do 57+200**, które stanowi odcinek śródlądowej drogi wodnej, na połączeniu wodnym rzeka Warta – Kanał Bydgoski. Na czas trwania poszczególnych biegów organizator wystawi pływający lub brzegowy znak żeglugowy A.1, w odległości około 50 m od startu i mety toru regatowego. **W czasie trwania przerw pomiędzy poszczególnymi biegami organizator umożliwi przepłynięcie przez zamknięty odcinek drogi wodnej oczekującym statkom, zdejmując znak żeglugowy A.1.** [Komunikat nawigacyjny nr 7b/2022.](#)

W dniach **21 lipca 2022 r.**, w godz. 15.00 do 20.00 (przerwa od godz. 17.30 do godz. 18.00), **22 lipca 2022 r.**, w godz. 14.00 do 18.00 (przerwa od godz. 16.00 do godz. 16.30), **23 lipca 2022 r.**, w godz. 10.00 do 13.00, **24 lipca 2022 r.**, w godz. 09.00 do 16.00 (przerwa od godz. 12.00 do godz. 13.00) odbędą się Regaty wioślarskie na Torze Regatowym w Kruszwicy, na **Jeziorze Gopło w km od 54+500 do 57+200**, które stanowi odcinek śródlądowej drogi wodnej, na połączeniu wodnym rzeka Warta – Kanał Bydgoski. Na czas trwania poszczególnych biegów organizator wystawi pływający lub brzegowy znak żeglugowy A.1, w odległości około 50 m od startu i mety toru regatowego. **W czasie trwania przerw pomiędzy poszczególnymi biegami organizator umożliwi przepłynięcie przez zamknięty odcinek drogi wodnej oczekującym statkom, zdejmując znak żeglugowy A.1.** [Komunikat nawigacyjny nr 8/2022.](#)

Z dniem **8 kwietnia 2022 r.** otwiera się dla żeglugi administrowane śródlądowe drogi wodne na połączeniu wodnym Wisła – Odra oraz na połączeniu wodnym rzeka Warta – Kanał Bydgoski, **na odcinkach wskazanych poniżej:**

- I. na połączeniu wodnym Wisła – Odra
 - **Kanał Bydgoski** w km drogi wodnej od 014+800 do 038+900
 - **Noteć dolna** w km drogi wodnej od 038+900 do 176+200
- II. na połączeniu wodnym Warta – Kanał Bydgoski
 - **Kanał Ślesiński** w km drogi wodnej od 026+460 do 032+000
 - **Jezioro Gopło** w km drogi wodnej od 032+000 do 059+500
 - **Noteć górna** w km drogi wodnej od 059+500 do 121+600
 - **Kanał Górnonotecki** w km drogi wodnej od 121+600 do 146+600

Szczegółowe informacje dotyczące m.in. głębokości tranzytowych oraz służowania znajdują się w [komunikacie nawigacyjnym nr 1/2022.](#)

Komunikaty nawigacyjne dostępne są pod adresem: <http://bydgoszcz.wody.gov.pl/komunikaty-nawigacyjne>

RZGW w Gdańsku

W dniach 29-30.04.2022 otwarto sezon żeglugowy na drogach wodnych Regionu Wodnego Dolnej Wisły pozostających w zarządzie RZGW Gdańsk. Szczegółowe informacje znajdują się w komunikatach nawigacyjnych oraz codziennych informacjach żeglugowych publikowanych na stronie internetowej <https://gdansk.wody.gov.pl/komunikaty-nawigacyjne>

RZGW w Gliwicach

Nowe: Po usunięciu awarii górnych wrót śluzy pociągowej Dobrzeń, **od 15.07.2022 r. od godz. 08:30 śluza Dobrzeń (w km 164+200 Odrzańskiej Drogi wodnej)** zostaje otwarta dla żeglugi. [Komunikat nawigacyjny nr 16/2022.](#)

Od dnia **01.05.2022 r.** otwiera się dla żeglugi odcinek szlaku żeglugowego na **rzece Odrze w km 98+600 (Ujście Kanału Gliwickiego do rzeki Odry) – 129+850 (OH Rogów) Odrzańskiej Drogi Wodnej.** [Komunikat nawigacyjny nr 4/2022.](#)

Od dnia **28.03.2022 r.** otwarto dla żeglugi **Odrzańską Drogę Wodną (ODW) w km 51+000 (miasto Racibórz) – 98+600 (Ujście Kanału Gliwickiego do rzeki Odry), Kanał Gliwicki oraz Kanał Kędzierzyński.** [Komunikat nawigacyjny nr 2/2022.](#)

Od dnia **16.03.2022 r.** otwarto dla żeglugi **Odrzańską Drogę Wodną (ODW) w km 129+850 (OH Rogów) - 181+300 (OH Ujście Nysy – granica RZGW Gliwice).** [Komunikat nawigacyjny nr 1/2022.](#)

Komunikaty nawigacyjne dostępne są pod adresem: <https://gliwice.wody.gov.pl/komunikaty-nawigacyjne>

RZGW w Krakowie

Zgodnie z treścią komunikatu nawigacyjnego nr 16/2022 z dnia 08.07.2022 r. informujemy, że w związku z prowadzonymi pracami remontowymi kierownicy w awanporcie dolnym **stopnia wodnego Kościuszko**, z uwagi na bezpieczeństwo użytkowników drogi wodnej, **od dnia 08 lipca 2022 r.** do odwołania zawiesza się służowanie w porze nocnej.

Zgodnie z treścią komunikatu nawigacyjnego nr 13/2022 z dnia 15.06.2022 r. informujemy, że **od dnia 14.06.2022 r.** szlak żeglugowy na rzece **Wiśle od km 61+200 (Tyniec) do km 79+150** jest oznakowany zgodnie z §5.02 Rozporządzenia Ministra Infrastruktury z dnia 28 kwietnia 2003 r. w sprawie przepisów żeglugowych na śródlądowych drogach wodnych (Dz.U z 2003 r. nr 212 poz. 2027) i odpowiada wymogom regulującym zasady uprawiania żeglugi w porze nocnej. Z żeglugi nocnej tymczasowo wyłączony jest odcinek **od km 79+150 do km 80+870 (stopień wodny Dąbie)** z uwagi na modernizację linii kolejowej, w tym mostu kolejowego przez rzekę Wisłę.

Zgodnie z treścią komunikatu nawigacyjnego nr 8 /2022, **od dnia 17.05.2022 r.** mogą nastąpić utrudnienia w żegludze, z uwagi na związane z niskimi przepływami w rzece okresowe uruchamianie progu piętrzącego Elektrowni w Połańcu zlokalizowanego **w km 223+650 rzeki Wisły**.

Zgodnie z treścią komunikatu nawigacyjnego nr 6 /2022, **od dnia 11.05.2022 r.** szlak żeglugowy na **rzece Wiśle w km 175+400 (ujście rzeki Nidy) do km 295+200 (ujście rzeki Sanny)** jest otwarty dla ruchu jednostek pływających.

Zgodnie z treścią komunikatu nawigacyjnego nr 5/2022 w związku z prowadzonymi pracami remontowymi **na stopniu wodnym Kościuszko, od dnia 9 maja 2022 r. do odwołania**, w robocze dni tygodnia: od poniedziałku do czwartku w godzinach 7.00 do 18.00 oraz w piątek w godzinach 7.00 do 15.00 wprowadza się następujące godziny służowań: w górę rzeki : 8.00, 11.15, 14.00, 16.00, 18.00; w dół rzeki : 9.30, 13.00, 15.30, 17.30.

Zgodnie z treścią komunikatu nawigacyjnego nr 3/2022 w związku z pracami remontowymi na kierownicy **stopnia Kościuszko do dnia 30.11.2022 r.** mogą wystąpić utrudnienia w żegludze.

Zgodnie z treścią komunikatu nawigacyjnego nr 1/2022 z dnia 03.01.2022 r. **od dnia 3 stycznia 2022 r. śluzy przy stopniach wodnych Dwory, Smolice, Łączany (Borek Szlachecki), Kościuszko, Dąbie i Przewóz** zostają otwarte dla żeglugi. Jednocześnie informujemy, że ważność traci komunikat nawigacyjny nr 36/2021.

Szlak żeglowny na odcinku **od km 0+600 do 92+600 Wisły** – odcinek otwarty dla żeglugi przy ograniczeniu jego parametrów.

W km 79+000 do km 80+900 mogą wystąpić dodatkowe utrudnienia w żegludze w związku z realizacją prac pn. „Prace na linii kolejowej E30 na odcinku Kraków Główny Towarowy – Rudzice wraz z dobudową torów linii aglomeracyjnej”. Na czas prowadzenia prac szlak żeglowny oznakowany został dodatkowymi znakami żeglugowymi, a odcinek drogi wodnej **od km 79+100 do km 80+900 (Stopień Wodny Dąbie)** zostanie wyłączony z uprawiania żeglugi nocnej i oznakowany sygnalizacją świetlną.

Od km 92+600 do km 175+400 – odcinek otwarty dla żeglugi. Wymagana głębokość tranzytowa wynosząca 1,6 m lokalnie nie jest zachowana.

Od km 175+400 do km 295+200 – odcinek otwarty dla żeglugi.

Komunikaty nawigacyjne dostępne są pod adresem: <http://krakow.wody.gov.pl/komunikaty-nawigacyjne>

RZGW w Lublinie

Z uwagi na obecną sytuację hydrologiczną głębokość tranzytowa drogi wodnej **rzeki Bug w km 42+200 - 224+200** wynosi 20 cm przy stanie wody na wodowskazach: Zabuże - 220 cm, Frankopol 62 cm i Małkinia Górna - 114 cm. Prowadzenie żeglugi na omawianym odcinku wymaga zachowania szczególnej ostrożności oraz znajomości lokalnych warunków nawigacyjnych – szczegółowe informacje zawarto w [komunikacie nawigacyjnym nr 3/2022 r.](#)

Oznakowanie szlaku żeglownego zostało wystawione na **rzece Bug od km 42+000 do 224+200**. W związku z powyższym wyżej wymieniony odcinek drogi wodnej jest od dnia 28 kwietnia otwarty. Szczegóły w [komunikacie nawigacyjnym nr 1/2022](#).

Komunikaty nawigacyjne dostępne są pod adresem: <http://lublin.wody.gov.pl/komunikaty-nawigacyjne>

RZGW w Poznaniu

Na obszarze administrowanym przez RZGW w Poznaniu otwarte dla żeglugi są wszystkie drogi wodne, tj.: rz. Warta w km 0+000 – 406+600 i Kanał Ślesiński w km 0+000 – 26+460.

Komunikaty nawigacyjne dostępne są pod adresem: <http://poznan.wody.gov.pl/komunikaty-nawigacyjne>

RZGW w Szczecinie

Z powodu prac związanych z wydobyciem dwóch pojazdów **od godziny 10:00 dnia 15.07.2022** na **rzece Odrze Zachodniej w rejonie miejscowości Moczyły** dochodzić będzie do utrudnień w ruchu żeglugowym.

Z powodu prac przy filarze mostu kolejowego w **Kostrzynie nad Odrą km 615,10 rzeki Odry w terminie od 27.06.2022 r. do 30.09.2022 r. dojdzie do utrudnień w ruchu żeglugowym**. Szlak zostanie oznakowany zgodnie z obowiązującymi przepisami żeglugowymi. Prosimy o zachowanie szczególnej ostrożności przechodząc wskazanym rejonem.

Z powodu występujących niskich stanów wody, które uniemożliwiają określenie parametrów eksploatacyjnych **I, II, III oraz IVa odcinka rzeki Odry tj. od km 542,4 (ujście rzeki Nysy Łużyckiej) do km 677,2 (m. Bielinek)** administracja drogi wodnej do odwołania zaprzestaje wykonywania sondowań i kontroli wskazanych odcinków drogi wodnej. Powyższe odcinki drogi wodnej należy przekraczać z najwyższą ostrożnością. [Szczegóły w komunikatach 14/2022, 16/2022.](#)

Awarii uległ niemiecki maszt radiowy systemu NIF (Der Nautische Informationsfunk) na Odrze Zachodniej w m. Mescherin. Z powodu awarii będzie dochodzić do zakłóceń w komunikacji radiowej z jednostkami pływającymi. Kontakt z głównym urzędem w Magdeburgu możliwy jest tylko pod numerem: 0391 598 198 250.

W związku z pracami budowlanymi na zwodzonym moście kolejowym w **km 733,7 rzeki Regalicy w terminie od 22.02.2022 r. do odwołania** dojdzie do utrudnień w ruchu żeglugowym. Szczegóły w [komunikacie 09/2022](#). Dodatkowo prosimy o zapoznanie się z [komunikatem nr 36/2021](#) informującym o obecnej organizacji ruchu.

W związku z rozpoczęciem prac modernizacyjnych zabudowy hydrotechnicznej (ostrogi) **na rzece Odrze w km 581,0 – 585,7, 604,0 – 605,0, 612,7 – 614,8, 645,5 – 663,0** do odwołania zostanie wystawione tymczasowe oznakowanie nawigacyjne. Przechodząc wskazanym rejonem prosimy o zachowanie szczególnej ostrożności. Szczegóły w komunikatach: [nr 07/2022](#) i [nr 08/2022](#).

Z powodu prac remontowych **od 01.02.2022 r.** zamyka się przejście pod mostem nad **Kanałem Zielonym**. Zalecamy poruszanie się alternatywnymi drogami wodnymi prowadzącymi przez rzekę Odrę Zachodnią, Przekop Parnicki i rzekę Parnicę. [Szczegóły w komunikacie nr 04/2022.](#)

Śluza Schwedt jest całkowicie zamknięta dla żeglugi, a ponadto śluzy: Lehnitz, Hohensaaten Ost, Hohensaaten West pracują jedynie w godz.: 07:00 – 14:30. Graniczny odcinek rzeki Odry należy przekraczać z najwyższą ostrożnością.

Na moście w Siekierkach km 653+900 rzeki Odry są prowadzone prace remontowe z częściowym zamknięciem prześła żeglownego. Szczegóły w [komunikacie 16/2021](#). Proszę zachować szczególną ostrożność przechodząc wskazanym rejonem.

Zakład Linii Kolejowych w Szczecinie informuje, że w terminie **od 12.06.2022 do 03.09.2022** obowiązywać będzie nowy harmonogram otwarcia mostu zwodzonego w Podjuchach **km 733,7 rzeki Regalicy**. Nowy harmonogram można pobrać [tutaj](#).

Komunikaty nawigacyjne dostępne są pod adresem: <https://szczecin.wody.gov.pl/komunikaty-nawigacyjne>

RZGW w Warszawie

W dniu 1 sierpnia 2022 r. na drodze wodnej Wisły w Warszawie odbędzie się uroczysty rejs jednostek pływających celem uczczenia rocznicy wybuchu Powstania Warszawskiego. Rejs pod nazwą „Wisła Godzina W” odbędzie się **w godzinach 15:30 – 17:30** na odcinku **od rejonu Podzamcza w km 514 drogi wodnej Wisły do rejonu Płyty Desantu w km 511 drogi wodnej Wisły**. W związku z powyższym zwracamy się z prośbą o zachowanie szczególnej ostrożności podczas korzystania z omawianego odcinka drogi wodnej Wisły oraz o stosowanie się do poleceń Organizatorów i służb zabezpieczających imprezę. Szczegóły w [komunikacie nawigacyjnym 30/2022](#).

Ze względu na trwającą przebudowę mostu kolejowego w **km 17+200 Kanału Żerańskiego**, to znaczy w rejonie ujścia Kanału Żerańskiego do Jeziora Zegrzyńskiego, **występują utrudnienia żeglugowe w postaci zwężenia szlaku żeglownego oraz trwających robót budowlanych**. Prosimy o zachowanie szczególnej ostrożności oraz stosowanie się do poleceń obsługi rejonu budowy oraz zamontowanego oznakowania nawigacyjnego. Omawiane utrudnienia będą występowały do dnia 31 października 2022 r. Dodatkowo w dniach 11.07.2022 r. – 29.07.2022 r. droga wodna Kanału Żerańskiego w rejonie budowy będzie zamknięta. W omawianym okresie szlak będzie otwierany od poniedziałku do piątku na jedną godzinę dziennie, to znaczy od 12.00 do 13.00, a w soboty i niedziele na cały dzień.

Celem uzgodnienia przepłynięcia poza wyznaczonymi godzinami, prosimy skontaktować się z Wykonawcą pod numerem telefonu: 531 285 507. Szczegóły dostępne są pod adresem: [komunikat nawigacyjny 29/2022](#).

Ze względu na konieczność przeprowadzenia niezbędnych prac remontowych **Śluza Włocławek jest nieczynna**. Przewidywany termin przywrócenia śluzy do eksploatacji: 1 sierpnia 2022 r. O zakończeniu robót i otwarciu śluzy poinformujemy oddzielnym Komunikatem Nawigacyjnym. Szczegóły dostępne są pod adresem: [komunikat nawigacyjny 28/2022](#).

Informujemy o **utrudnieniach żeglugowych związanych z pozostałościami po budowie w rejonie mostu Południowego na Wiśle w Warszawie, w km 500 szlaku żeglownego Wisły**. Ze względu na niebezpieczne elementy konstrukcyjne pozostawione w korycie Wisły w rejonie prześła żeglugowego, droga wodna Wisły w rejonie mostu Południowego w km 500 szlaku żeglownego Wisły jest zamknięta do czasu usunięcia omawianych przeszkód. Otwarcie drogi wodnej Wisły w rejonie mostu Południowego zostanie ogłoszone oddzielnym komunikatem nawigacyjnym. Szczegóły dostępne są pod adresem: [komunikat nawigacyjny 23/2022](#).

Oznakowanie nawigacyjne zostało wystawione na drodze wodnej Narwi w km 62+800 – 83+500, to znaczy od rejonu Pułtuska do ujścia Orzyca. W związku z powyższym **droga wodna Narwi w km 62+800 – 83+500 jest od dnia 10 maja 2022 r. otwarta**. Szczegóły w [komunikacie nawigacyjnym 22/2022](#).

Oznakowanie nawigacyjne zostało wystawione na drodze wodnej Wisły w km 456+700 – 500+000, to znaczy od ujścia Pilicy do mostu Południowego w Warszawie. W związku z powyższym **droga wodna Wisły w km 456+700 – 500+000 jest od dnia 10 maja 2022 r. otwarta**. Szczegóły w [komunikacie nawigacyjnym 21/2022](#).

Oznakowanie nawigacyjne zostało wystawione na drodze wodnej **Wisły w km 431+900 – 456+700**, to znaczy od ujścia Radomki do ujścia Pilicy. W związku z powyższym droga wodna Wisły w km 431+900 – 456+700 jest od dnia 2 maja 2022 r. otwarta. Szczegóły w [komunikacie nawigacyjnym 20/2022](#).

Oznakowanie nawigacyjne zostało wystawione na drodze wodnej Wisły w km 520+300 – 551+000, to znaczy od wejścia do Kanału Żerańskiego do ujścia Narwi. W związku z powyższym droga wodna Wisły w km 520+300 – 551+000 jest od dnia 29 kwietnia 2022 r. otwarta. Szczegóły w [komunikacie nawigacyjnym 19/2022](#)

Droga wodna **Kanału Żerańskiego w km 0+000 – 17+200**, to znaczy na całej długości od Wisły do Jeziora Zegrzyńskiego, jest **od dnia 21 kwietnia 2022 r. otwarta**. Szczegóły dostępne w [komunikacie nawigacyjnym 18/2022](#).

Oznakowanie nawigacyjne zostało wystawione na drodze wodnej Wisły w km 551 – 590, to znaczy od rejonu Wyszogrodu we Włocławku do rejonu Kępy Ośnickiej. W związku z powyższym **droga wodna Wisły w km 551 – 590 jest od dnia 21 kwietnia 2022 r. otwarta**. Szczegóły dostępne w [komunikat nawigacyjny 16/2022](#)

Śluza Żerań pracuje zgodnie z następującymi zasadami:

- czynna codziennie od poniedziałku do niedzieli i w dni świąteczne w godzinach: 7.00 – 15.00,
- w miesiącach od maja do września – w każdy piątek, sobotę, niedzielę i święto czas pracy śluzy wydłużony do godziny 19.00,
- ostatnie śluzowanie rozpoczyna się nie później niż na pół godziny przed końcem czasu pracy śluzy, to znaczy odpowiednio o 14.30 albo 18.30, ze względu na długi czas trwania śluzowania.

Oznakowanie nawigacyjne zostało wystawione na drodze wodnej Wisły w km 620 – 646, to znaczy od rejonu Kępy Ośnickiej do rejonu ujścia Skrwy na Zbiorniku Wodnym Włocławek. W związku z powyższym **droga wodna Wisły w km 620 – 646 jest od dnia 6 kwietnia 2022 r. otwarta**. Szczegóły w [komunikacie nawigacyjnym nr 13/2022](#).

Oznakowanie nawigacyjne zostało wystawione na drodze wodnej Bugu w km 00+000 – 42+000, to znaczy od ujścia do Narwi do ujścia Liwca. W związku z powyższym **droga wodna Bugu w km 00+000 – 42+000, jest od dnia 4 kwietnia 2022 r. otwarta**. Szczegóły w [komunikacie nawigacyjnym nr 11/2022](#).

Oznakowanie nawigacyjne zostało wystawione na drodze wodnej Narwi w km 29+020 – 38+000, to znaczy od mostu drogowego w Zegrzu do ujścia Bugu. W związku z powyższym **droga wodna Wisły w Warszawie w km 29+020 – 38+000, jest od dnia 4 kwietnia 2022 r. otwarta**. Szczegóły w [komunikacie nawigacyjnym 10/2022](#).

Oznakowanie nawigacyjne zostało wystawione na drodze wodnej Wisły w km 590 – 620, to znaczy od rejonu Wyszogrodu we Włocławku do rejonu Kępy Ośnickiej. W związku z powyższym **droga wodna Wisły w Warszawie w km 590 – 620 jest od dnia 4 kwietnia 2022 r. otwarta**. Szczegóły w [komunikacie nawigacyjnym nr 09/2022](#).

W rejonie **km 513+500 drogi wodnej Wisły, tj. między Mostem Świętokrzyskim, a Śląsko-Dąbrowskim w Warszawie trwają roboty związane z budową mostu pieszo-rowerowego przez Wisłę**. W związku z powyższym, ze względu na ruch jednostek pływających Wykonawcy oraz trwające prace budowlane osoby korzystające z drogi wodnej Wisły w omawianym rejonie proszone są o zachowanie szczególnej ostrożności. Szczegóły dostępne w [komunikacie nawigacyjnym nr 08/2022](#).

Oznakowanie nawigacyjne zostało wystawione na drodze wodnej Wisły w km 646 – 675, to znaczy na Zbiorniku Wodnym Włocławek od rejonu ujścia Skrwy do Stopnia Wodnego we Włocławku. W związku z powyższym **droga wodna Wisły w Warszawie w km 646 – 675 jest od dnia 1 kwietnia 2022 r. otwarta**. Szczegóły w [komunikacie nawigacyjnym nr 7/2022](#).

Oznakowanie nawigacyjne zostało wystawione na drodze wodnej Wisły w km 675 – 680, to znaczy od Stopnia Wodnego we Włocławku do ujścia Zgłowiączki. W związku z powyższym **droga wodna Wisły w Warszawie w km 675 – 680 jest od dnia 30 marca 2022 r. otwarta**. Szczegóły w [komunikacie nawigacyjnym nr 6/2022](#).

Oznakowanie nawigacyjne zostało wystawione na drodze wodnej Wisły w km 295+200 – 431+900, to znaczy od ujścia Sanny do ujścia Radomki. W związku z powyższym **droga wodna Wisły w Warszawie w km 295+200 – 431+900 jest od dnia 30 marca 2022 r. otwarta**. Szczegóły dostępne są pod adresem: [komunikat nawigacyjny 05/2022](#)

W związku z wybudowaniem tymczasowego progu podpiętrżającego wodę dla Elektrowni Kozienice, **szlak żeglowny w km 425+950 rzeki Wisły w okolicy miejscowości Świerże Górne pozostaje zamknięty**. Informacje na temat możliwości pokonania progu przez jednostki pływające dostępne są na stronie internetowej Enea S.A. Szczegóły dostępne są pod adresem: [komunikat nawigacyjny 04/2022](#)

Pływające oznakowanie nawigacyjne zostało wystawione na drodze wodnej **Wisły w km 500+000 – 507+100**, to znaczy od Mostu Południowego do Mostu Siekierkowskiego w Warszawie. W związku z powyższym **droga wodna Wisły w Warszawie na odcinku od Mostu Południowego do Mostu Siekierkowskiego w Warszawie jest od dnia 21 marca 2022 r. otwarta**. Szczegóły dostępne są pod adresem: [komunikat nawigacyjny nr 03/2022](#)

Pływające oznakowanie nawigacyjne zostało wystawione na drodze wodnej **Wisły w km 515+600 – 520+300**, to znaczy od Mostu Gdańskiego do wejścia Kanału Żerańskiego w Warszawie. W związku z powyższym **droga wodna Wisły w Warszawie na odcinku od Mostu Gdańskiego do wejścia do Kanału Żerańskiego jest od dnia 18 marca 2022 r. otwarta**. Szczegóły dostępne są pod adresem: [komunikat nawigacyjny nr 02/2022](#).

Pływające oznakowanie nawigacyjne zostało wystawione na drodze wodnej **Wisły w km 507+100 – 515+600**, to znaczy od mostu Siekierkowskiego do mostu Gdańskiego w Warszawie. W związku z powyższym **droga wodna Wisły w Warszawie na odcinku od mostu Siekierkowskiego do Gdańskiego jest od dnia 5 stycznia 2022 r. otwarta**. Głębokość tranzytowa na omawianym odcinku jest w dniu 5 stycznia 2022 r. równa 3,5 m, przy stanie wody 210 cm na wodowskazie Warszawa-Bułwary. Aktualny stan wody dostępny jest pod adresem: <https://hydro.imgw.pl/>. Szczegóły w [komunikacie nawigacyjnym nr 01/2022](#).

Komunikaty nawigacyjne dostępne są pod adresem: <http://warszawa.wody.gov.pl/komunikaty-nawigacyjne>

RZGW we Wrocławiu

Odrzańska Droga Wodna jest otwarta dla żeglugi.

Najnowsze komunikaty nawigacyjne:

Nowe: W związku z koniecznością wykonania prac na peronach w dniach **od 15.07.2022 r. do 16.07.2022 r. do godziny 12:00 śluza Ratowice będzie czasowo zamknięta dla żeglugi**. [Komunikat nawigacyjny nr 19/2022](#).

Od dnia 31.05.2022 r. do odwołania trwa przebudowa mostu drogowego w Krośnie Odrzańskim w km 514+100 rzeki Odry wszystkie jednostki pływające chcące przejść przez wskazany rejon są zobowiązane do powiadomienia 4 godz. przed podejściem jednostkę prowadząca roboty tj. BIZON-O-155. [Komunikat nawigacyjny nr 18/2022](#).

Z powodów technicznymi od dnia 18.05.2022 śluza Ratowice będzie śluzowała jednostki zawodowe w godz. 07:00-17:00 natomiast jednostki sportowe i turystyczne będą śluzowane dwa razy dziennie o godz. 10:00 i 16:00 oraz jeżeli będzie taka możliwość za każdym razem przy śluzowaniu jednostek zawodowych. [Komunikat nawigacyjny nr 17/2022](#).

Komunikaty nawigacyjne dostępne są pod adresem: <https://wroclaw.wody.gov.pl/komunikaty-nawigacyjne> i <https://wroclaw.wody.gov.pl/sytuacja-hydrologiczno-nawigacyjna>.

11. Inne informacje.

RZGW w Białymstoku: Na terenie Nadzoru Wodnego Gołdap (Zarząd Zlewni Giżycko) utrzymują się rozlewiska użytków zielonych wzdłuż koryta rzeki Gołdapa (m. Banie Mazurskie i Wróbel) na obszarze około 46 ha, nie zagrażające ludności. Nie występuje zagrożenie podtopienia gospodarstw rolnych.

RZGW w Gliwicach: W dniu 14.07.2022 na Kanale Gliwickim oraz na Kanale Gliwickim w pobliżu śluzy Nowa Wieś stwierdzono dużą ilość śniętych ryb. O zaistniałej sytuacji RZGW w Gliwicach powiadomił WIOŚ w Opolu, PPCZK w Kędzierzynie-Koźlu, PZW Opole. Pobrano próbki wody.

Komunikat o sytuacji hydrologicznej został opracowany na podstawie danych z regionalnych zarządów gospodarki wodnej (RZGW) oraz z państwowej służby hydrologiczno-meteorologicznej IMGW-PIB przez:

Grzegorz Podbielski

Centrum Operacyjne Ochrony Przeciwpowodziowej

Krajowy Zarząd Gospodarki Wodnej

Państwowe Gospodarstwo Wodne Wody Polskie