

INFORMACJA O SYTUACJI HYDROLOGICZNO–METEOROLOGICZNEJ W POLSCE

z dnia 12 maja 2022 r.

1. Ostrzeżenia hydrologiczne

W dniu 12 maja 2022 r. (na godz. 11:00) **nie obowiązują ostrzeżenia hydrologiczne**¹.

2. Ostrzeżenia meteorologiczne

W dniu 12 maja 2022 r. (na godz. 11:00) **obowiązują ostrzeżenia meteorologiczne¹ 2 stopnia** dotyczące **burz z gradem**:

– **województwo małopolskie** (pow. gorlicki, nowosądecki, nowotarski, tatrzański, Nowy Sącz), **województwo podkarpackie** (pow. bieszczadzki, brzozowski, jarosławski, jasielski, krośnieński, leżajski, lubaczowski, łańcucki, przemyski, przeworski, rzeszowski, sanocki, strzyżowski, leski, Krosno, Przemyśl, Rzeszów) – od godz. 12:00 dnia 12.05.2022 r. do godz. 21:00 dnia 12.05.2022 r.;

Prognozowane są burze, którym miejscami będą towarzyszyć opady deszczu do 20 mm, oraz porywy wiatru do 95 km/h. Miejscami grad.

– **województwo lubelskie** (pow. bialski, biłgorajski, chełmski, hrubieszowski, krasnostawski, łęczyński, parczewski, świdnicki, tomaszowski, włodawski, zamojski, Biała Podlaska, Chełm, Zamość) – od godz. 12:00 dnia 12.05.2022 r. do godz. 20:00 dnia 12.05.2022 r.;

Prognozowane są burze, którym miejscami będą towarzyszyć opady deszczu od 15 mm do 25 mm oraz porywy wiatru do 95 km/h. Miejscami możliwy grad.

W dniu 12 maja 2022 r. (na godz. 11:00) **obowiązują ostrzeżenia meteorologiczne¹ 1 stopnia** dotyczące **burz z gradem**:

– **województwo lubelskie** (pow. janowski, kraśnicki, lubartowski, lubelski, łukowski, opolski, puławski, radzyński, rycki, Lublin), **województwo mazowieckie** (pow. białobrzegi, garwoliński, grodziski, grójecki, kozienicki, legionowski, lipski, łosicki, makowski, miński, nowodworski, ostrołęcki, ostrowski, otwocki, piaseczyński, pruszkowski, przasnyski, przysuski, pułtusi, radomski, siedlecki, sokołowski, szydlowiecki, warszawski zachodni, węgrowski, wołomiński, wyszkowski, zwoleński, żyrardowski, Ostrołęka, Radom, Siedlce, Warszawa) – od godz. 11:00 dnia 12.05.2022 r. do godz. 20:00 dnia 12.05.2022 r.;

Prognozowane są burze, którym miejscami będą towarzyszyć opady deszczu od 15 mm do 20 mm oraz porywy wiatru do 80 km/h. Miejscami możliwy grad.

– **województwo małopolskie** (pow. bocheński, brzeski, chrzanowski, dąbrowski, krakowski, limanowski, miechowski, myślenicki, olkuski, oświęcimski, proszowicki, suski, tarnowski, wadowicki, wielicki, Kraków, Tarnów, dębicki, kolbuszowski, mielecki, nizański, ropczycko-sędziszowski, stalowowolski, tarnobrzegi, Tarnobrzeg), **województwo śląskie** (pow. będziński, bielski, cieszyński, gliwicki, mikołowski, pszczyński, raciborski, rybnicki, tarnogórski, bieruńsko-łędziński, wodzisławski, zawierciański, żywiecki, Bielsko-Biała, Bytom, Chorzów, Dąbrowa Górnicza, Gliwice, Jastrzębie-Zdrój, Jaworzno, Katowice, Mysłowice, Piekary Śląskie, Ruda Śląska, Rybnik, Siemianowice Śląskie, Sosnowiec, Świętochłowice, Tychy, Zabrze, Żory), **województwo świętokrzyskie** (wszystkie powiaty) – od godz. 12:00 dnia 12.05.2022 r. do godz. 20:00 dnia 12.05.2022 r.;

Prognozowane są burze, którym miejscami będą towarzyszyć opady deszczu do 15 mm, oraz porywy wiatru do 80 km/h. Miejscami grad.

– **województwo warmińsko-mazurskie** (pow. grajewski, kolneński, łomżyński, zambrowski, łomża, bartoszycki, ełcki, giżycki, kętrzyński, lidzbarski, mrągowski, nidzicki, olecki, olsztyński, piski, szczycieński, gołdapski, węgorzewski, Olsztyn) – od godz. 07:00 dnia 12.05.2022 r. do godz. 16:00 dnia 12.05.2022 r.;

Prognozowane są burze, którym miejscami będą towarzyszyć opady deszczu do 15 mm, oraz porywy wiatru do 80 km/h. Miejscami grad.

– **województwo podlaskie** (wszystkie powiaty) – od godz. 09:00 dnia 12.05.2022 r. do godz. 18:00 dnia 12.05.2022 r.;

Prognozowane są burze, którym miejscami będą towarzyszyć opady deszczu do 15 mm, oraz porywy wiatru do 80 km/h. Miejscami grad.

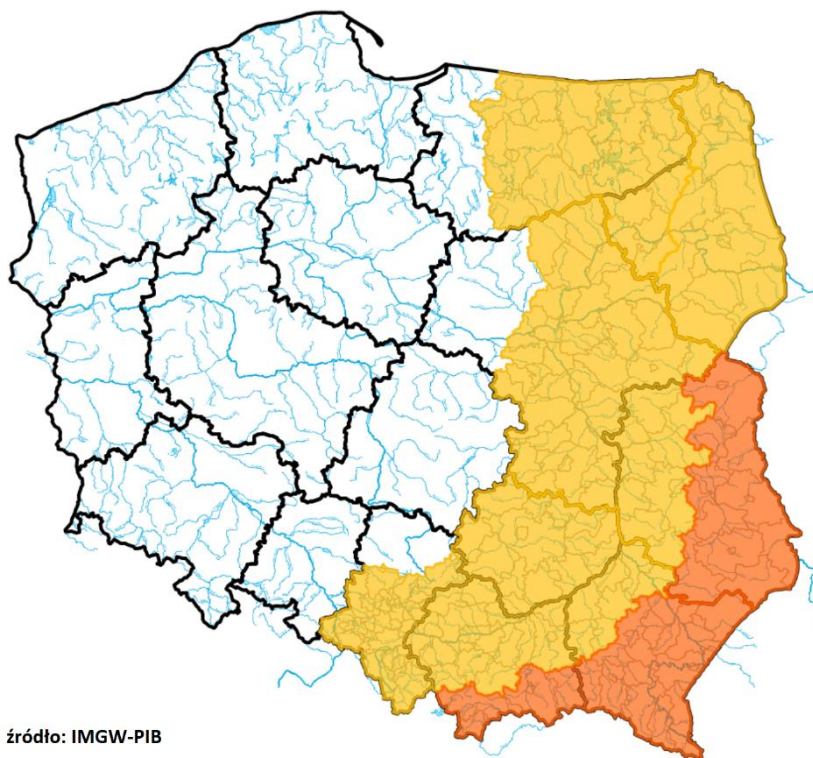

źródło: IMGW-PIB

3. Ostrzeżenia dotyczące suszy

W dniu 12 maja 2022 r. (na godz. 11:00) obowiązują **ostrzeżenia dotyczące suszy hydrologicznej**¹.

W związku z występującymi niskimi przepływami wody, w kolejnych dniach na obszarze przyrzecza Warty środkowej od Wełny do Noteci, spodziewane jest dalsze utrzymywanie się przepływów wody poniżej SNQ.

- **zlewnie dopływów Warty od Wełny do Noteci** – od 11.05.2022 do odwołania;

Uwaga! Ostrzeżenia wydawane są w sytuacji, gdy aktualne lub prognozowane wartości przepływu na stacjach wodowskazowych uznanych za reprezentatywne układają się poniżej SNQ przez minimum 10 dni w co najmniej 3 sąsiednich obszarach hydrologicznych (obejmujących grupę zlewni monitorowanych przez PSHM).

¹ Źródłem prezentowanych danych są informacje zbierane i przetwarzane przez państwową służbę hydrologiczno-meteorologiczną, którymi rozporządza „IMGW- PIB”.

3. Przekroczenia stanów alarmowych i ostrzegawczych

W dniu 12 maja 2022 r. (na godz. 11:00) zanotowano przekroczenie stanu ostrzegawczego:

- na 1 stacji wodowskazowej w dorzeczu Odry.

| Nazwa stacji | Rzeka | Województwo | Stan wody [cm] | Zmiana w ciągu doby (od 06 do 06 UTC) | Stan ostrzegawczy [cm] | Stan alarmowy [cm] |
|------------------|-------|-------------|----------------|---------------------------------------|------------------------|--------------------|
| DOBROSZÓW WIELKI | Bóbr | lubuskie | 303 | 0 | 300 | 380 |

Nie zanotowano opadów o dużej wydajności.

4. Pogotowia i alarmy przeciwpowodziowe.

Brak.

5. Informacja o zagrożeniach.

Brak.

6. Wskazanie działań niezbędnych do podjęcia w ciągu najbliższej doby.

Brak.

7. Aktualna sytuacja hydrologiczna

Dorzecze Wisły

Stany wody w dorzeczu Wisły układają się w strefie wody średniej, lokalnie niskiej. Stan niski zanotowano na Tyśmienicy, Radomce, Pisie, Orzycu, Nurcu, Liwcu i Wkrze oraz lokalnie na Wiśle, Przemszy, Skawie, Rabie, Białej Tarnowskiej, Wistołce, Sanie, Wisłoku, Kamiennej, Pilicy i Biebrzy.

Dorzecze Odry

Stany wody w dorzeczu Odry układają się głównie w strefie wody średniej, lokalnie niskiej. Stan wysoki obserwowano lokalnie na Ślęzie i Bobrze. Stan niski zanotowano na Kłodnicy, Osobłodze, Widawce, Nerze, Gwdzie i Inie oraz lokalnie na Odrze, Małej Panwi, Nysie Kłodzkiej, Ślęzie, Widawie, Baryczy, Kwisie, Nysie Łużyckiej, Warcie, Prośnie i Noteci.

Dorzecza rzek Przymorza, Pregoty i Niemna

Stany wody w dorzeczach Przymorza, Pregoty i Niemna układają się w strefie wody średniej i niskiej. Stan niski obserwowano na Redze, Słupi, Węgorapie i Gołdapie oraz lokalnie na Pastęce i Łynie.

Morze Bałtyckie, Zalew Szczeciński i Zalew Wiślany

Poziom wody na stacjach morskich układa się w strefie wody średniej.

Obszar administrowany przez RZGW w Białymstoku

W ciągu minionej doby na obszarze administrowanym przez RZGW w Białymstoku nie odnotowano opadów atmosferycznych powyżej 20 mm.

W zlewni **Narwi i Biebrzy** obserwowano stabilizację i spadki oraz nieznaczne wahania związane z pracą urządzeń hydrotechnicznych. Największy spadek odnotowano na SW Wizna rz. Narew 12 cm. Stany wód utrzymują się w strefie wody średniej i niskiej oraz lokalnie wysokiej.

W zlewni **Łyny i Węgorapy** obserwowano stabilizację oraz nieznaczne wahania związane z pracą urządzeń hydrotechnicznych. Największy spadek odnotowano na SW Sępopol rz. Łyna 22 cm. Stany wód utrzymują się w strefie wody średniej i niskiej.

Sytuacja hydrologiczno-meteorologiczna w regionie wodnym Narwi oraz Łyny i Węgorapy jest na bieżąco monitorowana.

Na **Wielkich Jeziorach Mazurskich** stany wód utrzymują się w strefie wody średniej i niskiej.

W ciągu okresu prognostycznego w zlewni **Narwi i Biebrzy** przewiduje się stabilizację oraz lokalne wahania związane prognozowanymi opadami deszczu i pracą urządzeń hydrotechnicznych. Stany wód utrzymają się w strefie wody średniej i niskiej oraz lokalnie wysokiej.

W ciągu okresu prognostycznego w zlewni **Łyny i Węgorapy** przewiduje się stabilizację oraz lokalne wahania związane prognozowanymi opadami deszczu i pracą urządzeń hydrotechnicznych. Stany wód utrzymają się w strefie wody średniej i niskiej.

Na najbliższą dobę IMGW-PIB prognozuje w dzień zachmurzenie umiarkowane i duże. Przelotne opady deszczu oraz miejscami burze z możliwym gradem. Miejscami zwłaszcza podczas burz opady o natężeniu umiarkowanym i silnym. Prognozowana suma opadów do 20 mm, lokalnie do 25 mm. Temperatura maksymalna od 18°C na północy do 23°C na południu. Wiatr umiarkowany, okresami porywisty, południowy i południowo-zachodni skręcający na północno-zachodni. W czasie burz porywy wiatru do 85 km/h. W nocy zachmurzenie umiarkowane, w centrum oraz na południu, okresami wzrastające do dużego i tam miejscami zanikające przelotne opady deszczu. Temperatura minimalna od 7°C do 9°C. Wiatr słaby i umiarkowany, początkowo porywisty, zachodni oraz południowo-zachodni.

Obszar administrowany przez RZGW w Bydgoszczy

W ciągu minionej doby w Regionie Wodnym Noteci odnotowano opad atmosferyczny poniżej 10 mm.

W zlewni rzeki Noteci stany wody układają się w strefie stanów niskich oraz średnich.

Na Kanale Bydgoskim odnotowano lokalne wzrosty do 10 cm na SW Prądy i do 18 cm na SW Nakło Wschód oraz spadki do 4 cm na SW Czyżkówko i SW Józefinki.

Na rzece Dolnej Skanalizowanej Noteci od m. Nakło nad Notecią do m. Ujście wystąpiła stabilizacja oraz lokalny spadek do 12 cm na SW Krostkowo, strefa stanów niskich i średnich.

Poniżej m. Ujście, na pozostałym odcinku DSN zaobserwowano lokalne wzrosty do 6 cm na SW Romanowo i SW Lipica, a także spadki do 5 cm w m. Czarnków i na SW Wrzeszczyna, strefa stanów niskich i średnich.

Na rzece Noteci swobodnie płynącej zarejestrowano stabilizację, w m. Gościmiec wzrost do 5 cm, strefa stanów niskich.

Na rzece Górnej Skanalizowanej Noteci odnotowano stabilizację, strefa stanów niskich oraz średnich.

W ciągu minionej doby, **na dopływach**, stany rzek układały się w strefie stanów niskich oraz średnich.

W zlewni rzeki Łobżonka wystąpił spadek z wahaniami do 42 cm, strefa stanów niskich.

W zlewni rzeki Gwdy, na górnym odcinku odnotowano początkowy spadek do 25 cm, następnie wzrost do 33 cm, strefa stanów średnich. Na dolnym odcinku wzrost do 18 cm, następnie spadek do 16 cm, strefa stanów niskich.

W zlewni rzeki Drawy zarejestrowano stabilizację, strefa stanów średnich.

W ciągu najbliższej doby dla dolnego odcinka Noteci i jego dopływów prognozowana jest stabilizacja, a także lokalne spadki. Na górnym odcinku Noteci prognozowana jest stabilizacja oraz lokalne spadki. Stany wody będą układać się w strefie stanów niskich oraz średnich.

W ciągu najbliższej doby IMGW-PIB prognozuje zachmurzenie małe i umiarkowane, okresami duże, miejscami przelotne opady deszczu, temperatura w ciągu dnia wahać się będzie od 19°C do 23°C w całym regionie, temperatura minimalna w nocy lokalnie spadnie do 8°C, wiatr umiarkowany i dość silny, okresami w porywach do 60 km/h, zachodni i północno-zachodni.

Obszar administrowany przez RZGW w Gdańsku

Na wodowskazach zlewni „Ujście Wisły” pozostających pod wpływem morza obserwuje się stany średnie.

Na wodowskazach zlewni „Ujście Wisły” nie pozostających pod wpływem morza: na Wiśle obserwuje się stany średnie; na wodowskazach pozostałych rzek zlewni występują stany średnie i niskie.

Na wodowskazach zlewni „Przymorze” pozostających pod wpływem morza obserwuje się stany średnie.

Na wodowskazach zlewni „Przymorze” nie pozostających pod wpływem morza obserwuje się stany średnie i niskie.

Na wodowskazach zlewni „Zalew Wiślany” pozostających pod wpływem Zalewu obserwuje się stany średnie.

Na wodowskazach zlewni „Zalew Wiślany” nie pozostających pod wpływem Zalewu obserwuje się średnie i niskie.

Na wodowskazach zlewni „Wisła od Narwi do Drwęcy” w granicach Regionu Wodnego Dolnej Wisły obserwuje się stany średnie, miejscami niskie.

W ciągu najbliższej doby IMGW-PIB przewiduje w dzień zachmurzenie małe i umiarkowane, okresami wzrastające do dużego. Przelotne opady deszczu. Temperatura maksymalna od 14°C nad morzem do około 19°C na południu województwa. Wiatr umiarkowany i dość silny, nad morzem w porywach do 60 km/h, w głębi lądu stopniowo słabnący, z kierunków zachodnich. W nocy zachmurzenie małe i umiarkowane, miejscami wzrastające do dużego. Temperatura minimalna od 6°C do 9°C. Wiatr słaby i umiarkowany, nad morzem porywisty, zachodni i południowo-zachodni.

Obszar administrowany przez RZGW w Gliwicach

W ciągu ostatniej doby nie zaobserwowano opadów powyżej 20 mm Regionie Wodnym Małej Wisły i Regionie Wodnym Górnej Odry.

Stany wody w **Regionie Wodnym Małej Wisły** kształtują się w strefie stanów niskich i średnich.

Stany wody w **Regionie Wodnym Górnej Odry** kształtują się w strefie stanów niskich, średnich oraz punktowo wysokich.

Na najbliższą dobę IMGW-PIB prognozuje w dzień bezchmurnie lub zachmurzenie małe. Później od północnego zachodu województwa śląskiego wzrost zachmurzenia do dużego z przelotnymi opadami deszczu i burzami, miejscami z gradem. W czasie burz wysokość opadu do 15 mm. Temperatura maksymalna od 23°C do 26°C, w rejonach podgórskich od 23°C do 25°C, wysoko w Beskidach od 16°C do 20°C. Wiatr umiarkowany, porywisty, południowo-zachodni, od północnego zachodu województwa skręcający na zachodni, później na północno-zachodni. Wysoko w górach wiatr silny (od 40 km/h do 50 km/h), w porywach do 75 km/h, powoli słabnący, wieczorem umiarkowany; zachodni i północno-zachodni. W czasie burz wiatr w porywach do 80 km/h. W nocy zachmurzenie małe i umiarkowane, nad ranem duże. Nad ranem na krańcach południowych województwa możliwe słabe opady deszczu. Temperatura minimalna od 9°C do 12°C, w rejonach podgórskich od 8°C do 10°C, wysoko w Beskidach od 4°C do 8°C. Wiatr słaby, zachodni i północno-zachodni, miejscami zmienny. Wysoko w górach wiatr umiarkowany, północno-zachodni i zachodni.

Obszar administrowany przez RZGW w Krakowie

W ciągu minionej doby zanotowano śladowy opad atmosferyczny do 0,2 mm w zlewni Nidy i Raby.

Sytuacja hydrologiczna w regionie jest stabilna. Zwierciadła wód układają się głównie w strefie stanów średnich i niskich. Strefę stanów wysokich odnotowano w Łysej Polanie na Białej. W ciągu minionej doby na rzekach i potokach regionu obserwowano głównie stabilizację oraz spadki stanów wody. Niewielki przyrost dobowy do 2 cm

odnotowano na stacji Szaflary w Białym Dunajcu oraz w zlewni Białej na stacji Łysa Polana i Trybsz. Na Wiśle wzrosty poziomu wody odnotowano na odcinku Pustynia, Czernichów-Prom od 2 cm do 9 cm.

Na najbliższą dobę IMGW-PIB prognozuje od północnego zachodu województwa wzrost zachmurzenia do dużego z przelotnymi opadami deszczu i burzami, miejscami z gradem. W czasie burz wysokość opadu do 15 mm, w rejonach górskich do 20 mm.

Obszar administrowany przez RZGW w Lublinie

W ciągu minionej doby na obszarze administrowanym przez RZGW w Lublinie opad dobowy o sumie powyżej 20 mm nie został zaobserwowany.

W zlewni **Bugu po Krzyczew** obserwowano stabilizację bądź spadki poziomu wody w strefie stanów średnich lub w niskich.

W zlewni **Bugu poniżej profilu Krzyczew** obserwowano stabilizację i opadanie stanu wody - w strefie wody średniej, lokalnie niskiej.

W zlewni Bugu po Krzyczew spodziewane są spadki bądź wahania poziomu wody w strefie stanów średnich, a na Huczwie i Uherce w strefie stanów niskich.

W zlewni Bugu poniżej profilu Krzyczew przewiduje stabilizację i opadanie stanu wody - w strefie wody średniej, lokalnie niskiej.

Na najbliższą dobę IMGW-PIB prognozuje w dzień zachmurzenie umiarkowane, okresami duże. Przelotne opady deszczu, od godzin około południowych burze z gradem. Suma opadów w czasie burz do około 25 mm. Temperatura maksymalna od 19°C do 27°C. Wiatr umiarkowany i dość silny, porywisty, południowo-zachodni skręcający wieczorem na północno-zachodni. W czasie burz porywy wiatru do 80 km/h, na południu do 95 km/h.

W nocy zachmurzenie małe i umiarkowane. Miejscami silne zamglenia. Temperatura minimalna od 7°C do 10°C, na północy lokalnie 6°C. Wiatr słaby, południowo-zachodni zachodni, lokalnie zmienny.

Obszar administrowany przez RZGW w Poznaniu

W ciągu minionej doby na zachodzie i północy regionu wodnego Warty odnotowano opady przeważnie poniżej 1 mm, miejscami powyżej – maksymalnie około 1,7 mm w Gorzowie Wlkp.

W Regionie Wodnym Warty sytuacja stabilna, stany wody z niewielkimi wahaniami lub spadkiem układają się głównie w strefie stanów niskich albo średnich.

Na Warcie do zbiornika Poraj stabilne stany wody w strefie niskich, dalej do zbiornika Jeziorsko stany wody w strefie niskich, przeważnie z niewielkim spadkiem, lokalnie kilkucentymetrowym wzrostem na Warcie w Częstochowie. Na dopływach tego odcinka stabilne stany wody, lokalnie z niewielkimi wahaniami bądź spadkiem układają się w strefie niskich albo średnich. Poniżej zbiornika Jeziorsko na Warcie stany wody układają się w strefie niskich, jedynie w przekroju Sławsk dolnej średnich, do wodowskazu Łąd stabilne, dalej na całej długości z kilkucentymetrowymi spadkami. Na dopływach przeważnie niewielkie wahania bądź spadki stanów wody, w strefach niskich i średnich, tylko na Nerze w Lutomiarsku w wysokich.

W zlewni Proсны stany wody z niewielkimi wahaniami lub spadkiem w strefie stanów średnich albo niskich, jedynie na dolnej Prośnie (Bogusław) wahania o ok. 10 cm związane z pracą urządzeń hydrotechnicznych.

Na pośrednim stanowisku **Kanału Ślesińskiego** rzędna piętrzenia układa się pomiędzy NPP a MaxPP, na szczytowym pomiędzy MinPP a NPP.

W ciągu najbliższej doby na Warcie do zbiornika Jeziorsko prognozowane są niewielkie spadki stanów wody w strefie niskich. Na dopływach tego odcinka stany niskie albo średnie ze spadkiem albo wahaniami. Na Warcie poniżej zbiornika Jeziorsko na ogół spodziewane niewielkie spadki, w strefie niskich, lokalnie średnich. Na dopływach podobnie, miejscami możliwe również wahania, lokalnie na Nerze stany w strefie wysokich. W zlewni Proсны stany wody w strefie średnich albo niskich, prognozowane przeważnie niewielkie spadki.

Na najbliższą dobę IMGW-PIB prognozuje zachmurzenie umiarkowane, okresami duże; miejscami przelotne opady deszczu, głównie w pierwszej połowie dnia. Temperatura maksymalna do 23°C na południu regionu, minimalna od 8°C; wiatr słaby i umiarkowany, okresami porywisty, przejściowo w porywach do 60 km/h, zachodni i północno – zachodni.

Obszar administrowany przez RZGW w Rzeszowie

W ciągu ostatniej doby brak opadów na całym obszarze administrowanym przez RZGW w Rzeszowie.

Na obszarze **zlewni Sanu i Wisłoka** stany wód układają się w strefie wody średniej oraz niskiej. W ciągu ostatniej doby na większości stacji wodowskazowych zaobserwowano spadek stanu wody. Wzrost stanu wody miał miejsce w przekroju Szczawne na Osławie (3 cm).

Na obszarze **zlewni Wisłoki i Łęgu** stany wód układają się w strefie wody średniej oraz niskiej. W ciągu ostatniej doby na większości stacji wodowskazowych zaobserwowano spadek stanu wody. Wzrost stanu wody miał miejsce w przekroju Trzciniça (LSOP) na Ropie (2 cm).

Na najbliższą dobę IMGW-PIB prognozuje w dzień zachmurzenie małe lub bezchmurnie. Po południu od północnego zachodu województwa wzrost zachmurzenia do dużego z przelotnymi opadami deszczu i burzami, miejscami z gradem. W czasie burz wysokość opadu do 20 mm. Temperatura maksymalna od 25°C do 28°C. Wiatr umiarkowany, porywisty, południowo-zachodni, po południu od północnego zachodu województwa skręcający na zachodni i północno-zachodni. W nocy początkowo zachmurzenie umiarkowane oraz duże, później zachmurzenie małe i umiarkowane. Na południowym wschodzie województwa zanikające przelotne opady deszczu i burze. Lokalnie silne zamglenia. Temperatura minimalna od 10°C do 13°C. Wiatr początkowo umiarkowany, z kierunków zachodnich, później słaby, zmienny.

Obszar administrowany przez RZGW w Szczecinie

Stany wody na wodowskazach **Odry granicznej poniżej ujścia Warty** układają się w strefie stanów średnich z nieznaczną tendencją spadkową.

W **ujściowym odcinku Odry i na Zalewie Szczecińskim** stany wody układają się w strefie stanów średnich.

Na **odcinku wybrzeża morskiego** stany wody wahają się w strefie stanów średnich.

Na rz. **Myśli** stany wody układają się w strefie stanów średnich.

Na rz. **Inie** stany wody układają się w strefie stanów niskich.

Stany **rzek Przymorza Zachodniego** układają się przeważnie w strefie stanów średnich.

Na rz. **Redze** stany wody w górnym biegu rzeki układają się w strefie stanów średnich, w dolnym biegu rzeki wahają się w strefie stanów niskich.

Na rz. **Parsęcie** stany wody układają się w strefie stanów średnich, lokalnie w dolnym biegu rzeki układają się w strefie stanów niskich.

Na rz. **Radwi** stany wody układają się w strefie stanów niskich.

Na rz. **Wieprzy** stany wody w górnym biegu rzeki układają się w strefie stanów niskich, w dolnym biegu rzeki układają się w strefie stanów średnich.

Obszar administrowany przez RZGW w Warszawie

W ciągu minionej doby opad o sumie powyżej 20 mm nie został zaobserwowany.

Obecnie stany wód na obszarze administrowanym przez RZGW w Warszawie układają się w strefie stanów średnich, lokalnie niskich.

W ciągu najbliższej doby przewiduje się **na Wiśle**: od Zawichostu do Kępy Polskiej prognozuje się spadki stanu wody w strefie stanów średnich; od stacji Puławy-Azoty do Gusina stabilizację stanu wody w strefie stanów średnich (stacja: Dęblin), na granicy stanów średnich i niskich (stacja: Puławy-Azoty) oraz niskich (stacja: Gusin); od stacji

Warszawa-Nadwilanówka do stacji Warszawa-Bulwary stabilizację stanu wody z ewentualnie niewielkimi spadkami w strefie stanów średnich (stacja: Warszawa-Nadwilanówka) i niskich (stacja: Warszawa-Bulwary); od Modlina do Kępy Polskiej stabilizację stanu wody w strefie stanów średnich; na stacji Włocławek wahania stanu wody w strefie stanów średnich.

Na **dopływach Wisły od Zawichostu do Włocławka** przewiduje się wahania stanu wody w strefie stanów średnich i niskich.

W ciągu najbliższej doby na **Narwi od Orzycy po ujście** prognozuje się niewielkie spadki stanu wody w strefie stanów średnich. Na dopływach przewiduje się wahania stanu wody w strefie stanów niskich i średnich.

W **zlewni Bugu od Liwca do ujścia** prognozuje się niewielkie spadki stanu wody w strefie stanów średnich.

W ciągu najbliższej doby w regionie administrowanym przez RZGW w Warszawie prognozuje w ciągu dnia przelotne opady deszczu, na południowym zachodzie burze z gradem, na pozostałej części obszaru miejscami – z wyjątkiem części zachodniej – możliwe opady gradu. W trakcie burz suma opadów do 25 mm, porywy wiatru do 80 km/h. W nocy nie prognozuje się opadów atmosferycznych.

Obszar administrowany przez RZGW we Wrocławiu

W minionej dobie nie odnotowano opadów.

Stany wód na wodowskazach **środkowej Odry** (poniżej ujścia Nysy Kłodzkiej) układają się w strefie stanów średnich na odcinku skanalizowanym oraz niskich i średnich na odcinku swobodnie płynącym.

Stany wód na wodowskazach **dolnej Odry** (powyżej ujścia Warty) układają się w strefie stanów średnich.

Stany wód na **pozostałych wodowskazach** układają się głównie w strefie stanów średnich, lokalnie niskich oraz miejscami wysokich i ostrzegawczych. Stan ostrzegawczy został nieznacznie przekroczony w 1 przekroju wodowskazowym w zlewni Bobru (Dobroszów Wielki na Bobrze - spowodowany jest pracą urządzeń hydrotechnicznych).

8. Informacja o zbiornikach.

| | | Zbiorniki retencyjne - ogółem | | | | | | | | |
|--------------------|---|--|-----------------------------------|-----------------------------------|------------------------------------|------------------------------------|--|--|--|-------------------------|
| | | Sytuacja na dzień 12.05.2022 r. na godz. 6 ⁰⁰ (UTC) | | | | | | | | |
| | | Zbiorniki rzeka | Odpływ średni [m ³ /s] | Dopływ średni [m ³ /s] | Poj. aktual. [mln m ³] | * Poj. norm. [mln m ³] | * Poj. Przy Max PP [mln m ³] | *Rezerwa pow. wymagana [mln m ³] | Aktualna rez. pow. [mln m ³] | Rezerwa do wykorzyst. % |
| | | 1 | 2 | 3 | 4 | 5 | 6 | 7 | 8 | 9 |
| | | | | | | | 6-5 | 6-4 | 8/7*100 | |
| RZGW w Białymstoku | 1 | Zb. Siemianówka (Narew) | 4,4 | 2,8 | 69,6 | 64,8 | 79,1 | 14,3 | 9,5 | 66 |
| RZGW w Bydgoszczy | 2 | Jez. Gopło (Noteć) | 1,9 | 0,5 | 9,1 | - | 21,7 | 7,7 | 12,5 | 163 |
| | 3 | Zb. Pakość (Mała Noteć) | 1,6 | 1,1 | 24,7 | 36,3 | 42,6 | 6,3 | 17,9 | 284 |
| RZGW w Gliwicach | 4 | Zb. Goczałkowice **** (Wisła) | 0,6 | 4,2 | 91,8 | 118,1 | 161,3 | 43,2 | 69,5 | 161 |
| | 5 | Zb. Wisła-Czarne (Wisła) | 0,4 | 0,5 | 1,7 | 2,5 | 4,1 | 1,6 | 2,3 | 147 |
| | 6 | Zb. Łąka (Pszczynka) | 0,7 | 0,7 | 7,9 | 8,0 | 11,2 | 3,2 | 3,3 | 103 |
| | 7 | Zb. Kuźnica Warężyńska (Przemsza) | 0,1 | 0,0 | 39,1 | 39,2 | 46,3 | 7,1 | 7,2 | 101 |

| | | | | | | | | | | |
|------------------|----|----------------------------------|------|------|-------|-------|-------|------|-------|-----|
| | 8 | Zb. Przeczyce (Przemsza) | 1,4 | 1,0 | 9,8 | 8,6 | 20,4 | 2,9 | 10,5 | 366 |
| | 9 | Zb. Kozłowa Góra (Brynica) | 0,2 | 0,0 | 10,2 | 12,6 | 17,6 | 5,1 | 7,4 | 146 |
| | 10 | Zb. Pogoria III (Pogoria) | | | 11,6 | 11,4 | 12,0 | 0,6 | 0,4 | 69 |
| | 11 | Zb. Dzierżno Duże (Kłodnica) | 2,0 | 2,0 | 58,3 | 78,0 | 82,9 | 6,2 | 26,0 | 418 |
| | 12 | Zb. Pławniowice (Toszecki Potok) | | | 26,5 | 26,7 | 29,2 | 2,5 | 2,6 | 104 |
| | 13 | Zb. Dzierżno Małe (Drama) | 0,3 | 0,6 | 8,5 | 9,5 | 12,3 | 2,8 | 4,0 | 145 |
| | 14 | Zb. Turawa (Mała Panew) | 7,0 | 7,0 | 70,2 | 80,0 | 92,6 | 12,6 | 22,4 | 179 |
| | 15 | Zb. Rybnicki ** (Ruda) | 0,5 | 0,5 | 20,3 | 22,1 | 23,5 | 1,4 | 3,1 | 222 |
| RZGW w Krakowie | 16 | Zb. Czaniec (Soła) | 20,5 | 19,7 | 0,9 | 1,3 | 1,3 | 0,0 | 0,0 | |
| | 17 | Zb. Porąbka (Soła) | 19,7 | 16,5 | 21,5 | 22,0 | 26,5 | 4,5 | 5,0 | 111 |
| | 18 | Zb. Tresna (Soła) * | 16,5 | 7,1 | 57,0 | 62,1 | 92,7 | 30,6 | 35,7 | 117 |
| | 19 | Zb. Świnna Poręba (Skawa) | 5,8 | 4,9 | 98,6 | 100,8 | 160,8 | 60,1 | 62,2 | 103 |
| | 20 | Zb. Dobczyce (Raba) * | 4,4 | 2,2 | 91,7 | 92,7 | 137,7 | 45,0 | 46,0 | 102 |
| | 21 | Zb. Chańcza (Czarna) | 1,6 | 1,2 | 13,4 | 14,2 | 23,8 | 9,6 | 10,4 | 108 |
| | 22 | Zb. Czchów (Dunajec) | 60,0 | 64,0 | 5,6 | 7,5 | 7,5 | 0,0 | 1,9 | |
| | 23 | Zb. Rożnów (Dunajec) * | 64,0 | 56,0 | 96,8 | 105,8 | 155,8 | 46,0 | 58,9 | 128 |
| | 24 | Zb. Czorsztyn (Dunajec) | 25,7 | 31,7 | 157,6 | 176,5 | 238,6 | 62,1 | 80,9 | 130 |
| | 25 | Zb. Zestawice (Dłubnia) | | | 0,4 | 0,4 | 0,7 | 0,3 | 0,3 | |
| RZGW w Lublinie | 26 | Zb. Nielisz (Wieprz) | 5,6 | 6,4 | 20,8 | 20,6 | 28,5 | 7,9 | 7,7 | 98 |
| RZGW w Poznaniu | 27 | Zb. Jeziorsko (Warta) | 27,0 | 27,0 | 73,3 | 142,8 | 202,0 | 59,2 | 128,8 | 218 |
| | 28 | Zb. Poraj (Warta) | 1,4 | 1,0 | 11,3 | 12,5 | 20,3 | 7,8 | 9,0 | 116 |
| RZGW w Rzeszowie | 29 | Zb. Klimkówka (Ropa) | 2,0 | 0,5 | 30,2 | 32,0 | 42,0 | 10,0 | 11,7 | 117 |
| | 30 | Zb. Besko (Wisłok) | 0,9 | 0,7 | 6,9 | 8,4 | 13,2 | 6,3 | 6,3 | 100 |
| | 31 | Zb. Solina ** (San) | 25,5 | 11,6 | 412,7 | 472,0 | 472,0 | 0,0 | 59,4 | - |
| RZGW w Warszawie | 32 | Zb. Brody Łżeckie (Kamienna) | 3,5 | 3,1 | 5,5 | 6,7 | 7,6 | 0,9 | 2,1 | 241 |
| | 33 | Zb. Wióry (Świślina) | 1,1 | 0,5 | 17,6 | 15,7 | 34,7 | 18,9 | 17,0 | 90 |
| | 34 | Zb. Sulejów (Pilica) | 20,0 | 17,4 | 72,0 | 75,1 | 84,3 | 9,2 | 12,4 | 134 |

| | | | | | | | | | | |
|-------------------|----|----------------------------|--------|--------|--------|---------|---------|------|------|------------------------------------|
| | 35 | Zb. Cieszanowice (Luciąża) | 0,7 | 0,5 | 5,5 | 7,3 | 9,1 | 1,8 | 3,6 | 206 |
| | 36 | Zb. Miedzna (Wąglanka) | 0,3 | 0,3 | 3,2 | 3,4 | 3,8 | 0,4 | 0,7 | 162 |
| | 37 | Zb. Domaniów (Radomka) | 2,0 | 2,1 | 8,8 | 9,9 | 14,4 | 4,5 | 5,6 | 125 |
| | 38 | Zb. Włocławek***** (Wisła) | 774,00 | 774,00 | 369,26 | 369,880 | 453,590 | | | rzędna wody górnej: 57,29 m n.p.m. |
| | 39 | Zb. Dębe***** (Narew) | 242,00 | 225,00 | 86,92 | 89,960 | 95,980 | | | rzędna wody górnej: 78,92 m n.p.m. |
| RZGW we Wrocławiu | 40 | Topola (Nysa Kłodzka) | 8,8 | 8,4 | 16,6 | 16,5 | 21,7 | 5,2 | 5,1 | 99 |
| | 41 | Kozielno (Nysa Kłodzka) | 8,8 | 8,8 | 12,7 | 12,9 | 16,3 | 3,4 | 3,6 | 105 |
| | 42 | Otmuchów (Nysa Kłodzka) | 12,0 | 12,0 | 56,2 | 58,4 | 129,2 | 70,8 | 72,9 | 103 |
| | 43 | Nysa (Nysa Kłodzka) | 20,0 | 16,2 | 63,4 | 65,7 | 121,7 | 56,0 | 58,3 | 104 |
| | 44 | Słup (Nysa Szalona) | 1,0 | 0,7 | 16,7 | 23,6 | 38,1 | 14,5 | 21,4 | 148 |
| | 45 | Mietków (Bystrzyca) | 3,0 | 3,0 | 48,3 | 63,0 | 77,2 | 14,2 | 28,9 | 204 |
| | 46 | Dobromierz (Strzegomka) | 0,7 | 0,4 | 7,7 | 10,0 | 11,4 | 1,4 | 3,6 | 267 |
| | 47 | Bukówka (Bóbr) | 1,0 | 0,7 | 10,9 | 12,8 | 16,7 | 3,9 | 5,8 | 149 |
| | 48 | Sosnówka (Czerwonka) | 0,2 | 0,3 | 7,9 | 10,9 | 14,8 | 3,9 | 6,9 | 176 |
| | 49 | Pilchowice ** (Bóbr) | 24,0 | 19,9 | 24,2 | 33,0 | 50,0 | 17,0 | 25,8 | 152 |
| | 50 | Złotniki ** (Kwisa) | 3,3 | 2,0 | 8,4 | 10,5 | 12,1 | 1,6 | 3,7 | 229 |
| | 51 | Leśna ** (Kwisa) | 3,4 | 3,7 | 6,2 | 8,0 | 16,8 | 8,8 | 10,6 | 120 |
| | 52 | Lubachów ** (Bystrzyca) | 2,4 | 1,2 | 4,3 | 4,9 | 6,8 | 1,9 | 2,5 | 132 |

* wartości stałe

** Zbiorniki energetyczne

**** Ujęcie wody pitnej

*****zbiornik przepływowy

" rzędne piętrzenia zbiornika Włocławek (m n.p.m.): Min PP: 56,5, NPP: 57,3 MaxPP: 57,3

" rzędne piętrzenia zbiornika Dębe (m n.p.m.): Min PP: 78,52, NPP: 79,02 MaxPP: 79,22

Obszar administrowany przez RZGW w Białymstoku

Zbiornik Siemianówka pracuje zgodnie z obowiązującymi instrukcjami. Aktualna pojemność powodziowa wynosi 9,5 mln m³. Zbiornik dysponuje rezerwą powodziową na poziomie 66%.

Obszar administrowany przez RZGW w Bydgoszczy

Zbiorniki Gopło i Pakość posiadają pełne rezerwy powodziowe.

Parametry zbiorników z godz. 6:00 UTC przedstawiają się następująco: na zbiorniku Pakość rzędna piętrzenia wynosi 77,82 m n.p.m. (232 cm > MinPP), zwiększony odpływ ze zbiornika w wyniku przesterowania wynosi 1,6 m³/s. Na zbiorniku Gopło rzędna piętrzenia wynosi 76,80 m n.p.m. (12 cm > NPP), odpływ średni wynosi 1,9 m³/s.

Obszar administrowany przez RZGW w Gdańsku

W Regionie Wodnym Dolnej Wisły brak dużych, sztucznych zbiorników wodnych o istotnym znaczeniu przeciwpowodziowym objętych systemem monitorowania w ramach osłony przeciwpowodziowej kraju. Informacje o zbiorniku we Włocławku, który ma znaczenie dla osłony regionu, podaje RZGW w Warszawie.

Obszar administrowany przez RZGW w Gliwicach

Zgodnie z zaleceniami OTKZ zbiorniki Dzierżno Duże i Wisła Czarne posiadają obniżony poziom piętrzenia. Zbiornik Pogoria III posiada 69% rezerwy powodziowej. Na pozostałych zbiornikach będących w administracji RZGW w Gliwicach rezerwa powodziowa jest w pełni zachowana.

Sytuacja w dorzeczu Górnej Odry po stronie czeskiej:

Zbiornik: VD Kružberk na rzece: Moravice posiada 99,64% sterowalnej rezerwy powodziowej.

Zbiornik: VD Olešná na rzece: Olešná posiada 65,46% sterowalnej rezerwy powodziowej.

Zbiornik: VD Žermanice na rzece: Lučina posiada 98,04% sterowalnej rezerwy powodziowej.

Pozostałe zbiorniki pracują w zakresie swoich pojemności użytkowych i posiadają pełne rezerwy powodziowe (100%).

Źródło informacji - portal Povodi Odry, stan na 12.05.2022 r., godz. 09:10 CEST.

Obszar administrowany przez RZGW w Krakowie

Sytuacja na zbiornikach jest stabilna. Wszystkie zbiorniki posiadają pojemności powodziowe większe od wymaganych instrukcją.

Obszar administrowany przez RZGW w Lublinie

Zbiornik Nielisz pracuje zgodnie z obowiązującymi instrukcjami. Aktualna pojemność powodziowa wynosi 7,7 mln m³. Zbiornik Nielisz dysponuje rezerwą powodziową 98%.

Obszar administrowany przez RZGW w Poznaniu

Zbiornik Poraj i zbiornik Jeziorsko posiadają pełne rezerwy powodziowe.

Na zbiorniku Jeziorsko rzędna piętrzenia wynosi 117,96 m n.p.m. (od wczoraj bez zmian, 204 cm poniżej NPP), średni dopływ do zbiornika wynosi 27,0 m³/s przy odpływie średnim z ostatniej doby 27,00 m³/s. Zbiornik dysponuje rezerwą 128,8 mln m³, z możliwością powiększenia o dalsze 20,5 mln m³ pojemności forsowanej. Na zbiorniku Poraj rzędna piętrzenia wynosi 275,15 m n.p.m. (od wczoraj -1 cm, 35 cm poniżej NPP), średni dopływ do zbiornika wynosi 1,41 m³/s przy odpływie średnim z ostatniej doby 1,00 m³/s. Zbiornik dysponuje rezerwą 9,0 mln m³, z możliwością powiększenia o dalsze 4,1 mln m³ pojemności forsowanej.

Obszar administrowany przez RZGW w Rzeszowie

Zbiorniki retencyjne zapewniają odpływy większe od nienaruszalnych zgodnie z instrukcjami gospodarowania wodą.

Na zbiorniku Klimkówka rzędna piętrzenia wynosi 394,29 m n.p.m., średni dopływ do zbiornika wynosi 0,5 m³/s przy odpływie średnim z ostatniej doby 2,0 m³/s. Zbiornik dysponuje rezerwą 11,7 mln m³. Na zbiorniku Besko rzędna piętrzenia wynosi 330,49 m n.p.m., średni dopływ do zbiornika wynosi 0,7 m³/s przy odpływie średnim z ostatniej doby 0,9 m³/s. Zbiornik dysponuje rezerwą 6,3 mln m³. Na zbiorniku Solina rzędna piętrzenia wynosi 416,65 m

n.p.m., dopływ do zbiornika wynosi 11,6 m³/s przy odpływie średnim z ostatniej doby 25,5 m³/s. Zbiornik dysponuje rezerwą 59,4 mln m³.

Obszar administrowany przez RZGW w Warszawie

Zbiornik Wióry posiada 90% rezerwy powodziowej. Pozostałe zbiorniki posiadają rezerwy większe od wymaganych. Na Zbiorniku Włocławek dopływ średni dobowy na godz. 6:00 UTC wynosił około 775 m³/s i był równoważony odpływem. Rzędna wody dolnej śluzy: 43,56 m n.p.m.

Na Zbiorniku Dębe dopływ średni dobowy na godz. 6:00 UTC wynosił około 225 m³/s, natomiast odpływ około 240 m³/s.

Obszar administrowany przez RZGW we Wrocławiu

Zbiorniki posiadają wolne pojemności powodziowe i dodatkowe, z wyjątkiem zb. Topola (99%), który piętrzy nieznacznie w zakresie pojemności powodziowej. Dopływy do zbiorników kształtują się w strefie stanów średnich. Urządzenia upustowe są drożne, urządzenia manewrowe są sprawne. Suche zbiorniki przeciwpowodziowe nie piętrzą wody. Poldery przeciwpowodziowe nie piętrzą wody. Wszystkie zbiorniki pracują zgodnie z instrukcjami gospodarowania wodą.

9. Informacja o żeglowności rzek i stanie urządzeń hydrotechnicznych.

RZGW w Białymstoku

Nowe: W dniach 17-20 maja br. ze względu na planowane ćwiczenia wojskowe **droga wodna rzeki Narew w km 181+200 do 182+000 w miejscowości Nowogród zostanie zamknięta** - szczegółowe informacje zawarto w [Komunikacie Nawigacyjnym nr 8/2022.](#)

Z dniem 6 maja 2022r. dla żeglugi została otwarta **droga wodna rzeki Pisy (km 0+000 – 80+000)** szczegółowe informacje zawarto w [komunikacie nawigacyjnym nr 7/2022.](#)

Od dnia 25 kwietnia br. dla żeglugi została otwarta **droga wodna Systemu Wielkich Jezior Mazurskich** – szczegółowe informacje zawarto w [komunikacie nawigacyjnym nr 1/2022.](#)

Z dniem 28 kwietnia br. zostanie otwarta dla żeglugi **droga wodna Kanał Augustowski** – szczegółowe informacje zawarto w [komunikacie nawigacyjnym nr 2/2022.](#)

Z dniem 29 kwietnia br. dla żeglugi została otwarta droga wodna **rzeki Narew** – szczegółowe informacje zawarto w [komunikacie nawigacyjnym nr 6/2022.](#)

Na Kanale Mioduńskim, będącym fragmentem drogi wodnej Pisz - Węgorzewo w Systemie Wielkich Jezior Mazurskich, obowiązuje zmieniona organizacja ruchu i tymczasowe oznakowanie nawigacyjne w związku z prowadzonymi pracami remontowymi- szczegółowe informacje zawarto w [komunikacie nawigacyjnym nr 3/2022.](#)

Na Kanale Szymońskim, będącym fragmentem drogi wodnej Pisz - Węgorzewo w Systemie Wielkich Jezior Mazurskich, obowiązuje zmieniona organizacja ruchu i tymczasowe oznakowanie nawigacyjne w związku z prowadzonymi pracami remontowymi- szczegółowe informacje zawarto w [komunikacie nawigacyjnym nr 4/2022.](#)

Na rzece Węgorapie i w Kanale Węgorzewskim (odcinek drogi wodnej Pisz – Węgorzewo w Systemie Wielkich Jezior Mazurskich) obowiązuje zmieniona organizacja ruchu i tymczasowe oznakowanie nawigacyjne w związku z prowadzonymi pracami remontowymi - szczegółowe informacje zawarto w [komunikacie nawigacyjnym nr 5/2022.](#)

Od dnia 23 grudnia droga wodna rzeki Narew (km 83+500 – 248+500) oraz droga wodna rzeki Pisy (km 0+000 – 80+000) zostały zamknięte dla żeglugi z uwagi na występowania zjawisk lodowych - szczegółowe informacje zawarto w [komunikacie nawigacyjnym nr 39/2021.](#)

Komunikaty nawigacyjne dostępne są pod adresem: <http://bialystok.wody.gov.pl/komunikaty-nawigacyjne>.

RZGW w Bydgoszczy

Z dniem **8 kwietnia 2022 r.** otwiera się dla żeglugi administrowane śródlądowe drogi wodne na połączeniu wodnym Wisła – Odra oraz na połączeniu wodnym rzeka Warta – Kanał Bydgoski, **na odcinkach wskazanych poniżej:**

- I. na połączeniu wodnym Wisła – Odra
 - **Kanał Bydgoski** w km drogi wodnej od 014+800 do 038+900
 - **Noteć dolna** w km drogi wodnej od 038+900 do 176+200
- II. na połączeniu wodnym Warta – Kanał Bydgoski
 - **Kanał Ślesiński** w km drogi wodnej od 026+460 do 032+000
 - **Jezioro Gopło** w km drogi wodnej od 032+000 do 059+500
 - **Noteć górna** w km drogi wodnej od 059+500 do 121+600
 - **Kanał Górnonotecki** w km drogi wodnej od 121+600 do 146+600

Szczegółowe informacje dotyczące m.in. głębokości tranzytowych oraz śluzowania znajdują się w [komunikacie nawigacyjnym nr 1/2022.](#)

Komunikaty nawigacyjne dostępne są pod adresem: <http://bydgoszcz.wody.gov.pl/komunikaty-nawigacyjne>

RZGW w Gdańsku

W dniach 29-30.04.2022 otwarto sezon żeglugowy na drogach wodnych Regionu Wodnego Dolnej Wisły pozostających w zarządzie RZGW Gdańsk. Szczegółowe informacje znajdują się w komunikatach nawigacyjnych oraz codziennych informacjach żeglugowych publikowanych na stronie internetowej <https://gdansk.wody.gov.pl/komunikaty-nawigacyjne>

RZGW w Gliwicach

Od dnia **01.05.2022 r.** otwiera się dla żeglugi odcinek szlaku żeglugowego na **rzece Odrze w km 98+600 (Ujście Kanału Gliwickiego do rzeki Odry) – 129+850 (OH Rogów)** Odrzańskiej Drogi Wodnej. [Komunikat nawigacyjny nr 4/2022.](#)

Od dnia **28.03.2022 r.** otwarto dla żeglugi **Odrzańską Drogę Wodną (ODW) w km 51+000 (miasto Racibórz) – 98+600 (Ujście Kanału Gliwickiego do rzeki Odry), Kanał Gliwicki oraz Kanał Kędzierzyński.** [Komunikat nawigacyjny nr 2/2022.](#)

Od dnia **16.03.2022 r.** otwarto dla żeglugi **Odrzańską Drogę Wodną (ODW) w km 129+850 (OH Rogów) - 181+300 (OH Ujście Nisy – granica RZGW Gliwice).** [Komunikat nawigacyjny nr 1/2022.](#)

Komunikaty nawigacyjne dostępne są pod adresem: <https://gliwice.wody.gov.pl/komunikaty-nawigacyjne>

RZGW w Krakowie

Zgodnie z treścią komunikatu nawigacyjnego nr 6 /2022, od dnia 11.05.2022 r. **szlak żeglugowy na rzece Wiśle w km 175+400 (ujście rzeki Nidy) do km 295+200 (ujście rzeki Sanny) jest otwarty** dla ruchu jednostek pływających.

Zgodnie z treścią komunikatu nawigacyjnego nr 5/2022 w związku z prowadzonymi pracami remontowymi **na stopniu wodnym Kościuszko, od dnia 09 maja 2022r. do odwołania**, w robocze dni tygodnia: od poniedziałku do czwartku w godzinach 7.00 do 18.00 oraz w piątek w godzinach 7.00 do 15.00 wprowadza się **następujące godziny śluzowań:** w górę rzeki : 8.00, 11.15, 14.00, 16.00, 18.00; w dół rzeki : 9.30, 13.00, 15.30, 17.30.

Zgodnie z treścią komunikatu nawigacyjnego nr 4/2022 z dnia 08.04.2022 r. szlak żeglowny na rzece Wiśle **w dniu 04.06.2021 r. w godz. 20:00 – 23:30** zostanie wyłączony z ruchu żeglugowego na odcinku **od km 76+450 (most Dębnicki) do km 77+190 (Most Grunwaldzki)** z powodu imprezy plenerowej.

Zgodnie z treścią komunikatu nawigacyjnego nr 3/2022 w związku z pracami remontowymi na kierownicy **stopnia Kościuszko, do dnia 30.11.2022 r.** mogą wystąpić utrudnienia w żegludze.

Zgodnie z treścią komunikatu nawigacyjnego nr 1/2022 z dnia 03.01.2022 r. – w związku z ustąpieniem zjawisk lodowych, **od dnia 3 stycznia 2022 r. śluzę przy stopniach wodnych Dwory, Smolice, Łączany (Borek Szlachecki), Kościuszko, Dąbie i Przewóz zostają otwarte dla żeglugi.** Jednocześnie informujemy, że ważność traci komunikat nawigacyjny nr 36/2021.

Szlak żeglowny na odcinku **od km 0+600 do 92+600** Wisły – odcinek otwarty dla żeglugi przy ograniczeniu jego parametrów.

W km 79+000 do km 80+900 mogą wystąpić dodatkowe utrudnienia w żegludze w związku z realizacją prac pn. „Prace na linii kolejowej E30 na odcinku Kraków Główny Towarowy – Rudzice wraz z dobudową torów linii aglomeracyjnej”. Na czas prowadzenia prac szlak żeglowny oznakowany został dodatkowymi znakami żeglugowymi, a odcinek drogi wodnej **od km 79+100 do km 80+900** (Stopień Wodny Dąbie) zostanie wyłączony z uprawiania żeglugi nocnej i oznakowany sygnalizacją świetlną.

Od km 92+600 do km 175+400 – odcinek otwarty dla żeglugi. Wymagana głębokość tranzytowa wynosząca 1,6 m lokalnie nie jest zachowana.

Od km 175+400 do km 295+200 – odcinek zamknięty dla żeglugi.

Komunikaty nawigacyjne dostępne są pod adresem: <http://krakow.wody.gov.pl/komunikaty-nawigacyjne>

RZGW w Lublinie

Oznakowanie szlaku żeglownego zostało wystawione na następującym odcinku drogi wodnej: **rzeka Bug od km 42+000 do 224+200.** W związku z powyższym wyżej wymieniony odcinek drogi wodnej jest od dnia 28 kwietnia otwarty. Szczegóły w [komunikacie nawigacyjnym nr 1/2022](#).

Komunikaty nawigacyjne dostępne są pod adresem: <http://lublin.wody.gov.pl/komunikaty-nawigacyjne>

RZGW w Poznaniu

Na obszarze administrowanym przez RZGW w Poznaniu otwarte dla żeglugi są wszystkie drogi wodne, tj.: rz. Warta w km 0+000 – 406+600 i Kanał Ślesiński w km 0+000 – 26+460.

Komunikaty nawigacyjne dostępne są pod adresem: <http://poznan.wody.gov.pl/komunikaty-nawigacyjne>

RZGW w Szczecinie

Zakład Linii Kolejowych w Szczecinie informuje, że w związku z awarią przęsła mostu zwodzonego km 733,7 rzeki Regalicy **nie ma możliwości jego podniesienia w celu przepuszczenia statków żeglugi śródlądowej. Planowana data usunięcia usterki to 14.05.2022 r.** W celu uzyskania szczegółowych informacji prosimy kontaktować się z ZLK w Szczecinie pod numerem telefonu: 91 471 33 63 lub 662279366.

Awarii uległ niemiecki maszt radiowy systemu NIF (Der Nautische Informationsfunk) na Odrze Zachodniej w m. Mescherin. Z powodu awarii będzie dochodzić do zakłóceń w komunikacji radiowej z jednostkami pływającymi. **Kontakt z głównym urzędem w Magdeburgu możliwy jest tylko pod numerem: 0391 598 198 250.**

Od dnia 29.04.2022 r. oznakowanie nawigacyjne wystawione na odcinku:

- **Odry w km 542,4 – 704,1,**

- **Odry Zachodniej w km 0,0 – 36,6,**

- **Odrze Wschodniej i Regalicy w km 704,1 – 741,6,**

- **Jeziorko Dąbie oraz pozostałych śródlądowych drogach wodnych Szczecińskiego Węzła Wodnego** odpowiada wymogom regulującym zasady uprawiania żeglugi w porze nocnej. UWAGA: Wyjątek stanowi profil mostowy **w km 580,0** (most autostrady A-2 – Świecko). Jednocześnie informujemy, że trwają prace nad wystawieniem nocnego oznakowania nawigacyjnego na ww. odcinku. Szczegóły w [komunikacie nr 12/2022](#).

W związku z pracami budowlanymi na zwodzonym moście kolejowym w **km 733,7 rzeki Regalicy** w terminie **od 22.02.2022 r. do odwołania** dochodzić będzie do utrudnień w ruchu żeglugowym. Szczegóły w [komunikacie 09/2022](#). Dodatkowo prosimy o zapoznanie się z [komunikatem nr 36/2021](#) informującym o obecnej organizacji ruchu.

W związku z rozpoczęciem prac modernizacyjnych zabudowy hydrotechnicznej (ostrogi) **na rzece Odrze w km 581,0 – 585,7, 604,0 – 605,0, 612,7 – 614,8, 645,5 – 663,0** do odwołania zostanie wystawione tymczasowe oznakowanie nawigacyjne. Przechodząc wskazanym rejonem prosimy o zachowanie szczególnej ostrożności. Szczegóły w komunikatach: [nr 07/2022](#) i [nr 08/2022](#).

Z powodu prac budowlanych na moście w ciągu ulicy Krygiera **km 734,6 rzeki Regalicy**, nastąpi tymczasowa zmiana organizacji ruchu, zgodnie ze schematem zamieszczonym w [komunikacie nr 06/2022](#).

Z powodu prac remontowych **od 01.02.2022 r.** zamyka się przejście pod mostem nad **Kanałem Zielonym**. Zalecamy poruszanie się alternatywnymi drogami wodnymi prowadzącymi przez rzekę Odrę Zachodnią, Przekop Parnicki i rzekę Parnicę. [Szczegóły w komunikacie nr 04/2022](#).

Śluza Schwedt jest całkowicie zamknięta dla żeglugi, a ponadto śluzy: Lehnitz, Hohensaaten Ost, Hohensaaten West pracują jedynie w godz.: 07:00 – 14:30. Graniczny odcinek rzeki Odry należy przekraczać z najwyższą ostrożnością.

Na moście w Siekierkach km 653+900 rzeki Odry są prowadzone prace remontowe z częściowym zamknięciem przęsła żeglownego. Szczegóły w [komunikacie 16/2021](#). Proszę zachować szczególną ostrożność przechodząc wskazanym rejonem.

Zakład Linii Kolejowych w Szczecinie informuje, że w terminie **od 13.03.2022 do 11.06.2022** obowiązuje nowy harmonogram otwarcia **mostu zwodzonego w Podjuchach km 733,7 rzeki Regalicy**. Nowy harmonogram można pobrać [tutaj](#).

Komunikaty nawigacyjne dostępne są pod adresem: <https://szczecin.wody.gov.pl/komunikaty-nawigacyjne>

RZGW w Warszawie

Informujemy o **utrudnieniach żeglugowych związanych z pozostałościami po budowie w rejonie mostu Południowego na Wiśle w Warszawie, w km 500 szlaku żeglownego Wisły**. Ze względu na niebezpieczne elementy konstrukcyjne pozostawione w korycie Wisły w rejonie przęsła żeglugowego, droga wodna Wisły w rejonie mostu Południowego w km 500 szlaku żeglownego Wisły jest zamknięta do czasu usunięcia omawianych przeszkód. Otwarcie drogi wodnej Wisły w rejonie mostu Południowego zostanie ogłoszone oddzielnym Komunikatem Nawigacyjnym. Szczegóły dostępne są pod adresem: [Komunikat Nawigacyjny 23/2022](#)

Oznakowanie nawigacyjne zostało wystawione na drodze wodnej Narwi w km 62+800 – 83+500, to znaczy od rejonu Pułtuska do ujścia Orzyca. W związku z powyższym **droga wodna Narwi w km 62+800 – 83+500 jest od dnia 10 maja 2022 r. otwarta**. Szczegóły dostępne są pod adresem: [Komunikat Nawigacyjny 22/2022](#).

Oznakowanie nawigacyjne zostało wystawione na drodze wodnej Wisły w km 456+700 – 500+000, to znaczy od ujścia Pilicy do mostu Południowego w Warszawie. W związku z powyższym **droga wodna Wisły w km 456+700 – 500+000 jest od dnia 10 maja 2022 r. otwarta**. Szczegóły dostępne są pod adresem: [Komunikat Nawigacyjny 21/2022](#).

Oznakowanie nawigacyjne zostało wystawione na drodze wodnej **Wisły w km 431+900 – 456+700**, to znaczy od ujścia Radomki do ujścia Pilicy. W związku z powyższym droga wodna Wisły w km 431+900 – 456+700 jest od dnia 2 maja 2022 r. otwarta. Szczegóły w [komunikacie nawigacyjnym 20/2022](#).

Oznakowanie nawigacyjne zostało wystawione na drodze wodnej Wisły w km 520+300 – 551+000, to znaczy od wejścia do Kanału Żerańskiego do ujścia Narwi. W związku z powyższym droga wodna Wisły w km 520+300 – 551+000 jest od dnia 29 kwietnia 2022 r. otwarta. Szczegóły w [komunikacie nawigacyjnym 19/2022](#)

Droga wodna **Kanału Żerańskiego w km 0+000 – 17+200**, to znaczy na całej długości od Wisły do Jeziora Zegrzyńskiego, jest **od dnia 21 kwietnia 2022 r. otwarta**. Szczegóły dostępne w [komunikacie nawigacyjnym 18/2022](#).

Ze względu na planowane ćwiczenia wojskowe **droga wodna Wisły od km 379+600 (rejon m. Wólka Gołębska) do km 390+200 (rejon m. Borowa) będzie zamknięta w dniach od 6 do 13 maja 2022 r.** Szczegóły dostępne w [komunikacie nawigacyjnym 17/2022](#)

Oznakowanie nawigacyjne zostało wystawione na drodze wodnej Wisły w km 551 – 590, to znaczy od rejonu Wyszogrodu we Włocławku do rejonu Kępy Ośnickiej. W związku z powyższym **droga wodna Wisły w km 551 – 590 jest od dnia 21 kwietnia 2022 r. otwarta.** Szczegóły dostępne w [komunikacie nawigacyjnym 16/2022](#)

Śluza Włocławek pracuje zgodnie z następującymi zasadami:

- czynna całą dobę we wszystkie dni tygodnia,
- śluzowania jednostek rekreacyjnych odbywają się w wyznaczonych godzinach: 8.00, 11.00, 14.00, 17.00, 20.00; lub gdy zbiorą się minimum trzy jednostki,
- śluzowania jednostek pływających będą wykonywane, jeżeli poziom wody dolnego stanowiska stopnia (poniżej śluzy) będzie równy lub wyższy od rzędnej 42,80 m n.p.m.; poniżej tej wartości śluzowania nie będą realizowane.

Szczegóły w [komunikacie nawigacyjnym nr 15/2022.](#)

Śluza Żerań pracuje zgodnie z następującymi zasadami:

- czynna codziennie od poniedziałku do niedzieli i w dni świąteczne w godzinach: 7.00 – 15.00,
- w miesiącach od maja do września – w każdy piątek, sobotę, niedzielę i święto czas pracy śluzy wydłużony do godziny 19.00,
- ostatnie śluzowanie rozpoczyna się nie później niż na pół godziny przed końcem czasu pracy śluzy, to znaczy odpowiednio o 14.30 albo 18.30, ze względu na długi czas trwania śluzowania.

Szczegóły w [komunikacie nawigacyjnym nr 14/2022.](#)

Oznakowanie nawigacyjne zostało wystawione na drodze wodnej Wisły w km 620 – 646, to znaczy od rejonu Kępy Ośnickiej do rejonu ujścia Skrwy na Zbiorniku Wodnym Włocławek. W związku z powyższym **droga wodna Wisły w km 620 – 646 jest od dnia 6 kwietnia 2022 r. otwarta.** Szczegóły w [komunikacie nawigacyjnym nr 13/2022.](#)

Oznakowanie nawigacyjne zostało wystawione na drodze wodnej Bugu w km 00+000 – 42+000, to znaczy od ujścia do Narwi do ujścia Liwca. W związku z powyższym **droga wodna Bugu w km 00+000 – 42+000, jest od dnia 4 kwietnia 2022 r. otwarta.** Szczegóły w [komunikacie nawigacyjnym nr 11/2022.](#)

Oznakowanie nawigacyjne zostało wystawione na drodze wodnej Narwi w km 29+020 – 38+000, to znaczy od mostu drogowego w Zegrzu do ujścia Bugu. W związku z powyższym **droga wodna Wisły w Warszawie w km 29+020 – 38+000, jest od dnia 4 kwietnia 2022 r. otwarta.** Szczegóły w [komunikacie nawigacyjnym 10/2022.](#)

Oznakowanie nawigacyjne zostało wystawione na drodze wodnej Wisły w km 590 – 620, to znaczy od rejonu Wyszogrodu we Włocławku do rejonu Kępy Ośnickiej. W związku z powyższym **droga wodna Wisły w Warszawie w km 590 – 620 jest od dnia 4 kwietnia 2022 r. otwarta.** Szczegóły w [komunikacie nawigacyjnym nr 09/2022.](#)

W rejonie **km 513+500 drogi wodnej Wisły, tj. między Mostem Świętokrzyskim, a Śląsko-Dąbrowskim w Warszawie trwają roboty związane z budową mostu pieszo-rowerowego przez Wisłę.** W związku z powyższym, ze względu na ruch jednostek pływających Wykonawcy oraz trwające prace budowlane osoby korzystające z drogi wodnej Wisły w omawianym rejonie proszone są o zachowanie szczególnej ostrożności. Szczegóły dostępne w [komunikacie nawigacyjnym nr 08/2022.](#)

Oznakowanie nawigacyjne zostało wystawione na drodze wodnej Wisły w km 646 – 675, to znaczy na Zbiorniku Wodnym Włocławek od rejonu ujścia Skrwy do Stopnia Wodnego we Włocławku. W związku z powyższym **droga wodna Wisły w Warszawie w km 646 – 675 jest od dnia 1 kwietnia 2022 r. otwarta.** Szczegóły w [komunikacie nawigacyjnym nr 7/2022.](#)

Oznakowanie nawigacyjne zostało wystawione na drodze wodnej Wisły w km 675 – 680, to znaczy od Stopnia Wodnego we Włocławku do ujścia Zgłowiączki. W związku z powyższym **droga wodna Wisły w Warszawie w km 675 – 680 jest od dnia 30 marca 2022 r. otwarta**. Szczegóły w [komunikacie nawigacyjnym nr 6/2022](#).

Oznakowanie nawigacyjne zostało wystawione na drodze wodnej Wisły w km 295+200 – 431+900, to znaczy od ujścia Sanny do ujścia Radomki. W związku z powyższym **droga wodna Wisły w Warszawie w km 295+200 – 431+900 jest od dnia 30 marca 2022 r. otwarta**. Szczegóły dostępne są pod adresem: [komunikat nawigacyjny 05/2022](#)

W związku z wybudowaniem tymczasowego progu podpiętrżającego wodę dla Elektrowni Kozienice, **szlak żeglowny w km 425+950 rzeki Wisły w okolicy miejscowości Świerże Górne pozostaje zamknięty**. Informacje na temat możliwości pokonania progu przez jednostki pływające dostępne są na stronie internetowej Enea S.A. Szczegóły dostępne są pod adresem: [komunikat nawigacyjny 04/2022](#)

Pływające oznakowanie nawigacyjne zostało wystawione na drodze wodnej **Wisły w km 500+000 – 507+100**, to znaczy od Mostu Południowego do Mostu Siekierkowskiego w Warszawie. W związku z powyższym **droga wodna Wisły w Warszawie na odcinku od Mostu Południowego do Mostu Siekierkowskiego w Warszawie jest od dnia 21 marca 2022 r. otwarta**. Szczegóły dostępne są pod adresem: [komunikat nawigacyjny nr 03/2022](#)

Pływające oznakowanie nawigacyjne zostało wystawione na drodze wodnej **Wisły w km 515+600 – 520+300**, to znaczy od Mostu Gdańskiego do wejścia Kanału Żerańskiego w Warszawie. W związku z powyższym **droga wodna Wisły w Warszawie na odcinku od Mostu Gdańskiego do wejścia do Kanału Żerańskiego jest od dnia 18 marca 2022 r. otwarta**. Szczegóły dostępne są pod adresem: [komunikat nawigacyjny nr 02/2022](#).

Pływające oznakowanie nawigacyjne zostało wystawione na drodze wodnej **Wisły w km 507+100 – 515+600**, to znaczy od mostu Siekierkowskiego do mostu Gdańskiego w Warszawie. W związku z powyższym **droga wodna Wisły w Warszawie na odcinku od mostu Siekierkowskiego do Gdańskiego jest od dnia 5 stycznia 2022 r. otwarta**. Głębokość tranzytowa na omawianym odcinku jest w dniu 5 stycznia 2022 r. równa 3,5 m, przy stanie wody 210 cm na wodowskazie Warszawa-Bułwary. Aktualny stan wody dostępny jest pod adresem: <https://hydro.imgw.pl/>. Szczegóły w [komunikacie nawigacyjnym nr 01/2022](#).

Komunikaty nawigacyjne dostępne są pod adresem: <http://warszawa.wody.gov.pl/komunikaty-nawigacyjne>

RZGW we Wrocławiu

Odrzańska Droga Wodna jest otwarta dla żeglugi, z wyjątkiem śluzy Ratowice, która została zamknięta zgodnie z komunikatem nawigacyjnym nr 64/2021.

Najnowsze komunikaty nawigacyjne:

W związku ze zdemontowaniem konstrukcji ograniczających prześwit i zakończeniem prac nad przęsłem żeglownym mostu drogowego w **Ścinawie km 331,90 rzeki Odry w dniu 09.05.2022 r. zostały przywrócone pierwotne parametry prześwitu pod przeprawą**. W dalszym ciągu powyżej wskazanego mostu istnieje tymczasowa przeprawa, która powoduje ograniczenie szerokości przęsła żeglownego do 35 m. [Komunikat nawigacyjny nr 15/2022 z dnia 10.05.2022 r.](#)

W dniu **10.05.2022 r. od godz. 09:30 do 14:30** czasowo zamkniętą będzie śluza Różanka wraz z górnym i dolnym kanałem śluzowym w związku z uroczystościami zakończenia akcji „Aktywni Błękitni”. [Komunikat nawigacyjny nr 13/2022](#).

Od dnia 11.05.2022 r. od godz. 6:00 śluza Ratowice zostanie otwarta dla żeglugi. Dodatkowo od dnia 21.04.2022 r. na odcinku ODW od km 181,3 (Ujście Nysy Kłodzkiej) do śluzy Bartoszowice głębokość tranzytowa zostaje zwiększona do 160 cm. Tracą moc komunikaty nawigacyjne nr 64/2021 oraz 25 i 57/2021 w zakresie głębokości tranzytowej na odcinku ODW od km181,3 (Ujście Nysy Kłodzkiej) do śluzy Bartoszowice. [Komunikat nawigacyjny nr 12/2022](#).

Komunikaty nawigacyjne dostępne są pod adresem: <https://wroclaw.wody.gov.pl/komunikaty-nawigacyjne> i <https://wroclaw.wody.gov.pl/sytuacja-hydrologiczno-nawigacyjna>.

10. Inne informacje.

Brak.

Komunikat o sytuacji hydrologicznej został opracowany na podstawie danych z regionalnych zarządów gospodarki wodnej (RZGW) oraz z państwowej służby hydrologiczno-meteorologicznej IMGW-PIB przez:

Anna Sobotka

Centrum Operacyjne Ochrony Przeciwpowodziowej

Krajowy Zarząd Gospodarki Wodnej

Państwowe Gospodarstwo Wodne Wody Polskie