

INFORMACJA O SYTUACJI HYDROLOGICZNO–METEOROLOGICZNEJ W POLSCE

z dnia 1 marca 2021 r.

1. Ostrzeżenia hydrologiczne

W dniu 1 marca 2021 r. (na godz. 11:00) **obowiązują ostrzeżenia hydrologiczne¹ 3 stopnia** dotyczące wezbrania z przekroczeniem stanów alarmowych:

- **województwo lubelskie** (zlewnia Krzyny) – od godz. 08:49 dnia 01.03.2021 do godz. 09:00 dnia 02.03.2021;

W związku ze spływem wód roztopowych, na Krzynie prognozowany jest dalszy wzrost poziomu wody, w strefie stanów wysokich, przy przekroczonym stanie alarmowym w Malowej Górze.

W dniu 1 marca 2021 r. (na godz. 11:00) **obowiązują ostrzeżenia hydrologiczne¹ 2 stopnia** dotyczące wezbrania z przekroczeniem stanów ostrzegawczych:

- **województwo mazowieckie** (Dopływy Wisły, Narwi i Bugu) – od godz. 07:05 dnia 27.02.2021 do godz. 15:00 dnia 01.03.2021;

W związku ze spływem wód roztopowych na dopływach Wisły, w zlewni Narwi i zlewni Bugu przewiduje się dalsze wzrosty stanów w strefie wody wysokiej, przy utrzymujących się lokalnie przekroczeniach stanów ostrzegawczych na Iłżance, Pilicy, Liwcu i Mławce i przewidywanych przekroczeniach stanów ostrzegawczych na Bugu we Frankopolu i w Wyszkowie oraz na Utracie w Krubicach. Na Liwcu w Zaliwie-Piegawkach możliwe jest osiągnięcie stanu alarmowego.

- **województwo podkarpackie** (rzeka San poniżej ujścia Wisłoka) – od godz. 12:00 dnia 28.02.2021 do godz. 12:00 dnia 01.03.2021;

Na skutek przemieszczania się wód roztopowych, na Sanie poniżej ujścia Wisłoka spodziewany jest dalszy wzrost poziomu wody (w szczególności w profilach Nisko i Radomyśl) w strefie stanów wysokich, przy przekroczonych stanach ostrzegawczych.

- **województwo lubelskie** (Bug po Krzyczew) – od godz. 12:25 dnia 28.02.2021 do godz. 12:00 dnia 02.03.2021;

W związku ze spływem wód roztopowych i lokalnym piętrzeniem wody przez lód, na Bugu po Krzyczew miejscami spodziewane są dalsze wzrosty poziomu wody w strefie stanów wysokich, przy przekroczonym stanie ostrzegawczym w Dorohusku.

- **województwo świętokrzyskie, lubelskie** (Wisła od ujścia Sanu do ujścia Kamiennej) – od godz. 18:00 dnia 28.02.2021 do godz. 12:00 dnia 01.03.2021;

W związku ze spływem wód roztopowych prognozowany jest dalszy wzrost poziomu wody w strefie stanów wysokich, przy przekroczonym stanie ostrzegawczym w profilu Zawichost.

- **województwo podlaskie** – od godz. 13:15 dnia 28.02.2021 do godz. 13:15 dnia 02.03.2021;

W związku ze spływem wód roztopowych przewiduje się dalszy wzrost poziomu wody w rzekach do strefy wody wysokiej, lokalnie powyżej stanów ostrzegawczych. Miejscami, w związku z utrzymującym się zlodzeniem, mogą wystąpić utrudnienia przepływu i związane z tym większe wahania stanu.

- **województwo pomorskie** (rzeka Wierzyca) – od godz. 00:00 dnia 01.03.2021 do godz. 18:00 dnia 01.03.2021;

W związku ze spływem wód roztopowych, na wodowskazie Brody Pomorskie, możliwe jest przekroczenie stanów ostrzegawczych.

- **województwo podkarpackie, lubelskie** (zlewnie prawobrzeżnych dopływów Sanu) – od godz. 08:41 dnia 01.03.2021 do godz. 09:00 dnia 02.03.2021;

Wskutek spływu wody z topniejącej pokrywy śnieżnej, lokalnie spodziewane są dalsze wzrosty poziomu wody, w strefie stanów wysokich, przy przekroczonych lokalnie stanach ostrzegawczych.

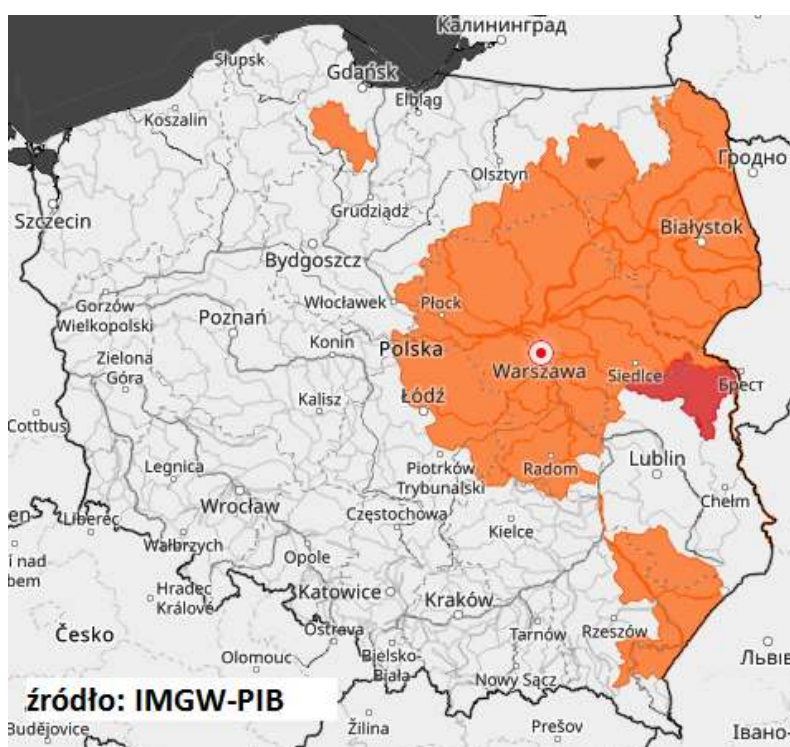

2. Ostrzeżenia meteorologiczne

W dniu 1 marca 2021 r. (na godz. 11:00) **nie obowiązują ostrzeżenia meteorologiczne**¹.

¹ Źródłem prezentowanych danych są informacje zbierane i przetwarzane przez państwową służbę hydrologiczno–meteorologiczną, którymi rozporządza „IMGW–PIB”.

3. Przekroczenia stanów alarmowych i ostrzegawczych.

W dniu 1 marca 2021 (na godz. 11:00) zanotowano przekroczenie stanu alarmowego:

- na 1 stacji wodowskazowej na obszarze dorzecza Wisły.

W dniu 1 marca 2021 (na godz. 11:00) zanotowano przekroczenie stanu ostrzegawczego:

- na 32 stacjach wodowskazowych na obszarze dorzecza Wisły,
- na 8 stacjach wodowskazowych na obszarze dorzecza Odry.

Nazwa stacji	Rzeka	Województwo	Stan wody [cm]	Zmiana stanu/24h [cm]	Stan ostrz. [cm]	Stan alarm. [cm]
GŁOGÓW	Odra	dolnośląskie	414	-1	400	450
KORZEŃSKO	Orla	dolnośląskie	250	-7	220	260
KRZYŻANOWICE	Widawa	dolnośląskie	162	-6	150	200
DOROHUSK	Bug	lubelskie	365	13	290	430
GOZDÓW	Huczwa	lubelskie	340	12	290	350
MALOWA GÓRA	Krzna	lubelskie	352	7	310	350
OSUCHY	Tanew	lubelskie	371	48	320	400

KRASNYSTAW	Wieprz	lubelskie	424	14	420	470
CIGACICE	Odra	lubuskie	359	-4	350	400
NIETKÓW	Odra	lubuskie	371	-3	370	400
SULEJÓW (KOPALNIA)	Pilica	łódzkie	232	0	230	260
WYSZKÓW	Bug	mazowieckie	416	18	400	450
ŻUKÓW	Bzura	mazowieckie	308	4	300	350
KAZANÓW	Iżanka	mazowieckie	219	-10	195	270
ZALIWIE-PIEGAWKI	Liwiec	mazowieckie	269	9	220	270
SZREŃSK	Mławka	mazowieckie	168	5	130	180
BIĄŁOBRZEGI	Pilica	mazowieckie	218	-1	200	250
KRUBICE	Utrata	mazowieckie	220	-6	220	280
TRZCINIEC	Wkra	mazowieckie	290	7	280	330
BRANICE	Boczne koryto Opawy	opolskie	182	6	180	240
ZAPAŁÓW	Lubaczówka	podkarpackie	301	28	250	350
LEŻACHÓW	San	podkarpackie	463	-47	460	660
NISKO	San	podkarpackie	419	-9	370	500
RADOMYŚL	San	podkarpackie	569	5	460	620
GODOWA	Stobnica	podkarpackie	756	-26	740	880
CHARYTANY	Szkoło	podkarpackie	368	22	330	470
TRYŃCZA	Wisłok	podkarpackie	564	-77	540	720
FRANKOPOL	Bug	podlaskie	259	4	250	350
SOCHONIE	Czarna	podlaskie	-	-	100	120
RAJGRÓD	Jegrznia	podlaskie	148	3	140	160
PLOSKI	Narew	podlaskie	341	19	330	370
ZARUZIE	Ruż	podlaskie	223	8	220	260
HARASIMOWICZE	Sidra	podlaskie	618	-11	590	620
CZACHY	Wissa	podlaskie	326	5	320	360
KOZŁOWA GÓRA	Brynica	śląskie	91	2	90	120
JANUSZEWICE	Czarna (Włoszczowska)	świętokrzyskie	391	0	320	400
PIŃCZÓW	Nida	świętokrzyskie	254	4	250	300
ZAWICHOST	Wisła	świętokrzyskie	557	21	480	620
PROSNA	Guber	warmińsko-mazurskie	324	-3	300	330
KOŚCIELEC	Kiełbaska	wielkopolskie	243	-2	240	270
DĘBE	Swędrnia	wielkopolskie	217	3	200	250

Nie zanotowano opadów o dużej wydajności.

4. Pogotowia i alarmy przeciwpowodziowe.

Nazwa organu ogłaszającego i odwołującego	Obszar obowiązywania	Pogotowie/alarm przeciwpowodziowy	Data i godzina wprowadzenia	Data i godzina odwołania
Wójt Gminy Bodzanów	Gmina Bodzanów	ALARM	10.02.2021 godz. 07.00	
Starosta Płocki	Miasto i Gmina: Wyszogród i Gąbin Gminy: Mała Wieś, Bodzanów, Słupno, Słubice, Nowy Duninów	ALARM	10.02.2021 godz. 12.00	
Wójt Gminy Słupno	m. Wykowo i Rydzyno oraz w m. Słupno (ulice Bociania, Gołębia, Sokola, Wronia, Żurawia, Nad Słupianką, Zielona, Pocztowa	ALARM	09.02.2021 godz. 08.00	

Starosta Wołomiński	Gminy: Dąbrówka, Radzymin	POGOTOWIE	05.02.2021 godz. 12.00	
Wójt Gminy Słupno	m. Borowiczki Pieńki, Bielino, Rydzyno, Liszyno, Wykowo, Słupno (osiedle położone poniżej ul. Młynarskiej)	POGOTOWIE	08.02.2021 godz. 23.00	
Wójt Gminy Promna	m. Biejków	POGOTOWIE	10.02.2021 godz. 12.00	
Burmistrz Miasta i Gminy Białobrzegi	m. Białobrzegi (oczyszczalnia ścieków), Brzeźce, Budy Brankowskie	POGOTOWIE	10.02.2021 godz. 13.00	
Burmistrz Warki	Gmina Warka	POGOTOWIE	19.02.2021 godz. 13.00	
Starosta Powiatu Wyszowskiego	Gminy: Brańszczyk, Wyszków, Zabrodzie, Somianka	POGOTOWIE	28.02.2021 godz. 19.00	

5. Informacja o zagrożeniach.

Możliwość wzrostu stanu wody ze względu na spływ wód roztopowych w zlewniach.

6. Wskazanie działań niezbędnych do podjęcia w ciągu najbliższej doby.

Monitorowanie zjawisk lodowych na ciekach i zbiornikach oraz monitorowanie stanów wód.

7. Aktualna sytuacja hydrologiczna.

Dorzecze Wisły¹

Stan wody w dorzeczu Wisły układa się głównie w strefie wody średniej i wysokiej. Stan wysoki zanotowano na Nidzie, Kamiennej, Wieprzu, Tyśmienicy, Radomce, Supraśli, Omulwi, Orzycu, Bugu, Krznie, Nurcu, Liwcu, Wkrze i Drwęcy oraz lokalnie na Wiśle, Przemszy, Sole, Dunajcu, Białej Tarnowskiej, Wiśtoce, Sanie, Wiśloku, Pilicy, Narwi, Biebrzy i Bzurze.

Dorzecze Odry¹

Stan wody w dorzeczu Odry układa się w strefie wody średniej i wysokiej, lokalnie niskiej. Stan wysoki zanotowano na Nerze oraz lokalnie na Odrze, Małej Panwi, Nysie Kłodzkiej, Ślęzie, Bystrzycy, Strzegomce, Widawie, Kaczawie, Baryczy, Warcie, Prośnie i Noteci. Stan niski obserwowano na Widawce oraz lokalnie na Kwisie.

Dorzecze Przymorza i dorzecze Pregoty i Niemna¹

Stan wody w dorzeczach Przymorza, Pregoty i Niemna układa się w strefie wody średniej i wysokiej. Stan wysoki obserwowano na Parsęcie, Łebie, Gubrze i Węgorapie oraz lokalnie na Pasłęce i Łynie. Stan niski zanotowano lokalnie na Łynie.

Morze Bałtyckie, Zalew Szczeciński i Zalew Wiślany¹

Poziom wody na stacjach morskich układa się w strefie wody średniej.

¹ Źródłem prezentowanych danych są informacje zbierane i przetwarzane przez państwową służbę hydrologiczno-meteorologiczną, którymi rozporządza „IMGW-PIB”.

Obszar administrowany przez RZGW w Białymstoku

W ciągu minionej doby w regionie wodnym Narwi oraz regionie wodnym Łyny i Węgorapy nie odnotowano opadów atmosferycznych.

W zlewni **Narwi i Biebrzy** obserwowano wzrosty poziomu wody związane dalszym topnieniem pokrywy lodowej i spływem wód roztopowych oraz pracą urządzeń hydrotechnicznych. Stany wód utrzymują się w lokalnie w strefie

wody niskiej, średniej oraz wysokiej. Na wodowskazie Czachy rz. Wissa, Rajgród rz. Jegrznia, Harasimowicze rz. Sidra, Zaruzie rz. Ruż, Ploski rz. Narew oraz Sochonie rz. Czarna przekroczony został stan ostrzegawczy.

W zlewniach **Łyny i Węgorapy** obserwowano wahania i wzrosty stanów wód związane ze spływem wód roztopowych oraz pracą urządzeń hydrotechnicznych. Stany wód utrzymują się w strefie wody średniej i wysokiej. Na rzece Guber stacja wodowskazowa Proсна utrzymuje się stan ostrzegawczy.

Na **Wielkich Jeziorach Mazurskich** utrzymują się niskie i średnie stany wód.

W zlewniach **Narwi i Biebrzy** przewiduje się wahania i wzrosty poziomu wody związane ze spływem wód roztopowych oraz pracą urządzeń hydrotechnicznych. Stany wód utrzymają się w strefie wody punktowo niskiej, średniej oraz wysokiej. Na rz. Sidra (SW Harasimowicze) oraz na rz. Jegrznia (SW Rajgród) i rz. Wissa (SW Czachy) będzie utrzymywał się stan ostrzegawczy.

W zlewniach **Łyny i Węgorapy** przewiduje się wahania i wzrosty poziomu wody związane ze spływem wód roztopowych oraz pracą urządzeń hydrotechnicznych. Stany wód utrzymają się w strefie wody średniej i wysokiej, lokalnie niskiej. Na rzece Guber będzie utrzymywać się stan ostrzegawczy.

Na najbliższą dobę IMGW prognozuje: W dzień zachmurzenie duże oraz całkowite. Rano i do południa, miejscami silne zamglenia lub mgła ograniczająca widzialność do 200 m, lokalnie do 100. Temperatura maksymalna od 5°C do 8°C. Wiatr słaby, okresami umiarkowany, północno-zachodni i zachodni. W nocy zachmurzenie duże z większymi przejaśnieniami. Miejscami silne zamglenia. Lokalnie mżawki. Temperatura minimalna od -1°C do 1°C. Wiatr słaby i umiarkowany, wzmagający do porywistego, zachodni.

Zjawiska lodowe:

Narew: od 167+000 do 185+000 lód brzegowy 10%, od 185+000 do 190+000 lód brzegowy 30%.

Obszar administrowany przez RZGW w Bydgoszczy

W ciągu minionej doby w regionie wodnym Noteci nie odnotowano opadu atmosferycznego.

W zlewni rzeki Noteci stany wody układają się w strefie stanów średnich, niskich oraz lokalnie wysokich.

Na Kanale Bydgoskim odnotowano stabilizację oraz lokalny wzrost do 6 cm na SW Czyżkówko.

Na rzece Dolnej Skanalizowanej Noteci od m. Nakło nad Notecią do m. Ujście zarejestrowano stabilizację i lokalny wzrost do 4 cm na SW Nakło Zachód, strefa stanów średnich oraz lokalnie niskich, a także wysokich.

Poniżej m. Ujście, na pozostałym odcinku DSN zaobserwowano stabilizację, strefa stanów średnich i niskich.

Na rzece Noteci swobodnie płynącej wystąpiły niewielkie wzrosty do 3 cm w m. Gościmiec, strefa stanów średnich oraz wysokich.

Na rzece Górnej Skanalizowanej Noteci zarejestrowano stabilizację, lokalny wzrost do 3 cm na SW Pakość oraz spadek do 4 cm na SW Frydrychowo, strefa stanów średnich.

W ciągu minionej doby, **na dopływach**, stany rzek układają się w strefie stanów średnich.

W zlewni rzeki Łobżonki odnotowano niewielki wzrost do 2 cm, strefa stanów średnich.

W zlewni rzeki Gwdy, na górnym odcinku spadek do 7 cm z wahaniami do 21 cm, strefa stanów średnich. Na dolnym odcinku zarejestrowano wzrost do 6 cm z wahaniami do 17 cm, strefa stanów średnich.

W zlewni rzeki Drawy wystąpiła stabilizacja, strefa stanów średnich.

W ciągu najbliższej doby dla dolnego odcinka Noteci i jego dopływów prognozowana jest stabilizacja, a także wzrosty spowodowane spływem wód roztopowych. Na górnym odcinku Noteci prognozowana jest stabilizacja, a także miejscowe wzrosty. Stany wody będą układać się w strefie stanów niskich oraz średnich, a także wysokich.

Na najbliższą dobę IMGW-PIB prognozuje zachmurzenie umiarkowane i duże, temperatura w ciągu dnia będzie wahać się od 6°C do 8°C w całym regionie; temperatura minimalna w nocy spadnie od -1°C do 1°C; wiatr słaby, zachodni.

Zjawiska lodowe:

Jezioro Gopło: km 32+000 – 59+500 pokrywa lodowa, 1-8 cm;

Kanał Górnonotecki: km 130+180 – 130+790 pokrywa lodowa, 1-5 cm;

Kanał Bydgoski: km 14+400 – 38+900 pokrywa lodowa, 1-8 cm;

Obszar administrowany przez RZGW w Gdańsku

W ciągu minionej doby na obszarze administrowanym przez RZGW w Gdańsku opad dobowy o sumie powyżej 20 mm nie został zaobserwowany.

Na Wiśle obserwuje się stany wysokie.

W ujściowych odcinkach rzek pozostających **pod wpływem Bałtyku i Zatoki Gdańskiej** występują stany średnie, lokalnie wysokie.

W ujściowych odcinkach rzek pozostających **pod wpływem Zalewu Wiślanego** stany średnie, lokalnie wysokie.

W zlewni rzek Przymorza na odcinkach rzek nie pozostających pod wpływem morza występują stany średnie.

W zlewni rzek Zalewu Wiślanego na odcinkach rzek nie pozostających pod wpływem Zalewu Wiślanego występują stany wysokie oraz średnie.

W zlewni Drwęcy obserwuje się stany wysokie.

Na pozostałych **rzekach regionu wodnego Dolnej Wisły** występują stany wysokie i średnie.

Na najbliższą dobę IMGW-PIB prognozuje w dzień zachmurzenie początkowo całkowite, od godzin południowych większe przejaśnienia oraz roz pogodzenia. Rano miejscami mgła ograniczająca widzialność do 300 m. Temperatura maksymalna od 5°C do 8°C. Wiatr słaby, w pasie nadmorskim umiarkowany i okresami porywisty, południowo-zachodni i zachodni. W nocy zachmurzenie umiarkowane okresami wzrastające do dużego i całkowitego. Miejscami mgła ograniczająca widzialność do 200 m. Temperatura minimalna od -1°C do 2°C. Wiatr słaby, w pasie nadmorskim umiarkowany i okresami porywisty, zachodni.

Zjawiska lodowe:

Wisła: km 679 + 600 – 718 + 000, kra, do 10%, km 718 + 000 – 771 + 400, kra, do 10%.

Obszar administrowany przez RZGW w Gliwicach

W ciągu minionej doby w regionie wodnym Małej Wisły i w regionie wodnym Górnej Odry nie odnotowano opadów powyżej 20 mm.

Stany wody **w regionie wodnym Małej Wisły** kształtują się w strefie stanów niskich, średnich i wysokich. Przekroczony jeden stan ostrzegawczy.

Stany wody **w regionie wodnym Górnej Odry** kształtują się w strefie stanów średnich i wysokich. Przekroczony jeden stan ostrzegawczy.

Na najbliższą dobę IMGW-PIB prognozuje w dzień zachmurzenie umiarkowane i duże, miejscami roz pogodzenia. Przed południem, na południu woj. opolskiego możliwe słabe opady mżawki. Temperatura maksymalna od 5°C do 7°C, w rejonach podgórszych od 3°C do 6°C, na szczytach Beskidów od -1°C do 2°C. Wiatr słaby, północno-zachodni i północny. Wysoko w górach wiatr umiarkowany, porywisty, północno-wschodni i wschodni. W nocy zachmurzenie małe. Miejscami silne zamglenia oraz mgły ograniczające widzialność do 100 m. Temperatura minimalna od -2°C do 1°C, w rejonach podgórszych od -5°C do 0°C, na szczytach Beskidów od -2°C do 0°C. Wiatr słaby, zachodni, miejscami zmienny. Wysoko w górach wiatr słaby, północno-zachodni i północny.

Zjawiska lodowe: brak

Obszar administrowany przez RZGW w Krakowie

W ciągu minionej doby w regionie wodnym Górnej-Zachodniej Wisły odnotowano punktowe opady atmosferyczne poniżej 1 mm.

Na rzekach i potokach regionu zwierciadła wód układają w strefie stanów średnich i wysokich. Stany wysokie obserwowano głównie w zlewni Nidy, lokalnie w zlewniach Dunajca, Soły, Koprzywianki. Utrzymuje się

przekroczenie stanu ostrzegawczego na Nidzie w Pińczowie o 4 cm o godzinie 06:00 UTC. Na Nidzie w jej ujściowym odcinku zaznaczył się wzrost stanu wody o 4 cm (tendencja dobową na godz. 06:00 UTC). W pozostałych zlewniach w ciągu minionej doby dominowały spadki stanów wód. Największe dobowe spadki stanów wody na 06:00 UTC odnotowano na Wiśle w profilach wodowskazowych Koło do 26 cm, Sierosławice do 25 cm, Popędzyna do 21 cm, oraz na Białej Tarnowskiej w profilach wodowskazowych Koszyce do 26 cm i Ciężkowice do 18 cm.

Na najbliższą dobę IMGW-PIB nie prognozuje wystąpienia opadów atmosferycznych w regionie Górnej Zachodniej Wisły.

Zjawiska lodowe:

Wiśła: od km 4+940 do 38+580 rzeka wolna, tylko pokrywa lodowa na awanportach 40%, grubość 1-5 cm;

Soła: km 48+500-53+500 lód brzegowy 10%, 1-2 cm.

Obszar administrowany przez RZGW w Lublinie

W ciągu minionej doby na obszarze administrowanym przez RZGW w Lublinie opad dobowy o sumie powyżej 20 mm nie został zaobserwowany.

W zlewni Bugu po Krzyczew notowano wahania bądź wzrosty poziomu wody na ogół w strefie stanów wysokich. Na Bugu w Dorohusku poziom wody ukształtował się powyżej stanu ostrzegawczego. Na Huczwie w Gozdowie został przekroczony stan ostrzegawczy. Na Krznie w Malowej Górze obserwowano wzrost poziomu wody przy nadal przekroczonym stanie ostrzegawczym.

W zlewni Bugu poniżej profilu Krzyczew obserwowano głównie wzrosty stanu wody, związane ze spływem wód roztopowych - w strefie wody wysokiej i średniej, lokalnie w niskiej.

W zlewni Bugu po Krzyczew prognozowane są wahania bądź wzrosty poziomu wody głównie w strefie stanów wysokich, przy obecnie przekroczonych stanach ostrzegawczych.

W zlewni Bugu poniżej profilu Krzyczew przewiduje się głównie wzrosty stanu wód związane ze spływem wód roztopowych - w strefie wody średniej i wysokiej.

Na najbliższą dobę IMGW-PIB prognozuje zachmurzenie duże. Miejscami możliwe opady mżawki, a rano lokalnie także silne zamglenia. Temperatura maksymalna od 4°C do 8°C. Wiatr słaby, północno-zachodni i zachodni. W nocy zachmurzenie duże, a w drugiej połowie nocy miejscami wzrastające do całkowitego. Silne zamglenia oraz lokalnie możliwe mgły ograniczające widzialność do 300 m. Możliwa mżawka. Temperatura minimalna od 0°C do 2°C. Wiatr słaby i umiarkowany, zachodni.

Zjawiska lodowe:

Bug: w km 42+200 - 89+000 - pokrywa lodowa 80 % (grubość od 10 – do 30 cm), w km 89+000 - 110+000 - lód brzegowy 10 % (grubość od 10 – do 20 cm), w km 110+000 - 163+000 - pokrywa lodowa 70% (grubość od 10 – do 30 cm), w km 163+000 – 167+000 - lód brzegowy 10% (grubość od 10 - do 20 cm), w km 167+000- 272+200 - pokrywa lodowa 80% (grubość od 10 – do 30 cm), w km 336+000 – 429+700 - lód brzegowy 30%, w km 429+700 – 547+200 - lód brzegowy 30%, w km 547+200 - 587+200 - lód brzegowy 10%.

Obszar administrowany przez RZGW w Poznaniu

W ciągu minionej doby w regionie wodnym Warty nie odnotowano opadów.

W regionie wodnym Warty stany wody przeważnie ze spadkiem, wzrost głównie na Warcie poniżej zbiornika Jeziorsko; zmiany na ogół w strefie stanów wysokich albo średnich.

Minionej doby na **Warcie** do zbiornika Jeziorsko stany średnie albo wysokie ze spadkiem. Na dopływach tego odcinka podobnie, jedynie na Widawce miejscami wahania z niewielkim wzrostem. Na Warcie poniżej zbiornika Jeziorsko kilkucentymetrowy wzrost w strefie stanów wysokich albo średnich, początkowo również z wahaniami. Na dopływach przeważnie niewielki spadek lub wahania, zmiany w strefie wysokich i średnich, tylko lokalnie na Nerze w niskich, na Kiełbasce (Kościelec) z niewielkim przekroczeniem poziomu ostrzegawczego.

W zlewni **Proсны** dalszy spadek stanów wody, lokalnie na Swędrni (Dębe) niewielki wzrost. Stany wody układają się w strefie stanów średnich, miejscami w wysokich, na Swędrni w przekroju Dębe z utrzymującym się przekroczeniem poziomu ostrzegawczego.

Na pośrednim stanowisku **Kanału Ślesińskiego** rzędna piętrzenia układa się powyżej MaxPP, na szczytowym pomiędzy MinPP a NPP.

W ciągu najbliższej doby na Warcie do zbiornika Poraj oraz dalej do zbiornika Jeziorsko spodziewany jest spadek stanów wody w strefie stanów średnich albo wysokich; od zbiornika Jeziorsko przewidywana początkowo stabilizacja, miejscami spadek, od Poznania wzrost, zmiany w strefie stanów średnich albo wysokich. Na dopływach spodziewany przeważnie spadek, miejscami stabilizacja lub wahania stanów wody; zmiany w strefach stanów średnich i wysokich, lokalnie z przekroczeniem poziomu ostrzegawczego.

Na najbliższą dobę IMGW-PIB prognozuje zachmurzenie duże, na południu miejscami roz pogodzenia; wiatr słaby, zachodni; temperatura maksymalna do 8°C, minimalna do -1°C.

Zjawiska lodowe:

Warta: km 484+300 – 503+700 (Zb. Jeziorsko) pokrywa lodowa 50%, 5 cm, km 764+000 – 771+500 (Zb. Poraj) pokrywa lodowa 60%, 5 cm;

Kanał Ślesiński: km 15+000 – 17+000 pokrywa lodowa 100%, 1 cm, km 17+000 – 25+800 pokrywa lodowa 100%, 8 cm.

Obszar administrowany przez RZGW w Rzeszowie

W ciągu minionej doby w regionie wodnym Górnej-Wschodniej Wisły zaobserwowano opady w wysokości 1 mm w zlewniach Górnego i Środkowego Sanu, 0,1-0,2 mm w zlewniach Górnej Wisłoki, Górnego Wisłoka, Dolnego Wisłoka i Sanu – ujście Tanwi. W zlewni Dolnego Sanu zarejestrowano opady śladowe, a w zlewni Dolnej Wisłoki nie zarejestrowano opadów.

Na obszarze zlewni Sanu i Wisłoka stany wód układają się w strefie wody średniej i wysokiej, a na Sanie, Szkle, Wisłoku, Stobnicy, Lubaczówce i Tanwi przekroczone są stany ostrzegawcze. W ciągu ostatniej doby na większości stacji wodowskazowych zaobserwowano spadek stanu wody. Największy wzrost stanu wody miał miejsce w przekrojach Osuchy na Tanwi (48 cm), Nienowice na Wiszni (32 cm), Zapałów na Lubaczówce (28 cm), Charytany na Szkle (22 cm). Temperatura wody (San) 3-4°C.

Na obszarze zlewni Wisłoki stany wód układają się w strefie wody średniej i wysokiej. W ciągu ostatniej doby na wszystkich stacjach wodowskazowych zaobserwowano spadek stanu wody. Temperatura wody (Wisłoka) 3-4°C.

Na najbliższą dobę IMGW-PIB prognozuje w dzień zachmurzenie duże. W górach miejscami większe przejaśnienia. Miejscami, głównie na południu regionu, opady deszczu lub deszczu ze śniegiem, a w rejonach górskich okresami opady śniegu. Temperatura maksymalna od 3°C do 6°C. Wiatr słaby i umiarkowany. W nocy prognozuje się zachmurzenie duże. Miejscami słabe opady śniegu i deszczu ze śniegiem. Temperatura minimalna od 0°C do 3°C, w rejonach podgórskich od -2°C do 1°C, w Bieszczadach i Beskidzie Niskim od -4°C do -1°C. Wiatr umiarkowany, zachodni. Wysoko w górach wiatr słaby, północno-zachodni i zachodni.

Zjawiska lodowe:

San: ujściowym odcinku do Zbiornika Solińskiego w km 351+000 - 355+000 pokrywa lodowa, piętrzy się kra, mieści się w korycie, brak zagrożenia, stany wód średnie, w sąsiedztwie domki letniskowe jednak umiejscowione na wysokim brzegu (ok. 4 m wysokości),

Solinka: km 0+000 – 12+250 lód brzegowy 30%, 6-12 cm,

Zbiornik Maziarnia (Łęg) lód brzegowy 50%, 4-5 cm,

Zbiornik Klimkówka (Ropa) lód brzegowy 90%, 9-12 cm.

Obszar administrowany przez RZGW w Szczecinie

Stany wody na wodowskazach **Odry granicznej poniżej ujścia Warty** wykazują tendencję wzrostową: do Gozdowic w strefie stanów wysokich, w rejonie Bielinka – na granicy stanów średnich i wysokich. W Widuchowej stany wody układają się w strefie stanów średnich.

W **ujściowym odcinku Odry** i na **Zalewie Szczecińskim** stany wody nieznacznie wahają się w strefie stanów średnich.

Na **odcinku wybrzeża morskiego** stany wody wahają się w strefie stanów średnich.

Na **rz. Myśli** stany wody układają się w strefie stanów średnich z tendencją wzrostową.

Na **rz. Inie** stany wody układają się w górnej strefie stanów średnich z tendencją spadkową.

Stany **rzek Przymorza Zachodniego** wykazują tendencję spadkową, przeważnie w górnej strefie stanów średnich, lokalnie na Parsęcie – na granicy stanów średnich i wysokich, w dolnym biegu Wieprzy – w strefie stanów wysokich. Miejscowo na Radwi stany wody wahają się w strefie stanów niskich.

Zjawiska lodowe: brak

Obszar administrowany przez RZGW w Warszawie

W ciągu minionej doby na obszarze administrowanym przez RZGW w Warszawie opad dobowy o sumie powyżej 20 mm nie został zaobserwowany.

Obecnie stany wód na obszarze administrowanym przez RZGW w Warszawie układają się w strefie stanów wysokich, lokalnie średnich. Na dwunastu stacjach wodowskazowych zaobserwowano stan ostrzegawczy.

W ciągu najbliższej doby na **Wiśle** spodziewane są: na stacji Zawichost spadki stanu wody w strefie stanów wysokich, przekroczenie stanu ostrzegawczego będzie się utrzymywać; od Annapola do Kępy Polskiej wzrosty stanu wody w strefie stanów wysokich, lokalnie średnich (stacje Warszawa-Bulwary i Modlin). Na stacji Puławy-Azoty możliwe niewielkie przekroczenie stanu ostrzegawczego w godzinach nocnych, na stacjach Warszawa-Bulwary i Modlin wzrost do strefy stanów wysokich.

Na **dopływach Wisły** od Zawichostu do Włocławka przewiduje się wahania stanu wody w strefie stanów wysokich, lokalnie średnich. Na stacji Kazanów na Iżance spadki stanu wody powyżej stanu ostrzegawczego. Na stacjach Sulejów-Kopalnia i Białobrzegi na Pilicy możliwe wahania powyżej stanu ostrzegawczego, na stacji Sulejów możliwy spadek poniżej stanu ostrzegawczego. Na stacji Januszewice na Czarnej-Włoszczowskiej możliwe wahania stanu wody w strefie stanów wysokich powyżej stanu ostrzegawczego. Na stacji Żuków na Bzurze możliwe wahania wzrosty stanu wody powyżej stanu ostrzegawczego. Na stacji Bielawy na Mrodze i Krubice na Utracie możliwe wahania stanu wody na granicy stanu ostrzegawczego.

W ciągu najbliższej doby na **Narwi od Orzyca po ujście** prognozowane są wzrosty stanu wody w strefie stanów wysokich, lokalnie wahania (stacja Orzechowo) w strefie stanów średnich. Na dopływach przewiduje się wahania stanu wody w strefie stanów wysokich. Na stacji Trzciniec na Wkrze i Szeńsk na Mławce przekroczenie stanu ostrzegawczego będzie się utrzymywać.

W zlewni **Bugu od Liwca do ujścia** spodziewane są wzrosty stanu wody powyżej stanu ostrzegawczego (stacja Wyszaków).

Ze względu na dynamikę zjawisk lodowych oraz spływ wód roztopowych, szczególnie na mniejszych ciekach, możliwe są wzrosty stanu wody.

Na najbliższą dobę IMGW-PIB prognozuje w ciągu dnia głównie na południu i wschodzie możliwe opady mżawki. W nocy prognozuje się na wschodzie miejscami słabe opady mżawki.

Zjawiska lodowe:

Wisła: km 595+000 – 620+000 – lód brzegowy (30%), km 620+000 – 636+000 – kra (10%), lód brzegowy (20%), km 636+000 – 645+000 – lód brzegowy (40%), km 645+000 – 651+000 – rzeka wolna, km 651+000 – 658+000 – kra (20%) i lód brzegowy (70%), km 658+000 – 666+000 – lód brzegowy (80%), km 666+000 – 674+500 – kra (10%) i lód brzegowy (60%), km 674+500 – 675+000 – kra (30%) i lód brzegowy (30%);

Narew: km 000+000 – 021+600 – lód brzegowy (10%, od 1 do 2 cm), km 021+600 – 029+500 – lód brzegowy (20%, od 2 do 4 cm), km 029+500 – 039+000 – pokrywa lodowa (70%, od 3 do 6 cm), płońia i przetainy (30%), woda na lodzie (10%), rynna na prawym brzegu w km od 35+000 do 38+000, km 039+000 – 064+000 – lód brzegowy (20%, od 2 do 5 cm), km 064+000 – 083+500 – lód brzegowy (10%, od 2 do 3 cm);

Bug: km 000+000 – 038+000 – lód brzegowy (70%, od 4 do 12 cm), rynna na prawym brzegu w km 1+000 - 5+000; 9+200 - 10+500; 25+000 - 30+500; 32+800 - 33+000; 34+240 - 34+800; 39+000-41+000, natomiast na lewym brzegu w km 0+300 - 4+000, km 039+000 – 041+000 – lód brzegowy (80%, od 4 do 10 cm).

Obszar administrowany przez RZGW we Wrocławiu

W ciągu minionej doby odnotowano niewielkie opady atmosferyczne poniżej 1 mm.

Stany wód na wodowskazach **środkowej Odry** (poniżej ujścia Nysy Kłodzkiej) układają się w strefie stanów wysokich i lokalnie ostrzegawczych. Stany ostrzegawcze zostały nieznacznie przekroczone w trzech przekrojach wodowskazowych (Głogów, Cigacice i Nietków).

Stany wód na wodowskazach **dolnej Odry** (powyżej ujścia Warty) układają się w strefie stanów wysokich.

Stany wód na **pozostałych wodowskazach** układają się głównie w strefie stanów średnich i wysokich, lokalnie ostrzegawczych i alarmowych. Stany ostrzegawcze zostały przekroczone w 3 przekrojach wodowskazowych w zlewniach: Widawy (2) i Baryczy (1).

W regionie wodnym Środkowej Odry, w rejonach górskich, występuje zanikająca pokrywa śnieżna, maksymalnie do 102 cm grubości w zlewni Bobru (Śnieżka).

Obecnie obserwuje się spływ wód roztopowych w dolnych odcinkach rzek, powodujący wzrosty stanów wód do strefy stanów wysokich i lokalnie ostrzegawczych. Niewielkie przekroczenia stanów umownych występują już tylko na Odrze i jej prawostronnych dopływach o charakterze nizinny. W górnych odcinkach rzek obserwuje się spadki lub stabilizację stanów wód, ze względu na śladowe ilości opadów i spadki temperatury w nocy. Na terenach nizinnych i podgórskich brak pokrywy śnieżnej, na obszarach górskich obserwuje się ciągłą redukcję wysokości pokrywy.

Zjawiska lodowe:

Na kilku zbiornikach retencyjnych występuje jeszcze zanikająca pokrywa lodowa, dlatego też nie ma możliwości pomiaru grubości lodu. Powierzchnia zalodzenia: Bukówka – 90%, Otmuchów – 70%, Nysa – 40%. Na zbiornikach Topola, Kozielno, Sosnowka, Słup, Dobromierz, Mietków brak zjawisk lodowych.

8. Informacja o zbiornikach.

		Zbiorniki retencyjne - ogółem								
		Sytuacja na dzień 01.03.2021 r. na godz. 6 ⁰⁰ (UTC)								
		Zbiorniki rzeka	Odptyw średni [m ³ /s]	Dopływ średni [m ³ /s]	Poj. aktual. [mln m ³]	* Poj. norm. [mln m ³]	* Poj. Przy Max PP [mln m ³]	*Rezerwa pow. wymagana [mln m ³]	Aktualna rez. pow. [mln m ³]	Rezerwa do wykorzyst. %
		1	2	3	4	5	6	7	8	9
							6-5	6-4	8/7*100	
RZGW w Białymstoku	1	Zb. Siemianówka (Narew)	1,6	37,4	45,2	64,8	79,1	14,3	33,9	237
RZGW w Bydgoszczy	2	Jez. Gopło (Noteć)	3,3	1,0	15,4	-	21,7	7,7	6,3	82
	3	Zb. Pakość (Mała Noteć)	0,4	2,5	12,3	36,3	42,6	6,3	30,3	481
	4	Zb. Goczałkowice **** (Wiśła)	10,6	15,6	91,2	118,1	161,3	43,2	70,1	162

RZGW w Gliwicach	5	Zb. Wiśla-Czarne (Wiśla)	1,0	1,3	1,9	2,5	4,1	1,6	2,2	142
	6	Zb. Łąka (Pszczynka)	2,2	2,2	8,0	8,0	11,2	3,2	3,2	99
	7	Zb. Kuźnica Wareżyńska (Przemsza)	0,3	0,2	39,3	39,2	46,3	7,1	7,0	98
	8	Zb. Przeczyce (Przemsza)	3,2	3,2	11,2	8,6	20,4	2,9	9,2	321
	9	Zb. Kozłowa Góra (Brynica)	1,5	1,1	10,8	12,6	17,6	5,1	6,8	136
	10	Zb. Pogoria III (Pogoria)			11,7	11,4	12,0	0,6	0,3	57
	11	Zb. Dzierżno Duże (Kłodnica)	6,0	4,7	60,1	78,0	82,9	6,2	22,8	367
	12	Zb. Pławniowice (Toszecki Potok)			26,7	26,7	29,2	2,5	2,6	102
	13	Zb. Dzierżno Małe (Drama)	1,0	1,6	8,7	9,5	12,3	2,8	3,6	130
	14	Zb. Turawa (Mała Panew)	12,0	19,4	51,7	80,0	92,6	12,6	40,9	326
	15	Zb. Rybnicki ** (Ruda)	3,3	2,2	20,8	22,1	23,5	1,4	2,7	192
RZGW w Krakowie	16	Zb. Czaniec (Soła)	63,6	62,4	0,8	1,3	1,3	0,0	0,0	
	17	Zb. Porąbka (Soła)	62,4	61,7	18,0	22,0	26,5	4,5	8,5	189
	18	Zb. Tresna (Soła) *	61,7	31,1	57,7	62,1	92,7	30,6	35,0	114
	19	Zb. Świnna Poręba (Skawa)	24,9	22,9	116,7	100,7	160,8	60,1	44,2	74
	20	Zb. Dobczyce (Raba) *	19,7	19,4	107,4	92,7	137,7	28,0	30,3	108
	21	Zb. Chańcza (Czarna)	1,3	4,7	9,8	14,2	23,8	9,6	14,0	146
	22	Zb. Czchów (Dunajec)	200,0	200,0	7,5	7,5	7,5	0,0	0,0	
	23	Zb. Rożnów (Dunajec) *	180,0	152,0	125,6	155,8	155,8	2,0	30,2	1510
	24	Zb. Czorsztyn (Dunajec)	28,7	28,2	155,7	176,5	238,6	62,1	82,8	133
	25	Zb. Zesławice (Dłubnia)			0,4	0,4	0,7	0,3	0,3	100
RZGW w Lublinie	26	Zb. Nielisz (Wieprz)	9,2	14,0	15,8	20,6	28,5	7,9	12,7	162
RZGW w Poznaniu	27	Zb. Jeziorsko (Warta)	53,0	75,7	56,2	142,8	202,0	59,2	145,9	246
	28	Zb. Poraj (Warta)	4,9	4,6	11,9	13,0	20,8	7,4	9,0	121
RZGW w Rzeszowie	29	Zb. Klimkówka (Ropa)	15,3	15,9	34,5	34,5	42,5	8,0	8,1	101
	30	Zb. Besko (Wisłok)	12,7	14,7	9,7	8,4	13,2	4,8	3,6	74
	31	Zb. Solina ** (San)	49,5	61,2	413,7	472,0	472,0	0,0	58,4	-

RZGW w Warszawie	32	Zb. Brody Iłżeckie (Kamienna)	15,0	13,6	5,7	6,7	7,6	0,9	1,9	217
	33	Zb. Wióry (Świślina)	1,1	3,4	18,8	15,7	34,7	18,9	15,9	84
	34	Zb. Sulejów (Pilica)	48,8	52,6	71,0	75,1	84,3	9,2	13,3	144
	35	Zb. Cieszanowice (Luciąża)	0,8	1,1	5,7	5,7	9,1	3,4	3,4	101
	36	Zb. Miedzna (Wąglanka)	1,2	2,6	2,9	3,4	3,8	0,4	0,9	232
	37	Zb. Domaniów (Radomka)	3,5	8,8	8,0	9,9	14,4	4,5	6,4	142
	38	Zb. Włocławek***** (Wisła)	1822,0	1822,0	369,9	369,9	453,6			rzędna wody górnej: 57,30 m n.p.m.
	39	Zb. Dębe***** (Narew)	353,0	352,0	88,1	90,0	96,0			rzędna wody górnej: 78,96 m n.p.m.
	RZGW we Wrocławiu	40	Topola (Nysa Kłodzka)	38,5	36,5	16,4	16,5	21,7	5,2	5,3
41		Kozielno (Nysa Kłodzka)	38,9	38,5	13,4	12,9	16,3	3,4	2,9	85
42		Otmuchów (Nysa Kłodzka)	40,0	47,4	63,1	59,0	129,5	70,5	66,4	94
43		Nysa (Nysa Kłodzka)	50,0	50,0	58,0	66,3	122,1	55,8	64,0	115
44		Słup (Nysa Szalona)	3,2	2,6	15,2	23,6	38,1	14,5	22,9	158
45		Mietków (Bystrzyca)	5,0	4,1	51,2	63,0	77,2	14,2	26,1	184
46		Dobromierz (Strzegomka)	5,5	3,4	6,5	10,0	11,4	1,4	4,9	361
47		Bukówka (Bóbr)	0,9	1,9	10,8	12,8	16,7	3,9	5,9	151
48		Sosnówka (Czerwonka)	0,2	0,2	8,0	10,9	14,8	3,9	6,8	174
49		Pilchowice ** (Bóbr)	18,7	21,1	28,0	33,0	50,0	17,0	22,0	129
50		Złotniki ** (Kwisa)	0,4	5,6	8,6	10,5	12,1	1,6	3,5	219
51		Leśna ** (Kwisa)	0,8	0,6	7,3	8,0	16,8	8,8	9,6	109
52		Lubachów ** (Bystrzyca)	0,3	3,3	4,7	5,8	6,8	1,0	2,1	222

* wartości stałe

** Zbiorniki energetyczne

**** Ujęcie wody pitnej

*****zbiornik przepływowy

" rzędne piętrzenia zbiornika Włocławek (m n.p.m.): Min PP: 56,5, NPP: 57,3 MaxPP: 57,3

" rzędne piętrzenia zbiornika Dębe (m n.p.m.): Min PP: 78,52, NPP: 79,02 MaxPP: 79,22

Obszar administrowany przez RZGW w Białymstoku

Zbiornik RZGW w Białymstoku pracuje zgodnie z obowiązującymi instrukcjami. Aktualna pojemność powodziowa w zbiorniku administrowanym przez RZGW w Białymstoku wynosi 33,9 mln m³.

Obszar administrowany przez RZGW w Bydgoszczy

Zbiorniki Gopło posiada 82% rezerwy powodziowej, a zbiornik Pakość dysponują pełną rezerwą powodziową.

Na zbiorniku Pakość rzędna piętrzenia wynosi 76,70 m n.p.m. (120 cm powyżej MinPP), odpływ średni ze zbiornika wynosi 0,4 m³/s. Na zbiorniku Gopło rzędna piętrzenia wynosi 71,06 m n.p.m. (38 cm powyżej NPP), odpływ średni wynosi 3,3 m³/s.

Obszar administrowany przez RZGW w Gdańsku

W regionie wodnym Dolnej Wisły brak dużych, sztucznych zbiorników wodnych o istotnym znaczeniu przeciwpowodziowym objętych systemem monitorowania w ramach osłony przeciwpowodziowej kraju. Informacje o zbiorniku we Włocławku, który ma znaczenie dla osłony regionu, podaje RZGW w Warszawie.

Obszar administrowany przez RZGW w Gliwicach

Zgodnie z zaleceniami OTKZ zbiorniki Dzierżno Duże i Wisła Czarne posiadają obniżony poziom piętrzenia. Zbiornik Łąka posiada 99% rezerwy powodziowej, zbiornik Kuźnica Warężyńska na rzece Przemsza posiada 98% rezerwy powodziowej, zbiornik Pogoria III na rzece Pogoria posiada 57% rezerwy powodziowej. Na pozostałych zbiornikach będących w administracji RZGW w Gliwicach rezerwa powodziowa jest w pełni zachowana.

Sytuacja w dorzeczu Górnej Odry po stronie czeskiej:

Zbiornik: **VD Slezská Harta** na rzece: Moravice posiada 46,11 % sterowalnej rezerwy powodziowej.

Zbiornik: **VD Terlicko** na rzece: Stonavka posiada 83,64 % sterowalnej rezerwy powodziowej.

Zbiornik: **VD Žermanice** na rzece: Lučina posiada 97,26 % sterowalnej rezerwy powodziowej.

Pozostałe zbiorniki pracują w zakresie swoich pojemności użytkowych i posiadają pełne rezerwy powodziowe (100%).

Źródło informacji - portal Povodi Odry, stan na 01.03.2021 r., godz. 08:00 CEST.

Obszar administrowany przez RZGW w Krakowie

Sytuacja na zbiornikach jest stabilna oraz na bieżąco monitorowana. Dopływy do zbiorników maleją. Rezerwy powodziowe są zgodne z wymaganymi instrukcjami w okresie zimowym. NPP przekroczony jest jedynie na zbiorniku Świnna Poręba (działanie zgodne z zapisami instrukcji). Rezerwa zbiornika do wykorzystania jest obecnie na poziomie 74%. Pełną mocą pracuje elektrownia zbiornika Świnna Poręba. Z uwagi na stabilizację sytuacji w zlewni Skawy, o godz. 06:00 UTC zmniejszono odpływ ze zbiornika Świnna Poręba do wielkości 14,5 m³/s.

Obszar administrowany przez RZGW w Lublinie

Zbiornik Nielisz pracuje zgodnie z obowiązującymi instrukcjami. Aktualna pojemność powodziowa wynosi 12,7 mln m³.

Obszar administrowany przez RZGW w Poznaniu

Na zbiorniku Jeziorsko rzędna piętrzenia wynosi 117,32 m n.p.m. (od wczoraj +8 cm, 268 cm poniżej NPP), średni dopływ do zbiornika wynosi 75,7 m³/s przy odpływie średnim z ostatniej doby 53,0 m³/s. Zbiornik dysponuje rezerwą 145,9 mln m³, z możliwością powiększenia o dalsze 20,5 mln m³ pojemności forsowanej. Na zbiorniku Poraj rzędna piętrzenia wynosi 275,07 m n.p.m. (od wczoraj -1 cm, 43 cm poniżej NPP), średni dopływ do zbiornika wynosi 4,6 m³/s przy odpływie średnim z ostatniej doby 4,9 m³/s. Zbiornik dysponuje rezerwą 9,0 mln m³, z możliwością powiększenia o dalsze 4,1 mln m³ pojemności forsowanej.

Obszar administrowany przez RZGW w Rzeszowie

Sytuacja na zbiornikach retencyjnych znajdujących się na terenie RZGW w Rzeszowie jest na bieżąco monitorowana. Zbiornik Besko posiada 74% rezerwy powodziowej, pozostałe zbiorniki posiadają rezerwy powodziowe większe od wymaganych. Zbiorniki retencyjne zapewniają odpływy większe od nienaruszalnych zgodnie z instrukcjami gospodarowania wodą.

Na zbiorniku Klimkówka rzędna piętrzenia wynosi 395,74 m n.p.m., średni dopływ do zbiornika wynosi 15,9 m³/s przy odpływie średnim z ostatniej doby 15,3 m³/s. Zbiornik dysponuje rezerwą 8,1 mln m³. Na zbiorniku Besko rzędna piętrzenia wynosi 333,13 m n.p.m., średni dopływ do zbiornika wynosi 14,7 m³/s przy odpływie średnim z ostatniej doby 12,7 m³/s. Zbiornik dysponuje rezerwą 3,6 mln m³. Na zbiorniku Solina rzędna piętrzenia wynosi 416,71 m n.p.m., dopływ do zbiornika wynosi 61,2 m³/s przy odpływie średnim z ostatniej doby 49,5 m³/s. Zbiornik dysponuje rezerwą 58,4 mln m³.

Obszar administrowany przez RZGW w Warszawie

Na Zbiorniku Włocławek dopływ średni dobowy na godz. 6:00 UTC wynosił około 1820 m³/s i był równoważony odpływem. Rzędna wody dolnej śluzy: 45,26 m n.p.m.

Na Zbiorniku Dębe dopływ średni dobowy na godz. 6:00 UTC wynosił około 350 m³/s i był równoważony odpływem. Aktualną sytuację na zbiornikach RZGW przedstawiono w tabeli.

Zbiornik Wióry na Świślinie posiada 84% rezerwy powodziowej. Pozostałe zbiorniki posiadają rezerwy powodziowe większe od wymaganych.

Obszar administrowany przez RZGW we Wrocławiu

Zbiorniki posiadają wolne pojemności powodziowe i dodatkowe, z wyjątkiem zbiorników Kozielno (85%) i Otmuchów (94%), które nieznacznie piętrzą w zakresie pojemności powodziowej. W celu odbudowy ich pojemności powodziowych, w dniu 24.01.2021 r. nieznacznie zwiększono odpływy dla wszystkich zbiorników w kaskadzie na Nysie Kłodzkiej (Topola, Kozielno, Otmuchów i Nysa). Dopływy do zbiorników kształtują się w strefie stanów średnich. Zbiorniki Topola, Mietków, Bukówka, Pilchowice, Złotniki oraz Lubachów gromadzą nadmiar dopływającej wody. Urządzenia upustowe są drożne, urządzenia manewrowe są sprawne. Suche zbiorniki przeciwpowodziowe nie piętrzą wody. Poldery przeciwpowodziowe nie piętrzą wody. Wszystkie zbiorniki pracują zgodnie z instrukcjami gospodarowania wodą.

9. Informacja o żeglowności rzek i stanie urządzeń hydrotechnicznych.

RZGW w Białymstoku

Z uwagi na występowanie zjawisk lodowych z dniem **22 stycznia br. zamyka się dla żeglugi śródlądowej administrowane drogi wodne:**

- Kanał Augustowski (km 0,0- 83,00)
- System Wielkich Jezior Mazurskich
- Narew (km 83+500- 248+500)
- Pisa (km 0,0- 80,00).

Śluzy: Gorczyca (km 57,00 Kanału Augustowskiego) oraz Paniewo (km 60,90 Kanału Augustowskiego) są zamknięte do odwołania ze względu na prowadzone prace remontowe.

Komunikaty żeglugowe oraz aktualne warunki nawigacyjne wydawane przez RZGW Białystok dostępne są pod adresem: <https://bialystok.wody.gov.pl/komunikaty-nawigacyjne>.

RZGW w Bydgoszczy

Z uwagi na utrzymującą się niską temperaturę powietrza oraz wystąpienie zjawisk lodowych na ciekach, w dniu 18 stycznia 2021 r. **zamyka się dla żeglugi śródlądowe drogi wodne na odcinkach wskazanych poniżej:**

- I. na połączeniu wodnym Wisła – Odra
 - **Kanał Bydgoski** w km drogi wodnej od 014+800 do 038+900
 - **Noteć dolna** w km drogi wodnej od 038+900 do 053+400
- II. na połączeniu wodnym Warta – Kanał Bydgoski
 - **Kanał Ślesiński** w km drogi wodnej od 026+460 do 032+000
 - **Jezioro Gopło** w km drogi wodnej od 032+000 do 059+500
 - **Noteć górna** w km drogi wodnej od 059+500 do 121+600
 - **Kanał Górnonotecki** w km drogi wodnej od 121+600 do 146+600

W związku z prognozowaną sytuacją hydrometeorologiczną (niska temperatury wody, prawdopodobieństwo wystąpienia zjawisk lodowych) oraz z koniecznością zabezpieczenia obiektów hydrotechnicznych – piętrzących poprzez demontaż jazów, w dniu 10 grudnia 2020 r. **zamyka się dla żeglugi drogę wodną na odcinku rzeki Noteci dolnej w km 53+400 – 176+200.**

W związku z koniecznością przeprowadzenia dodatkowych robót, realizowanych w ramach zadania „Modernizacja stopni wodnych na dolnej i górnej skanalizowanej Noteci - Łochowo” na odcinku połączenia wodnego **Warta-Kanał Bydgoski w km 144+980**, termin ukończenia **prac na Śluzie nr 7 Łochowo** zostaje wydłużony. W związku z powyższym droga wodna w ww. kilometrażu będzie całkowicie zamknięta dla ruchu żeglugowego **do odwołania.**

Komunikaty żeglugowe oraz aktualne warunki nawigacyjne dostępne są pod adresem:

<http://bydgoszcz.wody.gov.pl/komunikaty-nawigacyjne>

RZGW w Gdańsku

09.02.2021 r. z uwagi na występowanie zjawisk lodowych zamyka się dla żeglugi drogę wodną Brda na odcinku km 0+000 – 14+800 wraz z dwiema śluzami: Czersko Polskie i śluzę Miejską 2 w Bydgoszczy

Z uwagi na występowanie zjawisk lodowych z **dniem 02.02.2021** r. zamyka się dla żeglugi śródlądowej drogi wodne: Wisła (km 680+000 – 830+000), Szkarpa (km 0+000 – 25+400), Nogat (0+000 – 62+000), Wisła Królewiecka (0+000 – 11+900), Tuga (km 0+000 – 10+900), Kanał Jagielloński (km 0+000 – 4+700), Jezioro Drużno (km 0+000 – 7+400), System Kanału Elbląskiego, Elbląg (obszar administrowany przez RZGW Gdańsk). Szczegóły w [komunikacie nr 4/2021](#) i [komunikacie nr 5/2021](#).

Z uwagi na zły stan techniczny Mostu Uniwersyteckiego w Bydgoszczy do odwołania został zamknięty szlak żeglugowy na rzece **Brdzie od km 10+200 do km 10+400.**

Od 14.01.2021 r. nastąpiło wyłączenie z eksploatacji wrót przeciwpowodziowych oraz **śluzę Gdańska Głowa** na rz. Szkarpa., na sezon zimowy.

Od dnia 08.01.2021 zostaje wyłączona z eksploatacji, na sezon zimowy, **śluzę Biała Góra** oraz zostają zamknięte wrota przeciwpowodziowe **na rzece Nogat** (km 0+400).

Rzeka Tuga - w związku z realizacją inwestycji „Budowa wrót szturmowych na rzece Tudze” od dnia **01.01.2021** r. **do 30.06.2022** r. do 4 m zostanie ograniczona szerokość szlaku żeglugowego na rzece Tudze (od km 0+000 do km 0+723).

W związku z niżówką hydrologiczną mogą występować utrudnienia w żegludze spowodowane zbyt niskimi stanami wody, aby zapewnić wymagane parametry głębokości na niektórych odcinkach dróg wodnych.

Komunikaty żeglugowe oraz aktualne warunki nawigacyjne dostępne są pod adresem:

<https://gdansk.wody.gov.pl/komunikaty-nawigacyjne>

RZGW w Gliwicach

Odra - szlak zamknięty

Od dnia **18.01.2021** r. **od godz. 10:00** zamyka się szlak żeglugowy na rzece **Odrze od km 51+000 (miasto Racibórz) do km 174+850 (Stopień Wodny Zawada)** z uwagi na niską temperaturę powodującą zamarzanie kanałów śluzowych.

Od dnia **12.01.2021 r. od godz. 6:00 do odwołania** zamyka się szlak żeglugowy na rzece Odrze **od km 174+850 (Stopień Wodny Zawada) do km 181+300 (granica RZGW Gliwice)** z uwagi na obniżenie wody na Stopniu Wodnym Ujście Nysy poprzez rozigliczenie jazu ze względu na przewidywany spadek temperatury. Minusowe temperatury mogą powodować oblodzenie iglic na jazie koźłowo-iglicowym co uniemożliwi prawidłową obsługę jazu. Natomiast pozostawienie ich w jazie może być przyczyną powstania zatoru w przypadku zlodzenia jazu.

Otwarcie żeglugi nastąpi w momencie poprawy warunków atmosferycznych.

Szlak żeglugowy Kanału Gliwickiego – szlak zamknięty

Z uwagi na niekorzystne warunki atmosferyczne **od dnia 08.01.2021 r.** zamyka się dla żeglugi Kanał Gliwicki i Kanał Kędzierzyński. Otwarcie żeglugi nastąpi w momencie poprawy warunków atmosferycznych.

RZGW w Krakowie

W związku z prognozowanymi bardzo niskimi temperaturami **od dnia 16 stycznia 2021 r.** do odwołania, śluzy na drodze wodnej Górnej Wisły, przy stopniach wodnych Dwory, Smolice, ZOH Łączany (śluza Borek Szlachecki), Kościuszko, Dąbie i Przewóz, zostają zamknięte. W celu uzyskania szczegółowych informacji o warunkach żeglugowych należy kontaktować się od poniedziałku do piątku, w godzinach 8:00 – 16:00 z Zarządem Zlewni w Krakowie tel. 12 6290600 lub Centrum Operacyjnym Ochrony Przeciwpowodziowej w Krakowie tel. 12 6284330.

Szlak żeglowny na odcinku **od km 0+600 do 92+600 Wisły odcinek otwarty dla żeglugi** przy ograniczeniu jego parametrów wskazanych w „utrudnienia w żegludze”. km 79+000 do km 80+900 mogą wystąpić dodatkowe utrudnienia w żegludze w związku z realizacją prac pn. „Prace na linii kolejowej E30 na odcinku Kraków Główny Towarowy – Rudzice wraz z dobudową torów linii aglomeracyjnej”. Na czas prowadzenia prac szlak żeglowny oznakowany został dodatkowymi znakami żeglugowymi, a odcinek drogi wodnej od km 79+100 do km 80+900 (Stopień Wodny Dąbie) zostanie wyłączony z uprawiania żeglugi nocnej i oznakowany sygnalizacją świetlną. Przepłynięcie przez dolne stanowisko śluzy Przewóz możliwe jest jedynie przy stanach wody zbliżonych do WWŻ.

Od km 92+600 do km 175+400 - odcinek otwarty dla żeglugi. Wymagana głębokość tranzytowa wynosząca 1,6 m lokalnie nie jest zachowana. **Od km 175+400 do km 295+200** – odcinek otwarty dla żeglugi. Wymagana głębokość tranzytowa wynosząca 1,6 m lokalnie nie jest zachowana.

<http://krakow.wody.gov.pl/komunikaty-nawigacyjne>

RZGW w Lublinie

Z uwagi na występowanie zjawisk lodowych z dniem 22 stycznia 2021r. zamyka się szlak żeglowny na rzece Bug w kilometrze 42+200 – 224+200.

Komunikaty żeglugowe oraz aktualne warunki nawigacyjne dostępne są pod adresem:

<http://lublin.wody.gov.pl/komunikaty-nawigacyjne>

RZGW w Poznaniu

Na obszarze administrowanym przez RZGW w Poznaniu zamknięte dla żeglugi są wszystkie drogi wodne, tj. rzeka Warta w km 0+000 – 406+600 oraz Kanał Ślesiński w km 0+000 – 26+460.

Komunikaty żeglugowe oraz aktualne warunki nawigacyjne dostępne są pod adresem:

<http://poznan.wody.gov.pl/komunikaty-nawigacyjne>

RZGW w Szczecinie

Nowe: W związku z zanikaniem zjawisk lodowych **otwiera się dla żeglugi: - Odrę zachodnią od km 29,5 – 36,55 - Rzekę Regalicę od km 730,5 – 741,6 - Przekop Klucz Ustowo - Przekop Parnicki i Parnicę [Szczegóły w komunikacie 08/2021.](#)**

Informujemy, że z powodu prac remontowych na podnośni Niederfinow w rejonie drogi wodnej HOW km 77+890 zarządza się zamknięcie drogi wodnej dla całego ruchu żeglugowego. Obszar zamknięcia jest oznakowany, przewidywany termin otwarcia **03.03.2021 r.**

Informujemy, że ze względu na występujące zalodzenie **od dnia 08.02.2021 r. wszystkie śródlądowe drogi wodne będące w administracji RZGW Szczecin zostają zamknięte dla żeglugi.** [Szczegóły w komunikacji 05/2021.](#)

Informujemy, że od dnia 17.03.2020 r. śluza Schwedt jest całkowicie zamknięta dla żeglugi, ponadto śluzy: Lehnitz, Hohensaaten Ost, Hohensaaten West pracują jedynie w godz.: 07:00 - 14:30. Graniczny odcinek rzeki Odry należy przekraczać z najwyższą ostrożnością.

Zakład Linii Kolejowych w Szczecinie informuje, że w terminie od 13.12.2020 do 13.03.2021 obowiązywać będzie nowy harmonogram otwarcia mostu zwodzonego w Podjuchach km 733,7 rzeki Regalicy. Nowy harmonogram można pobrać [tutaj](#).

Komunikaty żeglugowe oraz aktualne warunki nawigacyjne dostępne są pod adresem:

<https://szczecin.wody.gov.pl/aktualnosci/868-informacja-zezlugowa-dla-rz-odry-i-szczecinskiego-wezla-wodnego>

RZGW w Warszawie

Ze względu na występowanie zjawisk lodowych, do odwołania zamknięte są wszystkie administrowane drogi wodne, to znaczy:

- rzeka Wisła (wraz ze Zbiornikiem Włocławskim) km 295+200 – 680+000,
- Kanał Żerański km 0+000 – 17+200,
- rzeka Narew (wraz z Jeziorem Zegrzyńskim) km 21+600 – 83+500,
- rzeka Bug km 0+000 – 42+200.

Most tymczasowy przez Wisłę w rejonie mostu Marii Skłodowskiej-Curie w Warszawie został zdemontowany. W związku z powyższym szlaku żeglowny **Wisły w km 520+000-523+000 został otwarty.**

km 637+000 drogi wodnej Wisły, w rejonie miejscowości Popłacin, została zamontowana przegroda śryżowa. Informujemy, że w konstrukcji przegrody pozostawiono przejście żeglugowe. Skrajne pływaki przęsła żeglugowego przegrody zostały oznakowane: lewy kolorem zielonym, a prawy czerwonym. Prosimy o przepływanie między oznakowanymi pływakami i nie zbliżanie się do konstrukcji przegrody, ze względu na znajdujące się pod wodą elementy konstrukcyjne. W związku z omawianymi utrudnieniami prosimy o zachowanie szczególnej ostrożności podczas uprawiania żeglugi w rejonie 637+000 km rzeki Wisły (m. Popłacin).

W związku z wybudowaniem tymczasowego progu podpiętrzającego wodę dla Elektrowni Kozienice, szlak żeglowny **w km 425+950 rzeki Wisły** w okolicy miejscowości Świerże Górne pozostaje zamknięty.

W związku z budową mostu Południowego w Warszawie szlak żeglowny w rejonie prowadzonych robót, to znaczy **w km 500+000 rzeki Wisły,** pozostaje zamknięty dla żeglugi. Przepłynięcie przez rejon prowadzenia robót wymaga zgłoszenia i uzgodnienia z Wykonawcą. W celu uzgodnienia terminu i warunków przepłynięcia przez rejon prowadzenia robót prosimy skontaktować się z Wykonawcą robót: GP MOSTY S.C., ul. Bruzdowa 42, 02-991 Warszawa, e-mail: biuro@gpmosty.pl, telefon: +48 691 850 542. Ze względu na technologię i harmonogram prowadzenia robót zamiar przepłynięcia prosimy zgłaszać do Wykonawcy z co najmniej trzytygodniowym wyprzedzeniem.

Śluzowania jednostek pływających na śluzie Stopnia Wodnego Włocławek będą wykonywane, jeżeli poziom wody dolnego stanowiska stopnia (poniżej śluzy) będzie równy lub wyższy od rzędnej 42,80 m n.p.m. Poniżej tej wartości śluzowania nie będą realizowane. Szczegółowe informacje na temat aktualnej możliwości śluzowania można uzyskać pod numerami telefonów: 54 233 93 95 wew. 22 lub 55; kom. 609 811 099; 601 381 189.

Śluza Żerań i Śluza Włocławek pracują zgodnie z zasadami:

Śluza Żerań:

- czynna codziennie od poniedziałku do niedzieli i w dni świąteczne w godzinach: 7.00 – 15.00,
- ostatnie śluzowanie rozpoczyna się nie później niż na pół godziny przed końcem czasu pracy śluzy, to znaczy odpowiednio o 14.30 albo 18.30, ze względu na długi czas trwania śluzowania.

- szczegółowe informacje na temat aktualnej możliwości śluzowania można uzyskać pod numerami telefonu: 22 811 47 20.

Śluza Włocławek:

- czynna całą dobę we wszystkie dni tygodnia,
- śluzowania jednostek rekreacyjnych odbywają się w wyznaczonych godzinach: 8.00, 11.00, 14.00, 17.00, 20.00; lub gdy zbiorą się minimum trzy jednostki,
- śluzowania jednostek pływających będą wykonywane, jeżeli poziom wody dolnego stanowiska stopnia (poniżej śluzy) będzie równy lub wyższy od rzędnej 42,80 m n.p.m.; poniżej tej wartości śluzowania nie będą realizowane.
- szczegółowe informacje na temat aktualnej możliwości śluzowania można uzyskać pod numerami telefonów: 54 233 93 95 wew. 22 lub 55; kom. 609 811 099; 601 381 189.
- dodatkowo kierujący jednostkami pływającymi mogą kontaktować się z obsługą śluzy na 8 kanale pasma morskiego 156,400 MHz.

Komunikaty żeglugowe oraz aktualne warunki nawigacyjne dostępne są pod adresem:

<http://warszawa.wody.gov.pl/komunikaty-nawigacyjne>

RZGW we Wrocławiu

Odrzańska Droga Wodna jest zamknięta dla żeglugi, z wyjątkiem odcinków Wrocławskiego Węzła Wodnego tj.: Główny Szlak Żeglowny od śluzy Różanka do śluzy Rędzin, Boczny Szlak Żeglowny od śluzy Miejskiej do połączenia z Głównym Szlakiem Żeglownym, Odra Wrocławska od km 254,0 (stocznia Malbo) do km 255,6 (połączenie Głównego Szlaku z Odrą).

Otwarcie odcinków ODW Wrocławskiego Węzła Wodnego tj.: Główny Szlak Żeglowny od śluzy Różanka do śluzy Rędzin, Boczny Szlak Żeglowny od śluzy Miejskiej do połączenia z Głównym Szlakiem Żeglownym, Odra Wrocławska od km 254,0 (stocznia Malbo) do km 255,6 (połączenie Głównego Szlaku z Odrą). Głębokość tranzytowa na wskazanych odcinkach: 180 cm. Szczegóły w [komunikacie nawigacyjnym nr 8/2021](#).

W związku z nasileniem zjawisk lodowych 13.02.2021 r. od godz. 11:00 zamyka się dla żeglugi wszystkie pozostałe odcinki ODW Wrocławskiego Węzła Wodnego, tj.: Główny Szlak Żeglowny od śluzy Zacisze do śluzy Rędzin, Boczny Szlak Żeglowny od śluzy Miejskiej do połączenia z Głównym Szlakiem Żeglownym, Odra Wrocławska od śluzy Mieszczańskiej do km 255,6 (połączenie Głównego Szlaku z Odrą), Boczny Szlak Żeglowny i Śródmiejski Węzeł Wodny od śluzy Opatowice do śluzy Mieszczańskiej. **Od tej pory wszystkie Odcinki ODW będące w administracji PGW WP RZGW we Wrocławiu tj. od km 181,3 do km 617,6 wraz z całym Wrocławskim Węzłem Wodnym są zamknięte dla żeglugi.** Szczegóły w [komunikacie nawigacyjnym nr 7/2021](#). Komunikat aktualny dla odcinków nie wymienionych w komunikacie nr 8/2021.

W związku z pojawieniem się stałej pokrywy lodowej w kanałach, awanportach śluz i śluzach, rozwojem zjawisk lodowych na Odrze oraz prognozowanym dalszym znacznym spadkiem temperatur poniżej zera, od dnia **10.02.2021 r. do odwołania** zostają zamknięte odcinki **ODW od km 260+700 (włącznie ze śluzą Rędzin) do km 542+400 (ujście Nysy Łużyckiej)**. Szczegóły w [komunikacie nawigacyjnym nr 6/2021](#).

Z powodu występujących niskich temperatur wody w Odrze (poniżej 1 st. C) i prognozowanych całodobowych ujemnych temperatur powietrza z dniem 03.02.2021 r. polska i niemiecka administracja dróg wodnych przystąpi do całkowitego zdjęcia oznakowania nawigacyjnego. **W związku z powyższym od dnia 03.02.2021 r. ZAMYKA SIĘ ŻEGLUGĘ: na odcinkach eksploatacyjnych I-III w km (od km 542+400 ujście rzeki Nysy Łużyckiej do km 667+200 m. Hohensaaten) rzeki Odry granicznej.** Szczegóły w komunikacie nawigacyjnym RZGW w Szczecinie [nr 4/2021](#).

Zmianie uległ **termin otwarcia śluzy Ratowice**. Nowy termin wznowienia możliwości żeglugi przez śluzę jest przewidywany na dzień 01.05.2021 r. Powyższy terminy może ulec zmianie - w zależności od sytuacji hydrologiczno-meteorologicznej na Odrze.

W związku z remontem mostu drogowego w **Ścinawie** zostały wybudowane filary mostu tymczasowego ok. 23 m powyżej istniejącej przeprawy, szerokość przęsła żeglownego pod obiema przeprawami wynosi 35 m. Prosimy załogi wszystkich jednostek przechodzących przez ten akwen o zachowanie szczególnej ostrożności, stosowanie się do przedstawionych procedur i wystawianego oznakowania.

W nawiązaniu do komunikatu 40/2020 informuje, że w związku z pracami remontowymi na moście drogowym w **Ścinawie w km 331,90 rzeki Odry** pod przęsłem żeglownym została zawieszona konstrukcja dla wózków serwisowych, która zmniejsza prześwit pod przęsłem żeglownym o 43 cm, do wartości 3,58 m przy stanie Najwyższej Wody Żeglownej (WWŻ). Obowiązuje całkowity zakaz przejścia pod mostem, gdy wózki będą się znajdowały pod przęsłem żeglownym, do czasu potwierdzenia możliwości przejścia na zasadach przedstawianych w [komunikacie nawigacyjnym nr 42/2020](#).

W związku z pracami remontowymi **na jazie Rędzin, od dnia 20.01.2021 r.** będą występowały wahania poziomu piętrzenia wody o ok. +/-30 cm od NPP (520 cm) na wodowskazie wody górnej śluzy Rędzin.

Od dnia 18.01.2021 r., rozpoczynają się prace przygotowawcze do przebudowy **mostu kolejowego w Kostrzynie n/Odrą w km 615+100 rz. Odry**. W związku z powyższym w trakcie przejścia pod przeprawą należy zachować szczególną ostrożność i zwracać baczną uwagę na ewentualne wystawione tymczasowe oznakowanie nawigacyjne oraz poruszające się w jej pobliżu obiekty pływające.

W związku z pojawieniem się stałej pokrywy lodowej w kanałach, awanportach śluz i śluzach oraz prognozowanym dalszym znacznym spadkiem temperatur poniżej zera, **od dnia 15.01.2021 r.** do odwołania zostają zamknięte **odcinki ODW od km 181+300 (ujście Nysy Kłodzkiej- granica RZGW we Wrocławiu) do śluzy Zacisze**. [Szczegóły w komunikacie nawigacyjnym nr 3/2021](#).

Zgodnie z komunikatem nawigacyjnym RZGW w Szczecinie [nr 2/2021](#) w związku z możliwością rozwoju zjawisk lodowych **od dnia 13.01.2021 r.** nastąpi redukcja oznakowania **na odcinku ODW od km 542+400 do km 704+100**. W związku z powyższym zostaje również zawieszona żegluga nocna na powyższym odcinku. Pełna treść powyższego komunikatu znajduje się na stronie PGW WP RZGW w Szczecinie <https://szczecin.wody.gov.pl/aktualnosci/1041-komunikaty-nawigacyjne-rok-2021>

W związku z prognozowanym spadkiem temperatury i związanym z nim rozwojem zjawisk lodowych **na odcinku ODW od km 261+600 do km 300+000 w dniu 14.01.2021** zostało zdjęte pływające oznakowanie nawigacyjne. W związku z powyższym załogi wszystkich jednostek nawigujących na powyższym akwencie zobowiązane są do zachowania szczególnej ostrożności i prowadzenie żeglugi wyłącznie w warunkach dobrej widzialności.

Informujemy, że na moście kolejowym w **Cigacicach w km 470+800 rz. Odry** są prowadzone prace remontowe. Pod przęsłem żeglownym w bezpośredniej bliskości znaków skrajni (na zewnątrz szlaku) są podwieszane konstrukcje technologiczne. Wszystkie jednostki przechodzące pod mostem zobowiązane są do zachowania szczególnej ostrożności i powstrzymania się od przejścia w przypadku braku odpowiedniej widzialności lub nieodpowiednich warunków meteorologicznych np. silne porywy wiatru. (tel. do kierownictwa budowy. 577 768 012 lub 577 175 031).

Informujemy, że na moście kolejowym w **Pomorsku w km 477+700 rz. Odry** są prowadzone prace remontowe. Pod przęsłem żeglownym w bezpośredniej bliskości znaków skrajni (na zewnątrz szlaku) są podwieszane rusztowania. Wszystkie jednostki przechodzące pod mostem zobowiązane są do zachowania szczególnej ostrożności i powstrzymania się od przejścia w przypadku braku odpowiedniej widzialności lub nieodpowiednich warunków meteorologicznych np. silne porywy wiatru.

W związku z pracami remontowymi **na śluzy Ratowice od dnia 16.11.2020 r. do dnia 30.04.2021 r.** zostanie obniżone piętrzenie wody na jazie Ratowice. W związku z powyższym głębokość tranzytowa na odcinku ODW od śluzy Oława do śluzy Ratowice zostaje zmniejszona w tym okresie do 100 cm.

Pełna treść komunikatów nawigacyjnych znajduje się na stronie internetowej PGW WP RZGW we Wrocławiu w zakładkach: <https://wroclaw.wody.gov.pl/komunikaty-nawigacyjne> i <https://wroclaw.wody.gov.pl/sytuacja-hydrologiczna-nawigacyjna>.

10. Inne informacje.

Rzeka Wisła: Pracownicy PGW WP monitorują sytuację w terenie pod kątem występowania zanieczyszczeń na Wiśle poniżej kolektora burzowego przy ul. Farysa w Warszawie - km 522+745.

RZGW w Białymstoku:

Wysoki stany wody na rzece Zolka w pobliżu miejscowości Silginy oraz na rzekach Liwna i Runa w pobliżu miejscowości Krelikiejmy (dopływy rzeki Guber) spowodowały podtopienie przyległych użytków zielonych. Nie występuje zagrożenia dla zabudowań gospodarskich i mieszkalnych. Sytuacja monitorowana jest na bieżąco.

Na rzece Mamlak zaobserwowano wzrost poziomu wody, skutkujący rozlaniem się wody na większy obszar użytków zielonych (ok 100 ha). Pomimo wysokiego stanu wód, na chwilę obecną nie występuje zagrożenie dla zabudowań gospodarskich i mieszkalnych w miejscowości Lwowiec.

Na rzece Wissa (wodowskaz Czachy) przekroczony został stan ostrzegawczy poziomu wody. Od m. Czachy do m. Karwowo rzeka miejscami wystąpiła z brzegu na pobliskie łąki. Pracownicy NW Grajewo po przeprowadzonej wizji nie stwierdzili zagrożenia dla zabudowań gospodarskich i mieszkalnych. Sytuacja monitorowana jest na bieżąco.

Komunikat o sytuacji hydrologicznej został opracowany na podstawie danych z regionalnych zarządów gospodarki wodnej (RZGW) oraz z państwowej służby hydrologiczno-meteorologicznej IMGW-PIB przez:

Anna Sobotka

Centrum Operacyjne Ochrony Przeciwpowodziowej

Krajowy Zarząd Gospodarki Wodnej

Państwowe Gospodarstwo Wodne Wody Polskie